

I PLANTA EXISTENTE
ESCALA 1 : 75

-AS MEDIDAS DEVERÃO SER CONFERIDAS NO LOCAL;
-EM CASO DE CONFLITO DE COTAS, PREVALECE A DO DESENHO
DE MENOR ESCALA;
-EM CASO DE DÚVIDAS, CONSULTE SEMPRE O ARQUITETO.

quadro@quadro.arq.br (62) 3110 5900

PROJETO SEDE CAU/GO PROPRIETÁRIO CAU/GO ENDEREÇO AV. ENG. FÉLIX VIANA, 3º ANDAR, ED. CONCEITO OFFICE, VL. MARIA JOSÉ, GOIÂNIA-GO.	ETAPA PROJETO EXECUTIVO	DATA 08/06/16	RESPONSÁVEL TÉCNICO QUADRO ARQUITETOS
	CONTEÚDO PLANTA EXISTENTE	ESCALA 1 : 75	DESENVOLVIMENTO QUADRO ARQUITETOS
		PRANCHA 01/48	

Z:\CLIENTES\CONCURSO CAU\03_EXECUTIVO REVISÃO\VT\MARUÇAU_INTERIOR_EX_R24.rvt



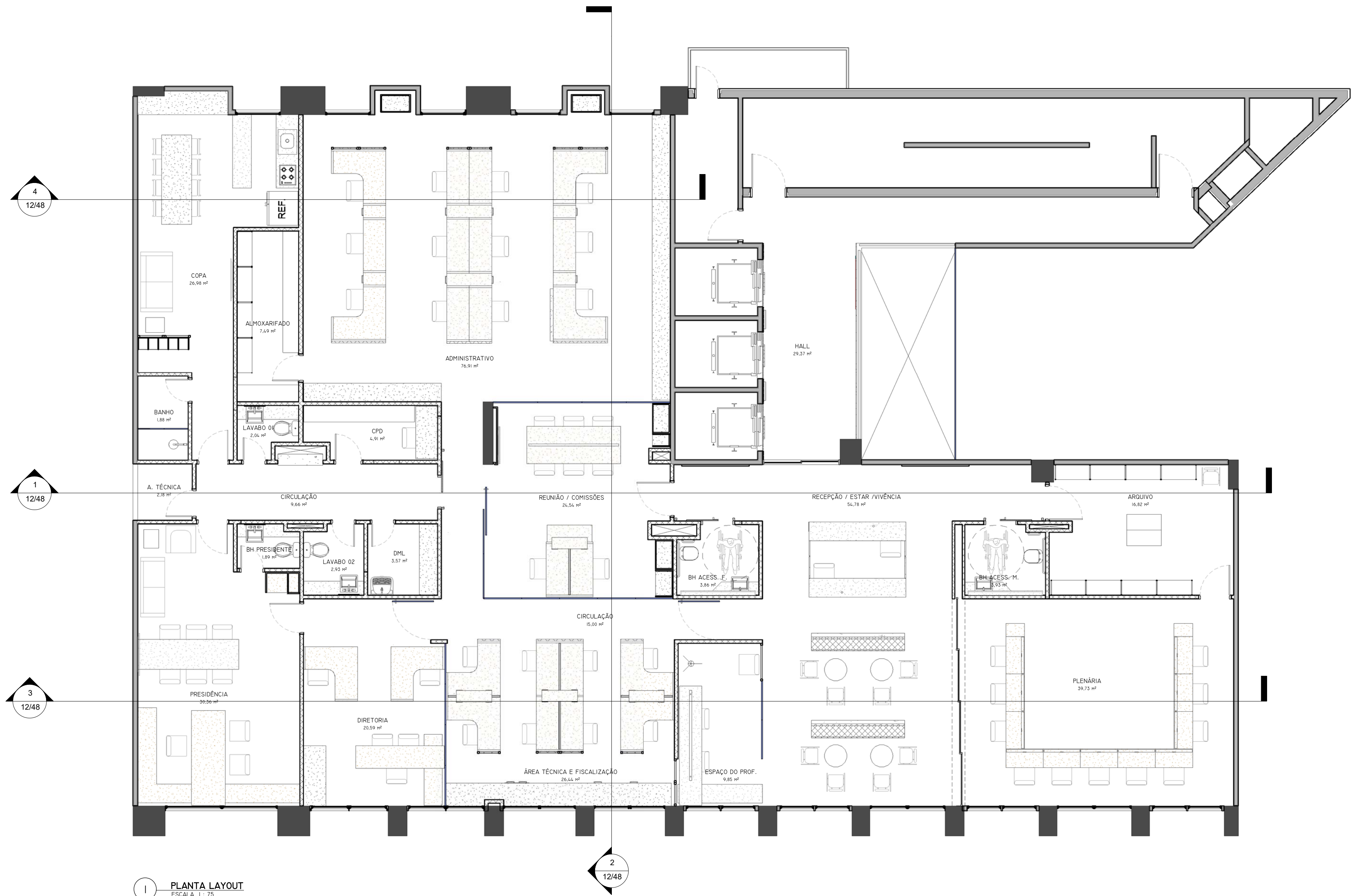

1 PLANTA LAYOUT
ESCALA 1 : 75

-AS MEDIDAS DEVERÃO SER CONFERIDAS NO LOCAL;
-EM CASO DE CONFLITO DE COTAS, PREVALECE A DO DESENHO
DE MENOR ESCALA;
-EM CASO DE DÚVIDAS, CONSULTE SEMPRE O ARQUITETO.

quadro@quadro.arq.br (62) 3110 5900

PROJETO SEDE CAU/GO	ETAPA PROJETO EXECUTIVO	DATA 08/06/16	RESPONSÁVEL TÉCNICO QUADRO ARQUITETOS
PROPRIETÁRIO CAU/GO	CONTEÚDO PLANTA PROPOSTA	ESCALA 1 : 75	DESENVOLVIMENTO QUADRO ARQUITETOS
ENDEREÇO AV. ENG. RUBICO VIANA, 3º ANDAR, ED. CONCEPT OFFICE, VL. MARIA JOSÉ, GOIÂNIA-GO.		PRANCHA 02/48	

Z:\CLIENTES\CONCURSO CAU\03_EXECUTIVO REVISÃO\VT\MARUÇAU_INTERIOR_EX_R24.rvt



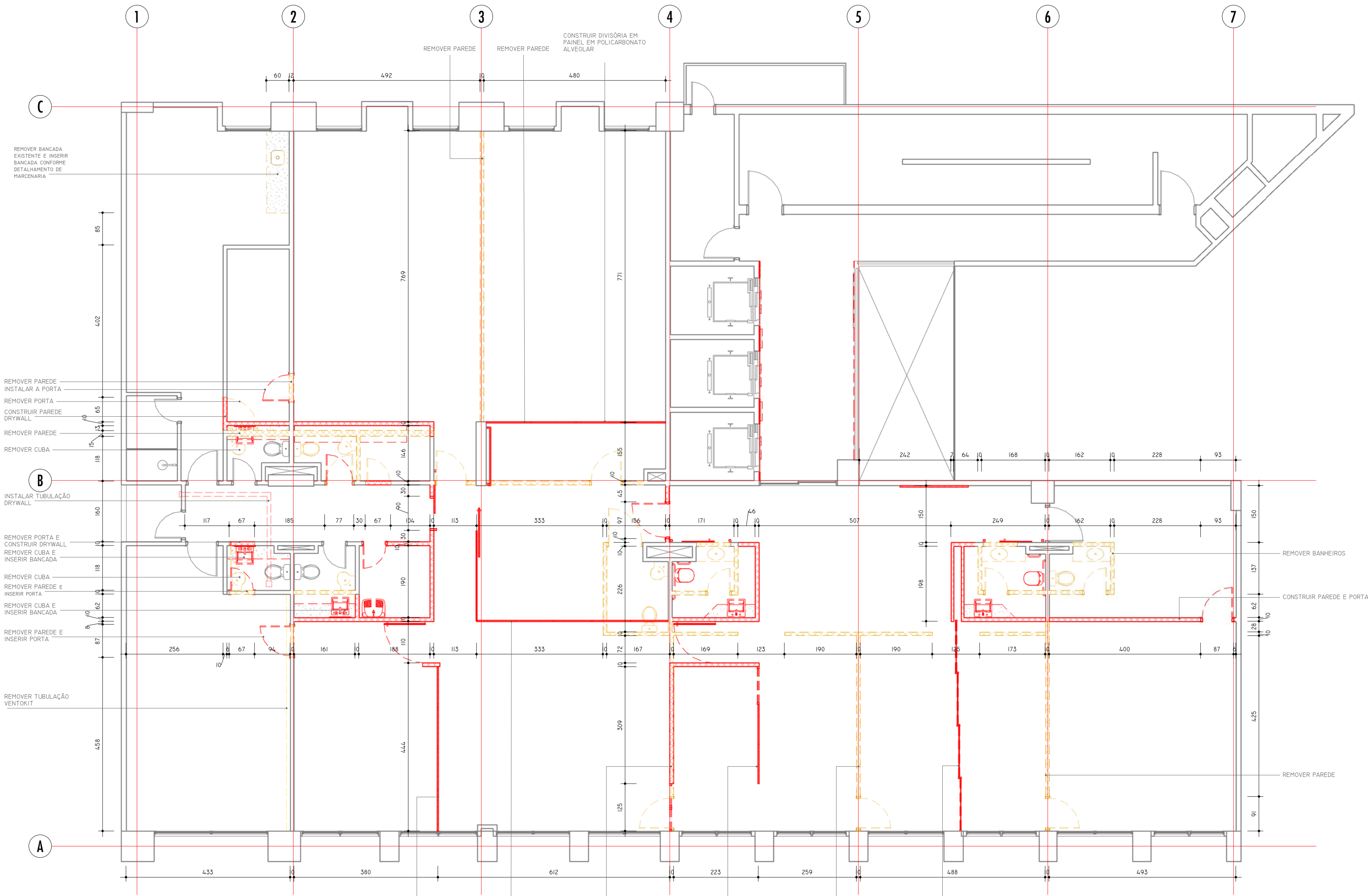

I PLANTA DE MODIFICAÇÃO
ESCALA 1:75

- LEGENDA
- À CONSTRUIR
 - À DEMOLIR

-AS MEDIDAS DEVERÃO SER CONFERIDAS NO LOCAL;
-EM CASO DE CONFLITO DE COTAS, PREVALECE A DO DESENHO DE MENOR ESCALA;
-EM CASO DE DÚVIDAS, CONSULTE SEMPRE O ARQUITETO.

quadro@quadro.arq.br (62) 3110 5900

PROJETO SEDE CAU/GO PROPRIETÁRIO CAU/GO ENDEREÇO AV. ENG. FÉLIX VIANA, 3º ANDAR, ED. CONCEITO OFFICE, VL. MARIA JOSÉ, GOIÂNIA-GO.	ETAPA PROJETO EXECUTIVO	DATA 08/06/16	RESPONSÁVEL TÉCNICO QUADRO ARQUITETOS
	CONTEÚDO PLANTA DE MODIFICAÇÃO	ESCALA Como indicado	DESENVOLVIMENTO QUADRO ARQUITETOS
		PRANCHA 03/48	



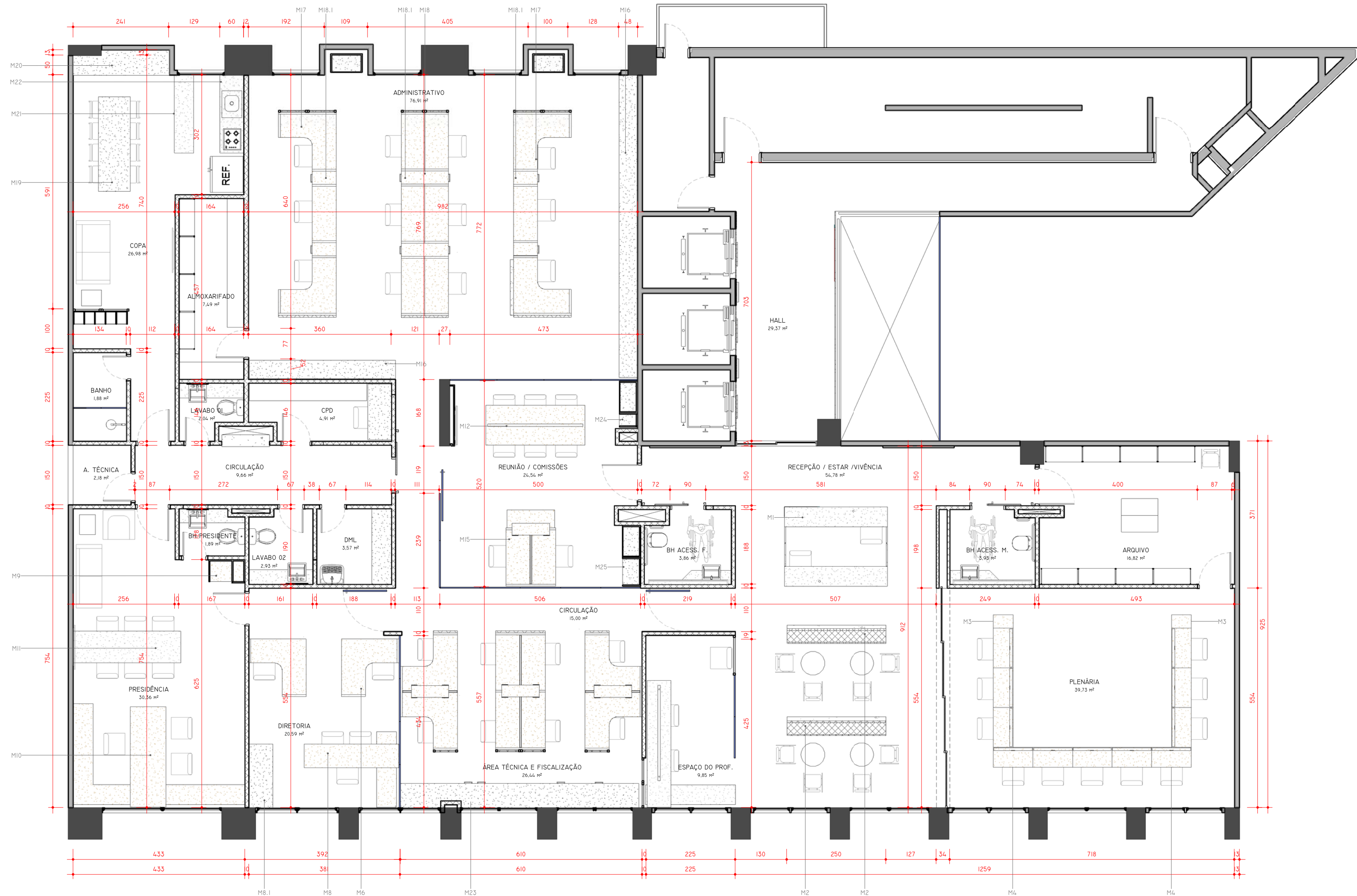

1 PLANTA LAYOUT LEGENDA
ESCALA 1 : 75

-AS MEDIDAS DEVERÃO SER CONFERIDAS NO LOCAL;
-EM CASO DE CONFLITO DE COTAS, PREVALECE A DO DESENHO
DE MENOR ESCALA;
-EM CASO DE DÚVIDAS, CONSULTE SEMPRE O ARQUITETO.

quadro@quadro.arq.br (62) 3110 5900

PROJETO SEDE CAU/GO PROPRIETÁRIO CAU/GO ENDEREÇO AV. ENG. FÉLIX VIANA, 3º ANDAR, ED. CONCEPT OFFICE, VL. MARIA JOSÉ, GOIÂNIA-GO.	ETAPA PROJETO EXECUTIVO	DATA 08/06/16	RESPONSÁVEL TÉCNICO QUADRO ARQUITETOS
	CONTEÚDO PLANTA PROPOSTA DETALHADA	ESCALA 1 : 75	DESENVOLVIMENTO QUADRO ARQUITETOS
		PRANCHA 04/48	



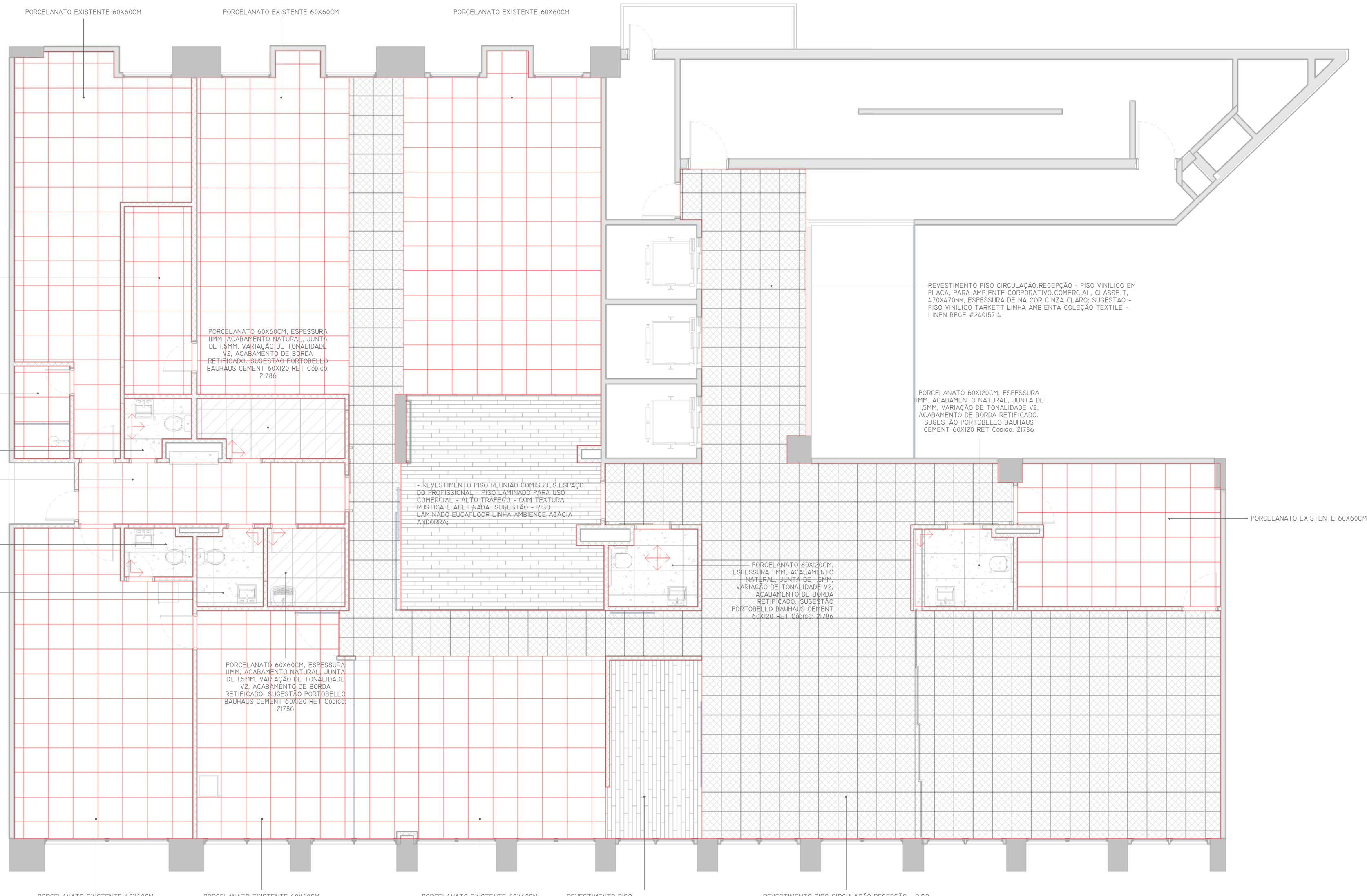

Z:\CLIENTES\CONCURSO CAU\03_EXECUTIVO REVISÃO\VT\MARUÇAU_INTERIOR_EX_R24.rvt



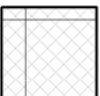

PLANTA DE PAGINAÇÃO
ESCALA 1 : 75

LEGENDA DE PISOS

PORCELANATO EXISTENTE 60X60CM		A = 208,81M²	REVESTIMENTO PISO CIRCULAÇÃO.RECEPÇÃO.PLENÁRIA PISO VINÍLICO EM PLACA, PARA AMBIENTE CORPORATIVO.COMERCIAL, CLASSE T, 470X470MM, ESPESSURA DE NA COR CINZA CLARO; SUGESTÃO - PISO VINÍLICO TARKETT LINHA AMBIENTA COLEÇÃO TEXTILE - LINEN BEGE #24015714		A = 139,38M²	PORCELANATO 60X120CM, ESPESSURA 11MM, ACABAMENTO NATURAL, JUNTA DE 1,5MM, VARIAÇÃO DE TONALIDADE V2, ACABAMENTO DE BORDA RETIFICADO. SUGESTÃO PORTOBELLO BAUHAUS CEMENT 60X120 RET Código: 21786		A = 15,08M²
* CONSIDERAR ACRÉSCIMO DE 15% DE PERCA/ESTOQUE			- REVESTIMENTO PISO REUNIÃO.COMISSOES.ESPAÇO DO PROFISSIONAL - PISO LAMINADO PARA USO COMERCIAL - ALTO TRÁFEGO - COM TEXTURA RUSTICA E ACETINADA. SUGESTÃO - PISO LAMINADO EUCAFLOOR LINHA AMBIENCE ACÁCIA ANDORRA;		A = 34,58M²	PORCELANATO 60X60CM, ESPESSURA 11MM, ACABAMENTO NATURAL, JUNTA DE 1,5MM, VARIAÇÃO DE TONALIDADE V2, ACABAMENTO DE BORDA RETIFICADO. SUGESTÃO PORTOBELLO BAUHAUS CEMENT 60X120 RET Código: 21786		A = 8,46M²

-AS MEDIDAS DEVERÃO SER CONFERIDAS NO LOCAL;
-EM CASO DE CONFLITO DE COTAS, PREVALECE A DO DESENHO DE MENOR ESCALA;
-EM CASO DE DÚVIDAS, CONSULTE SEMPRE O ARQUITETO.

quadro@quadro.arq.br (62) 3110 5900

PROJETO SEDE CAU/GO PROPRIETÁRIO CAU/GO ENDEREÇO AV. ENG. EURICO VIANA, 3º ANDAR, ED. CONCEPT OFFICE, VL. MARIA JOSÉ, GOIÂNIA-GO.	ETAPA PROJETO EXECUTIVO CONTEÚDO PLANTA DE PAGINAÇÃO	DATA 08/06/16 ESCALA Como indicado PRANCHA 05/48	RESPONSÁVEL TÉCNICO QUADRO ARQUITETOS DESENVOLVIMENTO QUADRO ARQUITETOS
--	---	---	--



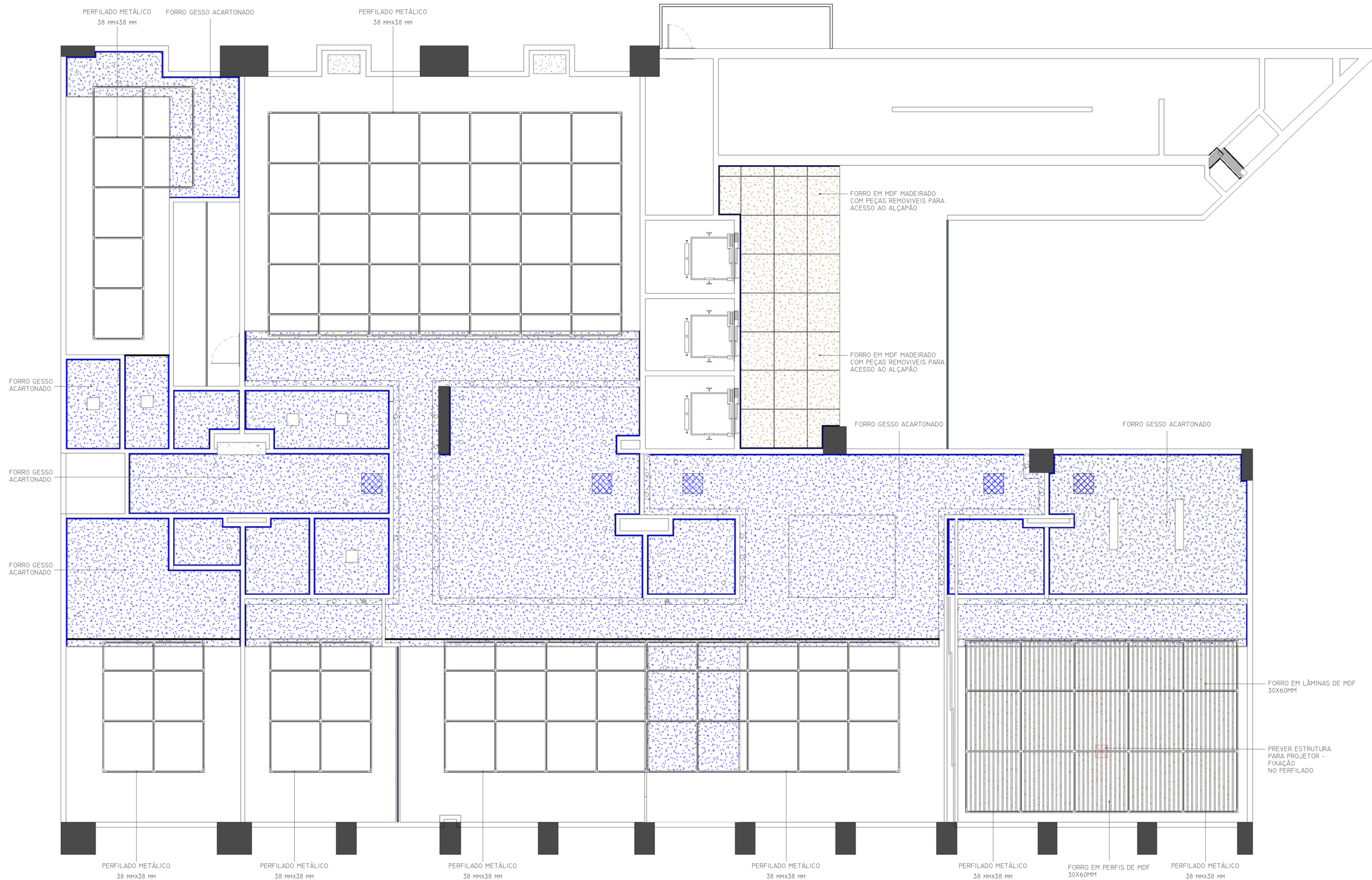

I PLANTA DE FORRO COMPLETA
ESCALA 1:75

TABELA DE BANDEJAS DE CABO			
DESCRIÇÃO	COMPRIMENTO	TAMANHO	CONTADOR
PERFILADO METÁLICO	266,53 M	38 MMX38 MM	247
TOTAL GERAL: 247	266,53 M		247

-AS MEDIDAS DEVERÃO SER CONFERIDAS NO LOCAL;
-EM CASO DE CONFLITO DE COTAS, PREVALECE A DO DESENHO
DE MENOR ESCALA;
-EM CASO DE DÚVIDAS, CONSULTE SEMPRE O ARQUITETO.

quadro@quadro.arq.br (62) 3110 5900

PROJETO SEDE CAU/GO	ETAPA PROJETO EXECUTIVO	DATA 08/06/16	RESPONSÁVEL TÉCNICO QUADRO ARQUITETOS
PROPRIETÁRIO CAU/GO	CONTEÚDO PLANTA DE FORRO COMPLETA	ESCALA 1:75	DESENVOLVIMENTO QUADRO ARQUITETOS
ENDEREÇO AV. ENG. FÉLIX VIANA, 3º ANDAR, ED. CONCEPT OFFICE, VL. MARIA JOSÉ, GOIÂNIA-GO.		PRANCHA 06/48	

Z:\CLIENTES\CONCURSO CAU\03_EXECUTIVO REVISÃO\VT\MARUÇAU_INTERIOR_EX_R24.rvt



7 DETALHE 06
ESCALA 1 : 10

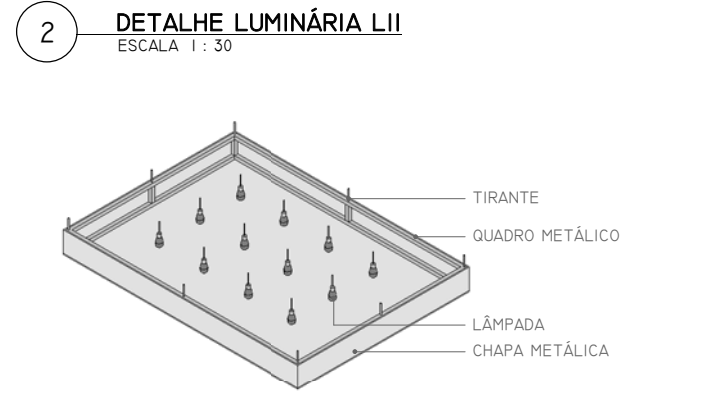
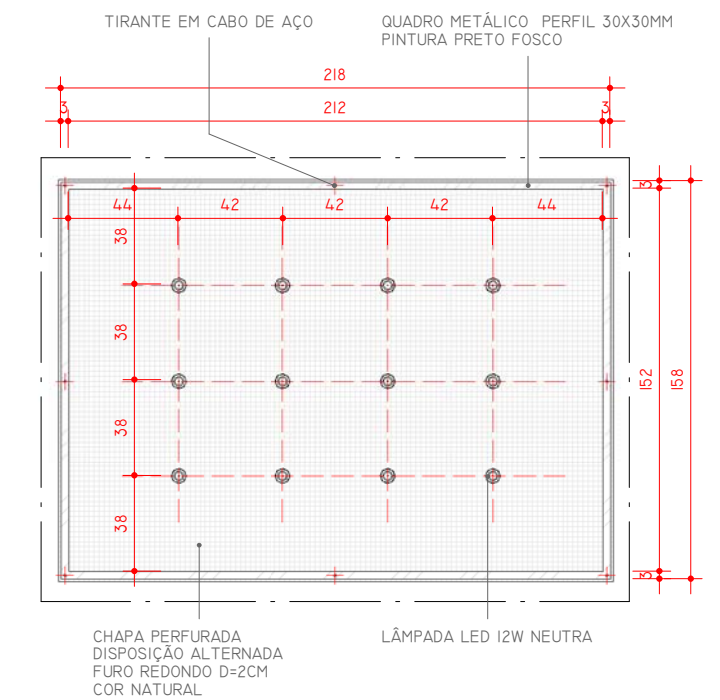
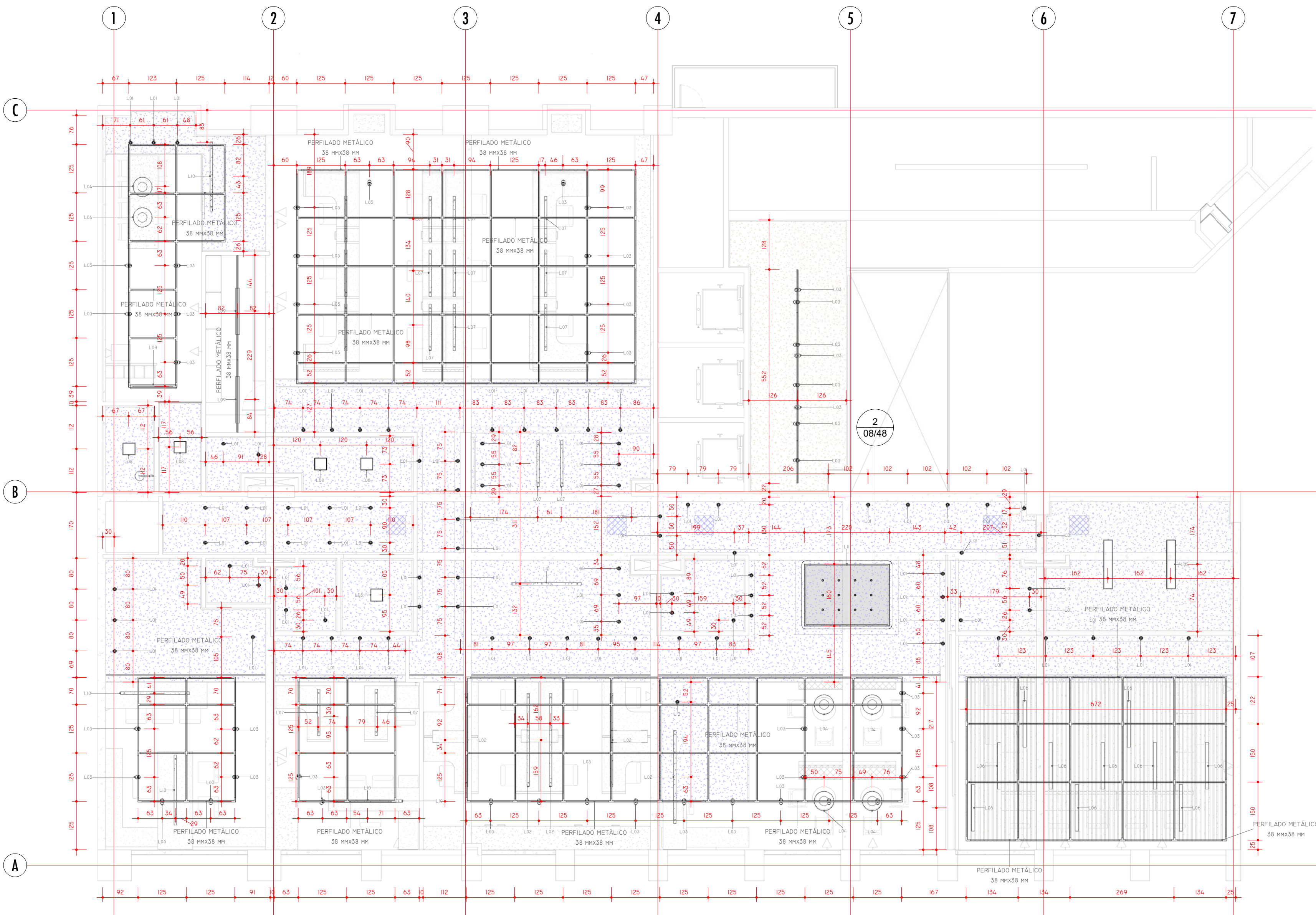

LEGENDA DE LUMINÁRIAS	
	ARANDELA BRANCA
	PENDENTE A DEFINIR
	PENDENTE LINEAR 1200MM
	PENDENTE LINEAR 1800MM
	PENDENTE LINEAR 2400MM
	DECORATIVA CIRCULAR DE EMBUTIR COM FOCO ORIENTÁVEL
	LUMINÁRIA DE EMBUTIR COM REFLETOR E ALETAS PARABÓLICAS - 210x1250MM
	PLANO DE LED - 300x300MM
	SPOT ORIENTÁVEL DE SOBREPOR
	LINHA CONTÍNUA DE SOBREPOR SEM ACABAMENTO COM SOQUETES
	LUMINÁRIA DE SOBREPOR COM REFLETOR E ALETAS PARABÓLICAS - 100x1200MM

PLANTA LUMINOTÉCNICA
ESCALA 1 : 75

TABELA DE LUMINÁRIAS					
MARCA DE TIPO	DESCRIÇÃO	LÂMPADA	TEMPERATURA DA COR INICIAL	WHATTS	CONTADOR
L01	DECORATIVA CIRCULAR DE EMBUTIR COM FOCO ORIENTÁVEL	LED	3000 K	5 W	92
L02	PENDENTE LINEAR 2400MM	T-12	4000 K	4,0 W	5
L03	SPOT ORIENTÁVEL DE SOBREPOR PRETA	LED	3000 K	8 W	45
L04	PENDENTE A DEFINIR	LED	3000 K	14 W	6
L05	LUMINÁRIA DE EMBUTIR COM REFLETOR E ALETAS PARABÓLICAS - 1250x210MM	T-8	6000 K	36 W	2
L06	LUMINÁRIA DE SOBREPOR COM REFLETOR E ALETAS PARABÓLICAS - 100x1200MM	T-8	6000 K	32 W	10
L07	PENDENTE LINEAR 1200MM	T-12	4000 K	4,0 W	16
L08	PLANO DE LED - 300x300MM	LED	3000 K	72 W	5
L09	LUMINÁRIA DE SOBREPOR COM REFLETOR E ALETAS PARABÓLICAS - 100x1200MM	T-8	6000 K	32 W	3
L10	PENDENTE LINEAR 1800MM	T-12	4000 K	200 W	5
L11	PENDENTE EM ESTRUTURA METÁLICA E TELA PERFORADA	LED		200 W	1
L13	SPOT ORIENTÁVEL DE SOBREPOR BRANCA	LED	3000 K	5 W	1
TOTAL GERAL: 191					191

-AS MEDIDAS DEVERÃO SER CONFERIDAS NO LOCAL;
-EM CASO DE CONFLITO DE COTAS, PREVALECE A DO DESENHO DE MENOR ESCALA;
-EM CASO DE DÚVIDAS, CONSULTE SEMPRE O ARQUITETO.

quadro@quadro.arq.br (62) 3110 5900

PROJETO SEDE CAU/GO PROPRIETÁRIO CAU/GO ENDEREÇO AV. ENG. RUBIO VIANA, 3º ANDAR, ED. CONCEPT OFFICE, VL. MARIA JOSÉ, GOIÂNIA-GO.	ETAPA PROJETO EXECUTIVO CONTEÚDO PLANTA LUMINOTÉCNICA	DATA 08/06/16 ESCALA Como indicado PRANCHA 08/48	RESPONSÁVEL TÉCNICO QUADRO ARQUITETOS DESENVOLVIMENTO QUADRO ARQUITETOS	QUADRO ARQUITETOS
---	--	---	--	----------------------

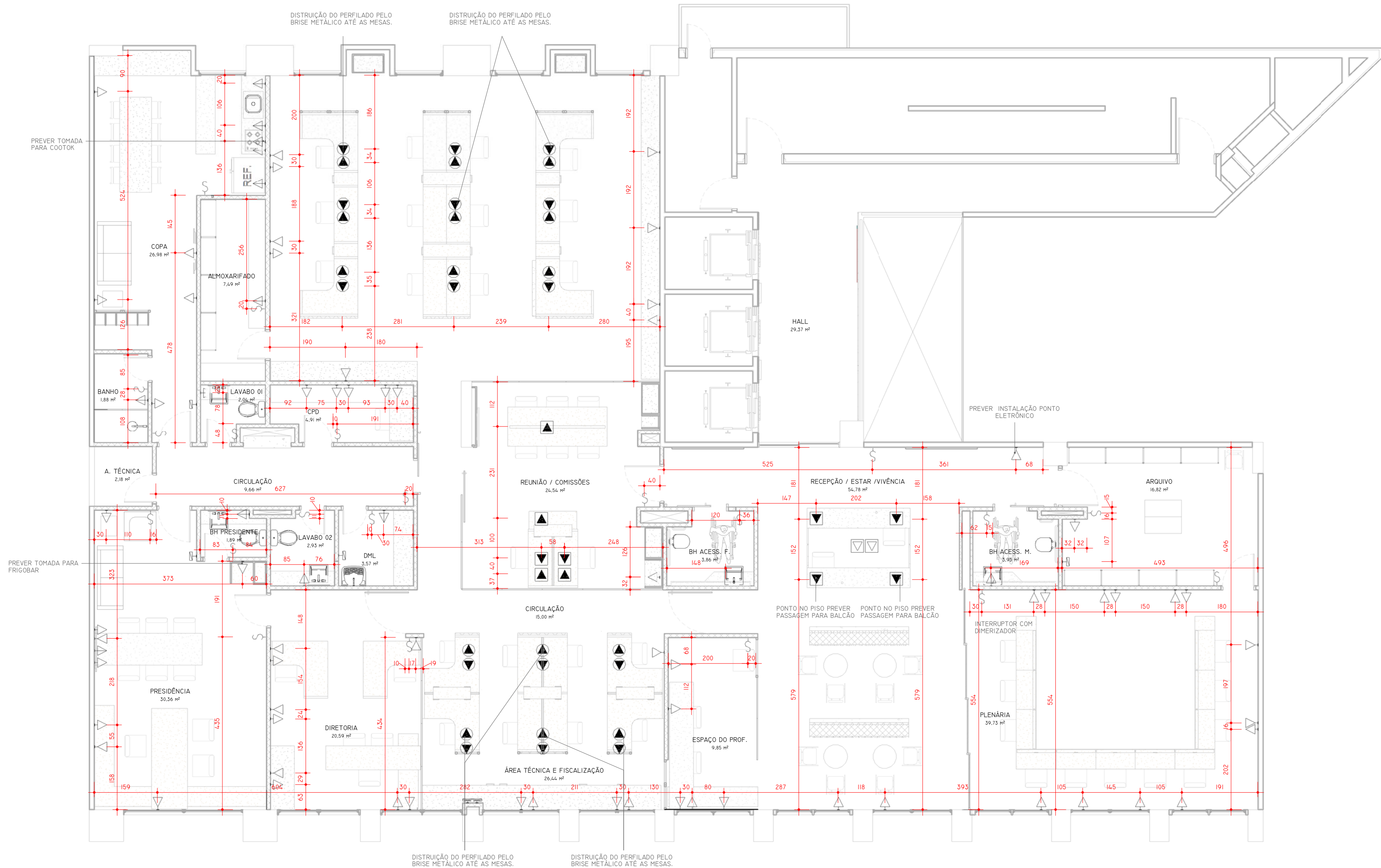

I PLANTA DE TOMADA E REDE
ESCALA 1 : 75

LEGENDA PONTOS DE REDE

- ▲ PONTO DE TETO - 15 PONTOS - DISTRIBUIÇÃO DO PERFILADO PELO BRISE METÁLICO ATÉ AS MESAS.
- ▲ PONTO DE PISO - 2 PONTOS
- ▽ PONTO DE PAREDE - 18 PONTOS

TOTAL DE PONTOS - 35 PONTOS

LEGENDA PONTOS DE TOMADA / INTERRUPTOR - A CONSTRUIR

- ▲ TOMADA 30cm 4x2 - 36 PONTOS
- ▲ TOMADA 110cm 4x2 - 8 PONTOS
- ▼ TOMADA PISO - 8 PONTOS
- ▼ TOMADA TETO - 15 PONTOS - DISTRIBUIÇÃO DO PERFILADO PELO BRISE METÁLICO ATÉ AS MESAS.
- ⌋ INTERRUPTOR - 17 PONTOS

-AS MEDIDAS DEVERÃO SER CONFERIDAS NO LOCAL;
-EM CASO DE CONFLITO DE COTAS, PREVALECE A DO DESENHO DE MENOR ESCALA;
-EM CASO DE DÚVIDAS, CONSULTE SEMPRE O ARQUITETO.

quadro@quadro.arq.br (62) 3110 5900

PROJETO SEDE CAU/GO PROPRIETÁRIO CAU/GO ENDEREÇO AV. ENG. FÉLIX VIANA, 3º ANDAR, ED. CONCEPT OFFICE, VL. MARIA JOSÉ, GOIÂNIA-GO.	ETAPA PROJETO EXECUTIVO	DATA 08/06/16	RESPONSÁVEL TÉCNICO QUADRO ARQUITETOS
	CONTEÚDO PLANTA DE TOMADAS E REDE	ESCALA Como indicado	DESENVOLVIMENTO QUADRO ARQUITETOS
		PRANCHA 09/48	

Z:\CLIENTES\CONCURSO CAU\03_EXECUTIVO REVISÃO\VT\MARU\CAU_INTERIOR_EX_R24.rvt



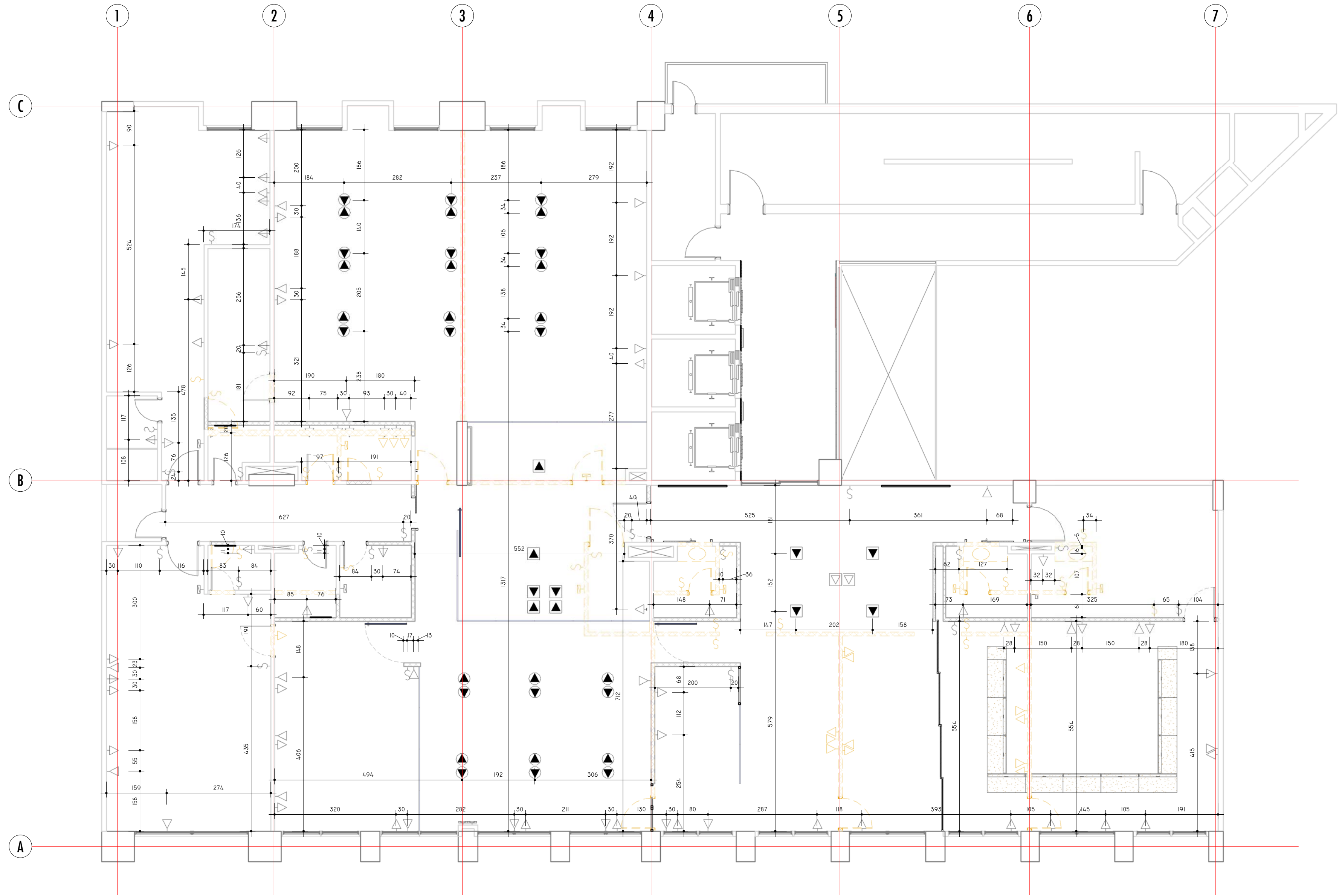

I PLANTA DE MODIFICAÇÃO TOMADAS
ESCALA 1 : 75

OBS: OS PONTOS EXISTENTES QUE SERÃO CONSERVADOS DEVERÃO SER ANALISADOS PARA A VIABILIDADE DE RAMIFICAÇÃO PARA NOVOS PONTOS.

OBS2: OS PONTOS DE TETO DEVERÃO SER PASSADOS PELA ELETROCALHA E TRANSFERIDOS PARA AS MESAS DE TRABALHO.

LEGENDA PONTOS DE TOMADA / INTERRUPTOR - À CONSTRUIR

- TOMADA 30cm 4x2 - 36 PONTOS
- TOMADA 110cm 4x2 - 8 PONTOS
- TOMADA PISO - 8 PONTOS
- TOMADA TETO - 15 PONTOS - DISTRIBUIÇÃO DO PERFILADO PELO BRISE METÁLICO ATÉ AS MESAS.
- INTERRUPTOR - 17 PONTOS

LEGENDA PONTOS DE REDE

- PONTO DE TETO - 15 PONTOS - DISTRIBUIÇÃO DO PERFILADO PELO BRISE METÁLICO ATÉ AS MESAS.
- PONTO DE PISO - 2 PONTOS
- PONTO DE PAREDE - 18 PONTOS
- TOTAL DE PONTOS - 35 PONTOS

LEGENDA

- CONSTRUIR
- CONSERVAR
- À DEMOLIR

-AS MEDIDAS DEVERÃO SER CONFERIDAS NO LOCAL;
-EM CASO DE CONFLITO DE COTAS, PREVALECE A DO DESENHO DE MENOR ESCALA;
-EM CASO DE DÚVIDAS, CONSULTE SEMPRE O ARQUITETO.

quadro@quadro.arq.br (62) 3110 5900

PROJETO SEDE CAU/GO PROPRIETÁRIO CAU/GO ENDEREÇO AV. ENG. FÉLIX VIANA, 3º ANDAR, ED. CONCEPT OFFICE, VL. MARIA JOSÉ, GOIÂNIA-GO.	ETAPA PROJETO EXECUTIVO	DATA 08/06/16	RESPONSÁVEL TÉCNICO QUADRO ARQUITETOS
	CONTEÚDO PLANTA DE MODIFICAÇÃO - TOMADA E REDE	ESCALA Como indicado	DESENVOLVIMENTO QUADRO ARQUITETOS
		PRANCHA 10/48	

Z:\CLIENTES\CONCURSO CAU\03_EXECUTIVO REVISÃO\VT\MARUÇAU_INTERIOR_EX_R24.rvt





Tabela de equipamento hidráulico	
Descrição	Contador
Assento Plástico Branco	2
Bacia conforto sem abertura	2
Coluna para tanque	1
Cuba de semi encaixe	5
Misturador lavatório mesa	3
Tanque	1
Torneira fechamento automático mesa	2
Torneira lavatório parede	1

- LEGENDA
- CONSTRUIR
 - CONSERVAR
 - À DEMOLIR

1 PLANTA DE MODIFICAÇÃO HIDRAULICO
ESCALA 1 : 75

-AS MEDIDAS DEVERÃO SER CONFERIDAS NO LOCAL;
-EM CASO DE CONFLITO DE COTAS, PREVALECE A DO DESENHO DE MENOR ESCALA;
-EM CASO DE DÚVIDAS, CONSULTE SEMPRE O ARQUITETO.

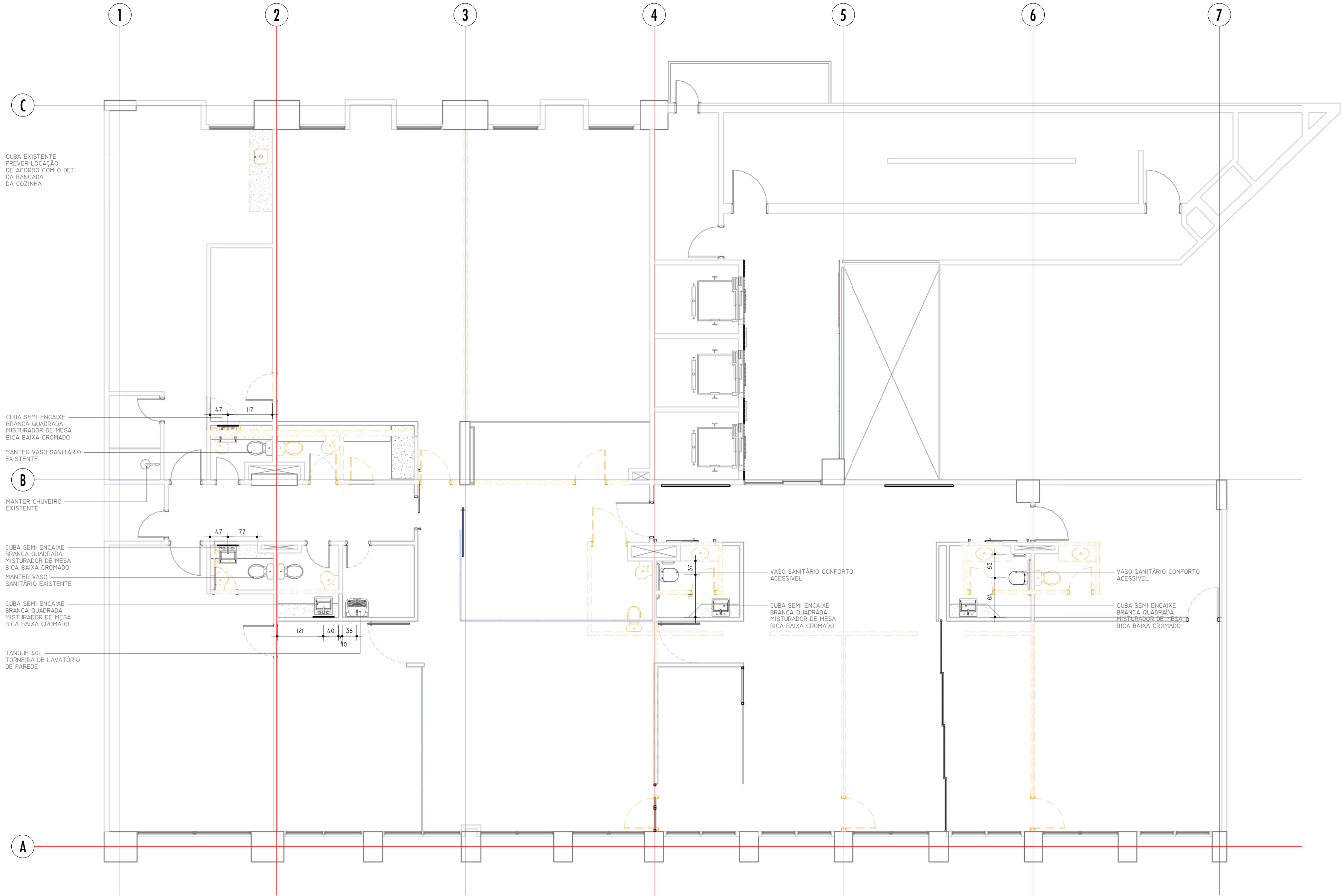
quadro@quadro.arq.br (62) 3110 5900

PROJETO SEDE CAU/GO PROPRIETÁRIO CAU/GO ENDEREÇO AV. ENG. FÉLIX VIANA, 3º ANDAR, ED. CONCEITO OFFICE, VL. MARIA JOSÉ, GOIÂNIA-GO.	ETAPA PROJETO EXECUTIVO	DATA 08/06/16	RESPONSÁVEL TÉCNICO QUADRO ARQUITETOS
	CONTEÚDO PLANTA MODIFICAÇÃO - HIDRÁULICA	ESCALA Como indicado	DESENVOLVIMENTO QUADRO ARQUITETOS
		PRANCHA 11/48	

Z:\CLIENTES\CONCURSO CAU\03_EXECUTIVO REVISÃO\VT\MARUÇAU_INTERIOR_EX_R24.rvt





quadro@quadro.arq.br (62) 3110 5900

<div>PROJETO</div> <div>SEDE CAU/GO</div> <div>PROPRIETÁRIO</div> <div>CAU/GO</div> <div>ENDEREÇO</div> <div>AV. ENG. EURICO VIANNA, 3º ANDAR, ED. CONCEPT OFFICE, VL. MARIA JOSÉ, GOIÂNIA - GO</div>	ETAPA	DATA	RESPONSÁVEL TÉCNICO	<div></div> <div>QUADRO ARQUITETOS</div>	
	PROJETO EXECUTIVO		08/06/16		QUADRO ARQUITETOS
	CONTEÚDO	ESCALA			DESENVOLVIMENTO
	CORTES AA/BB/CC/DD	1 : 75	QUADRO ARQUITETOS		
		PRANCHA			
		12/48			

Z:\CLIENTES\CONCURSO CAIA\03 EXECUTIVO REVISÃO\RVT\MARIA CAU INTERIOR EX R24.rvt





quadro@quadro.arq.br (62) 3110 5900

Z:\CLIENTES\CONCURSO CAU\03 EXECUTIVO REVISÃO\RV\TAMARCAU INTERIOR EX R24.rvt

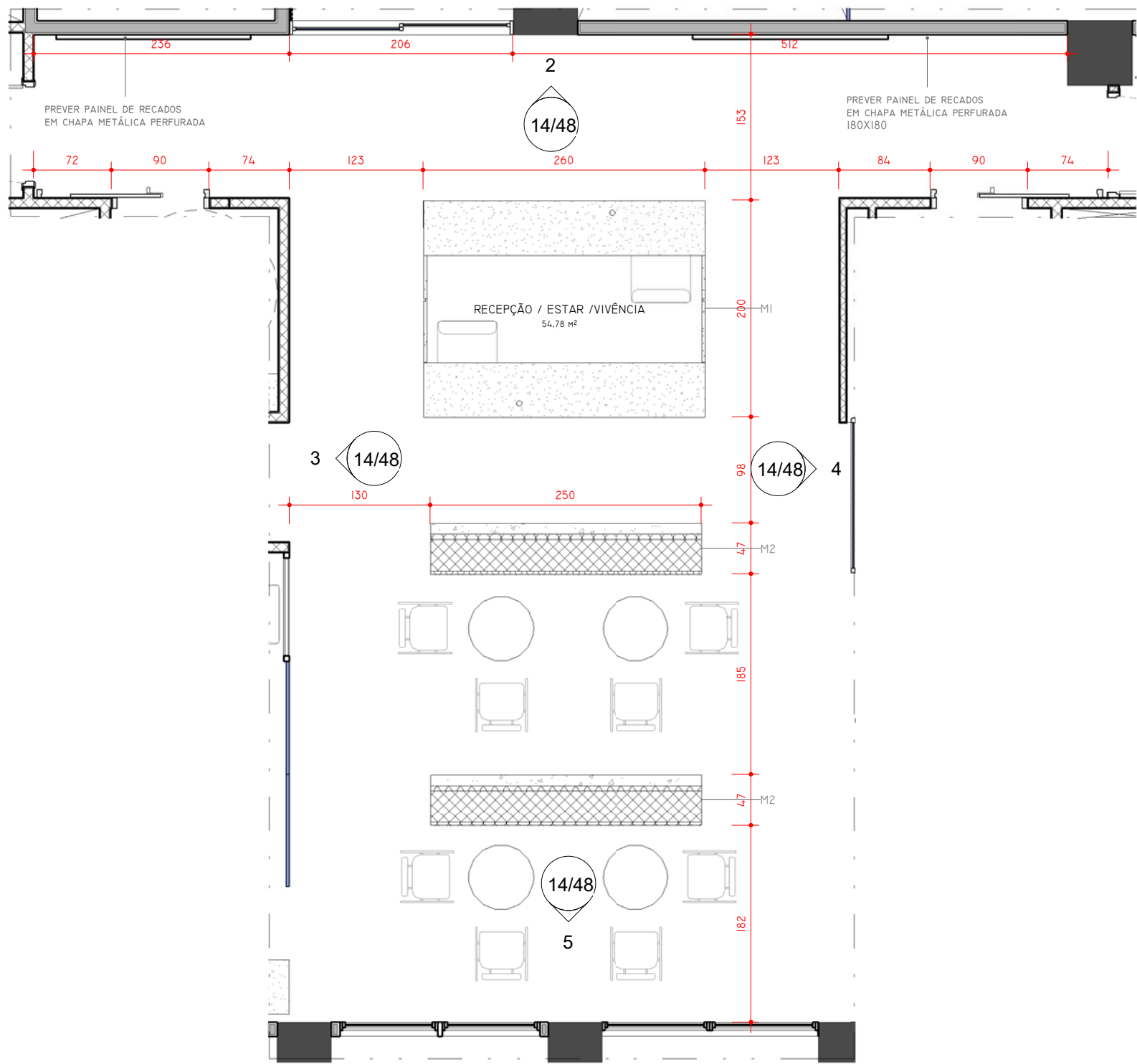

1 PLANTA LAYOUT - RECEPÇÃO
ESCALA 1 : 50

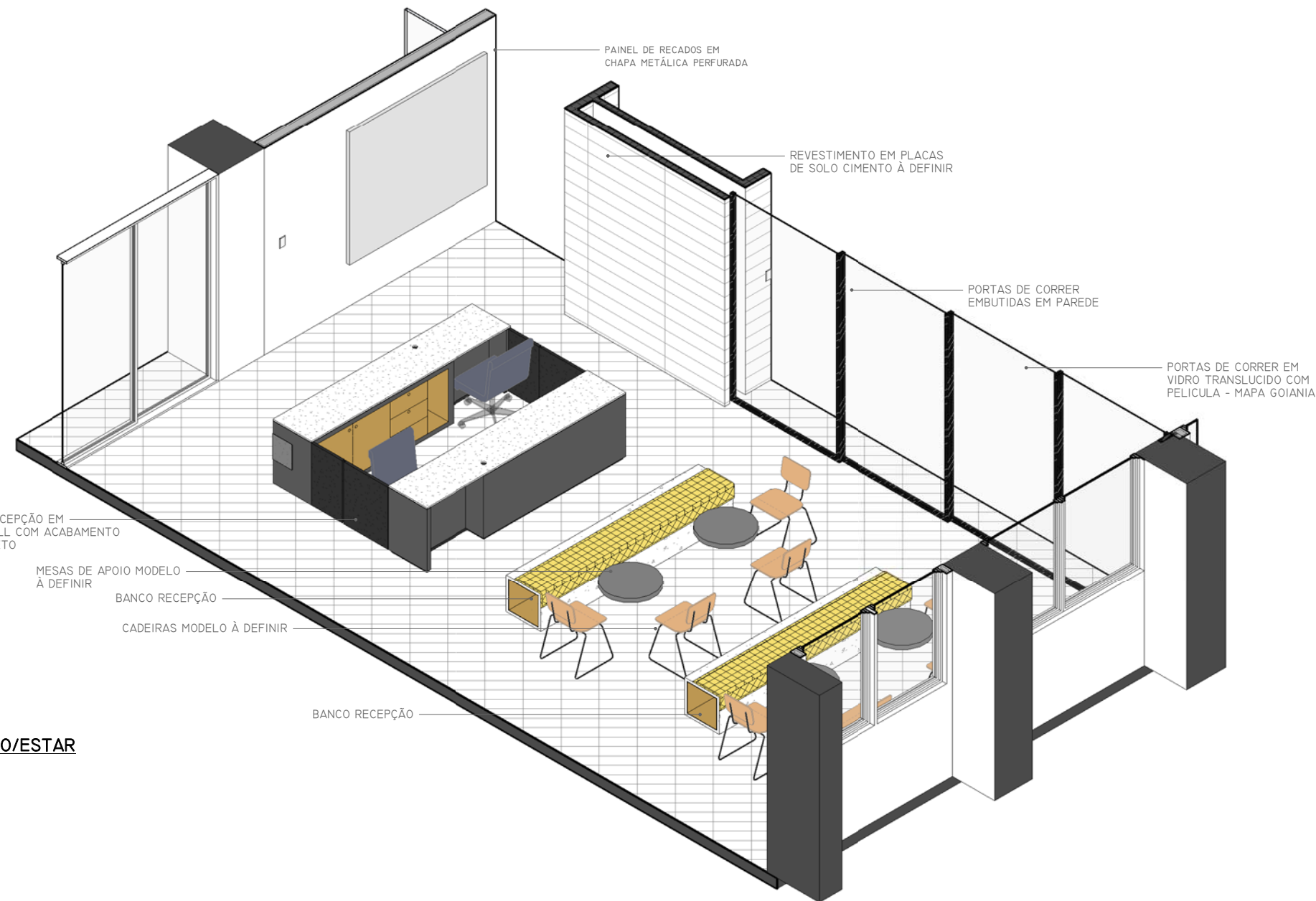

6 RECEPÇÃO/ESTAR
ESCALA

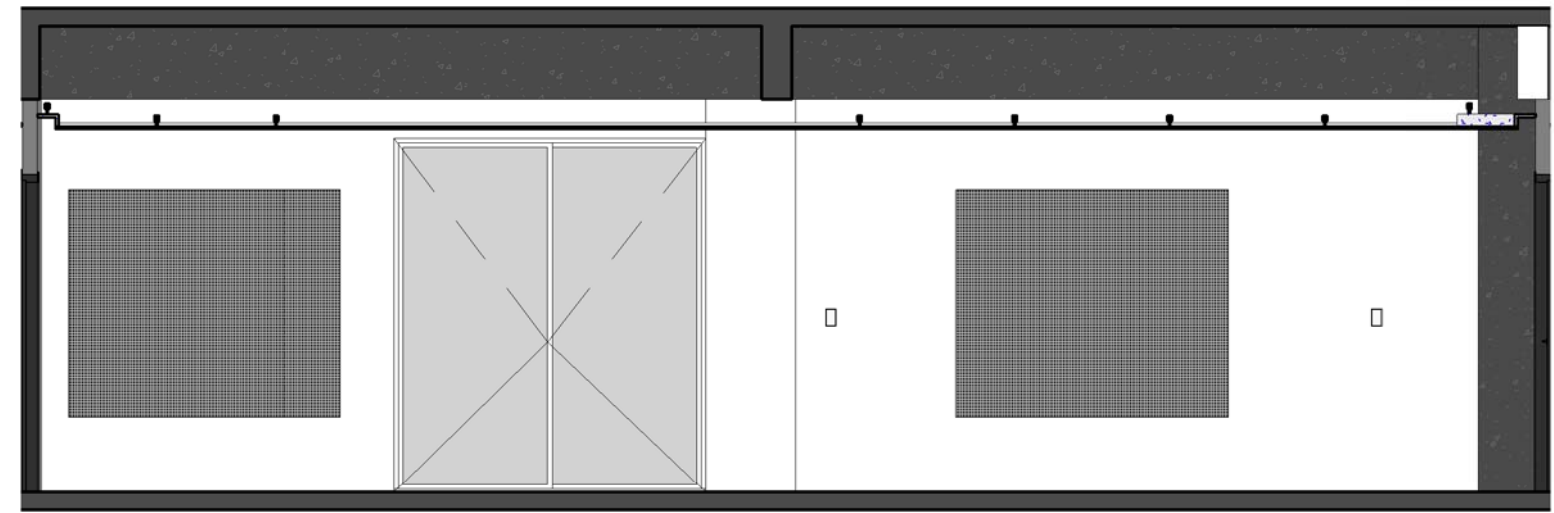

2 RECEPÇÃO - VISTA A
ESCALA 1 : 50

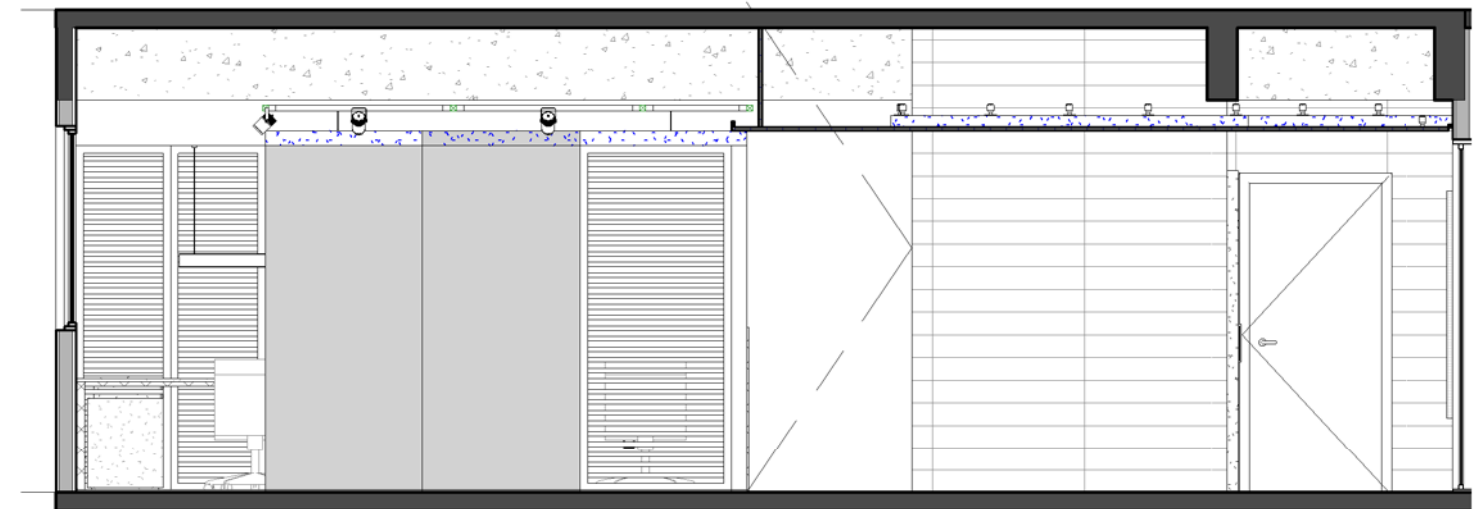

3 RECEPÇÃO - VISTA B
ESCALA 1 : 50

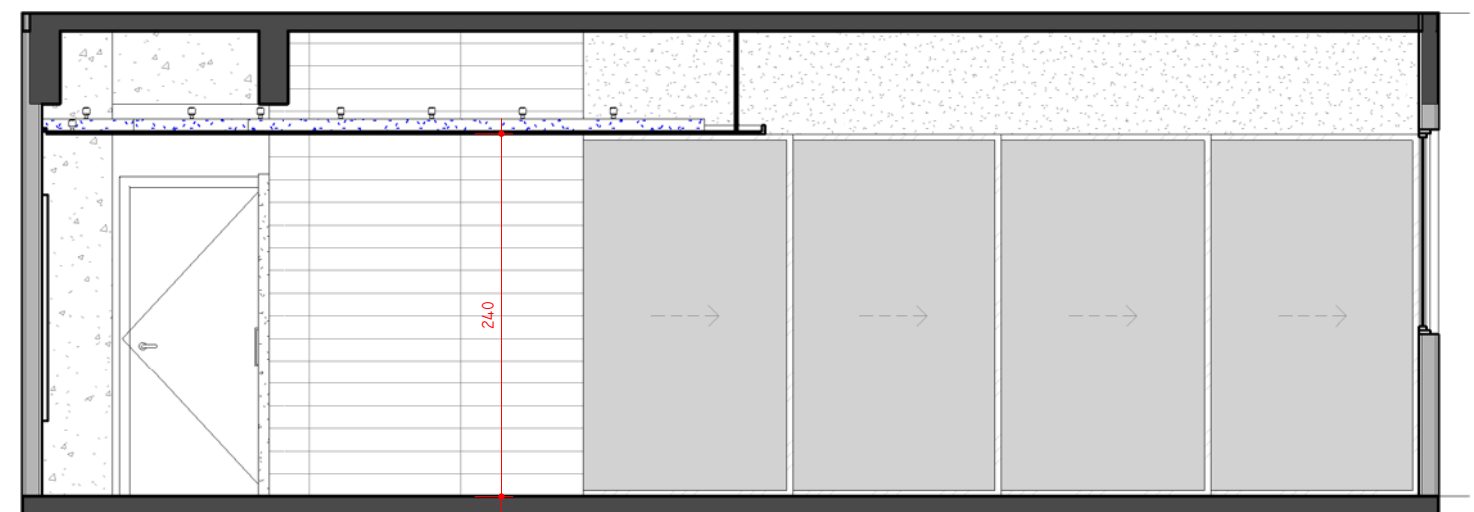

4 RECEPÇÃO - VISTA C
ESCALA 1 : 50

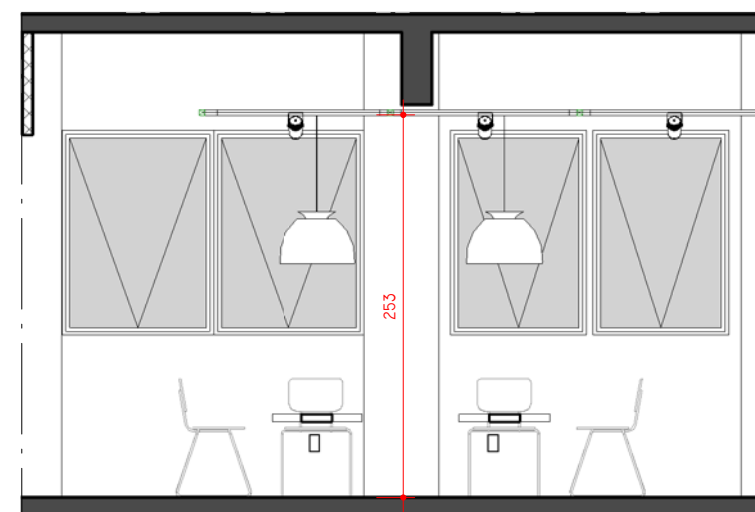

5 RECEPÇÃO - VISTA D
ESCALA 1 : 50

-AS MEDIDAS DEVERÃO SER CONFERIDAS NO LOCAL;
-EM CASO DE CONFLITO DE COTAS, PREVALECE A DO DESENHO
DE MENOR ESCALA;
-EM CASO DE DÚVIDAS, CONSULTE SEMPRE O ARQUITETO.

quadro@quadro.arq.br (62) 3110 5900

PROJETO
SEDE CAU/GO
PROPRIETÁRIO
CAU/GO
ENDEREÇO
AV. ENG. FÉLIX VIANA, 3º ANDAR, ED. CONCEPT OFFICE, VL. MARIA JOSÉ,
GOIÂNIA-GO.

ETAPA
PROJETO EXECUTIVO
CONTEÚDO
RECEPÇÃO

DATA
08/06/16
ESCALA
1 : 50
PRANCHA
14/48

RESPONSÁVEL TÉCNICO
QUADRO ARQUITETOS
DESENVOLVIMENTO
QUADRO ARQUITETOS



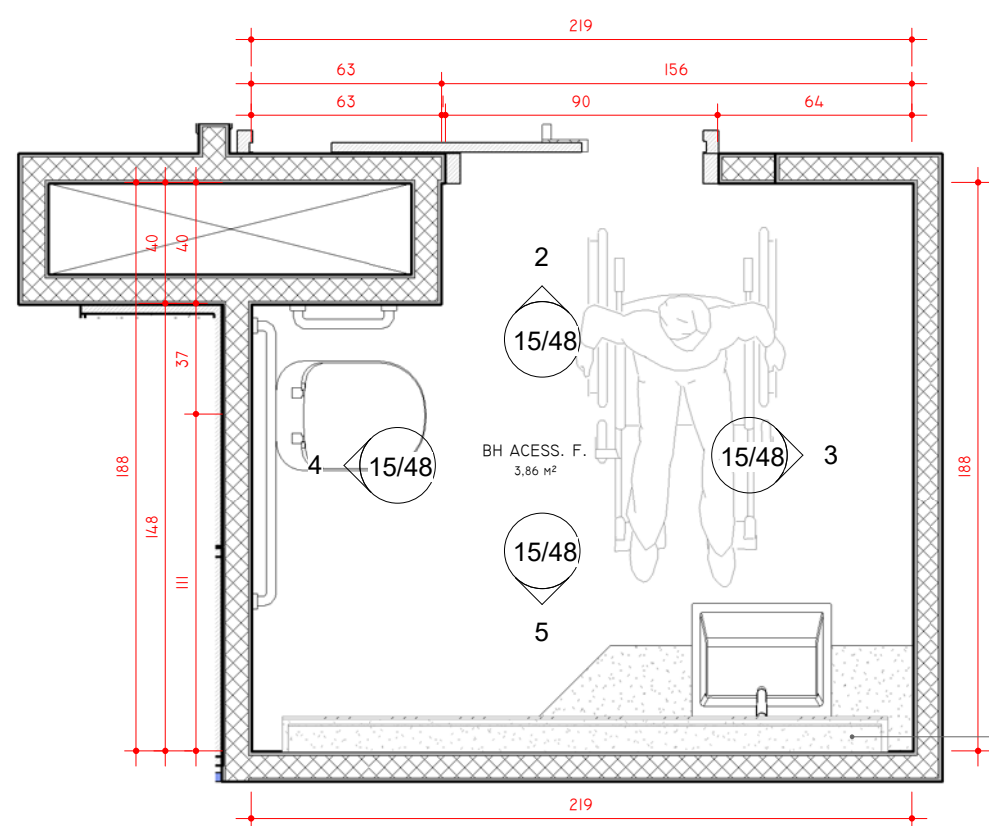

1 PLANTA LAYOUT - BANHEIRO ACESS. FEMIN
ESCALA 1 : 25

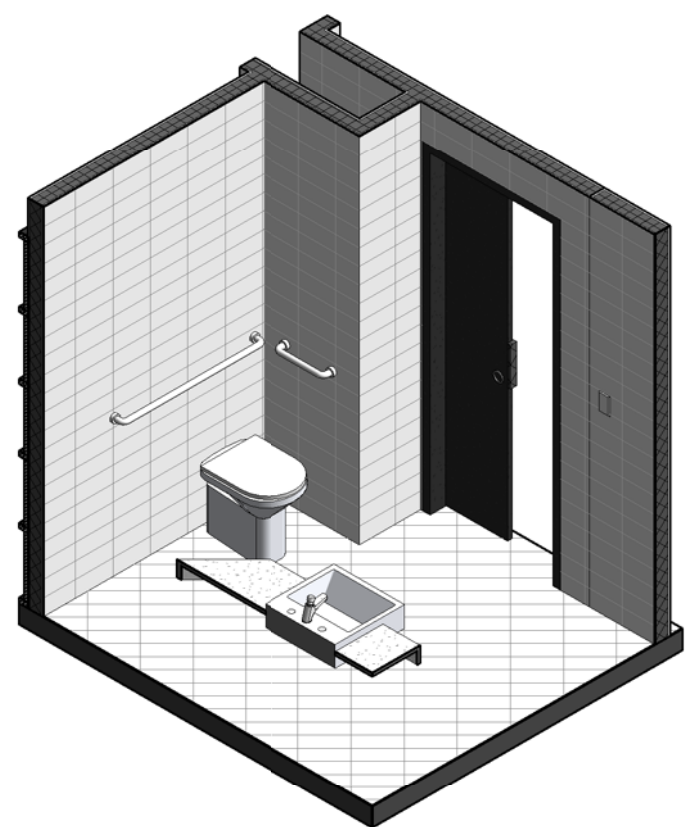

6 BH. ACESS. FEM. 01
ESCALA

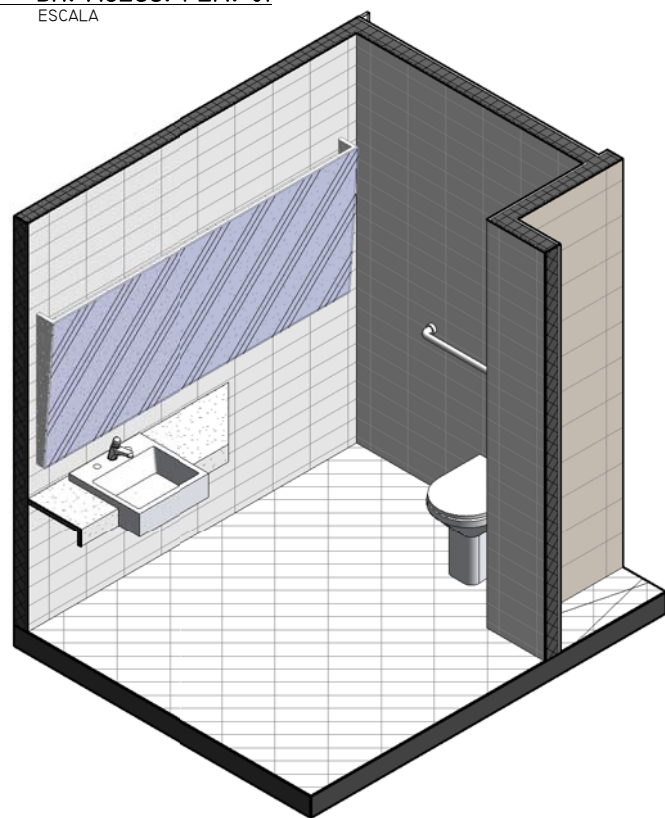

7 BH. ACESS. FEM. 02
ESCALA

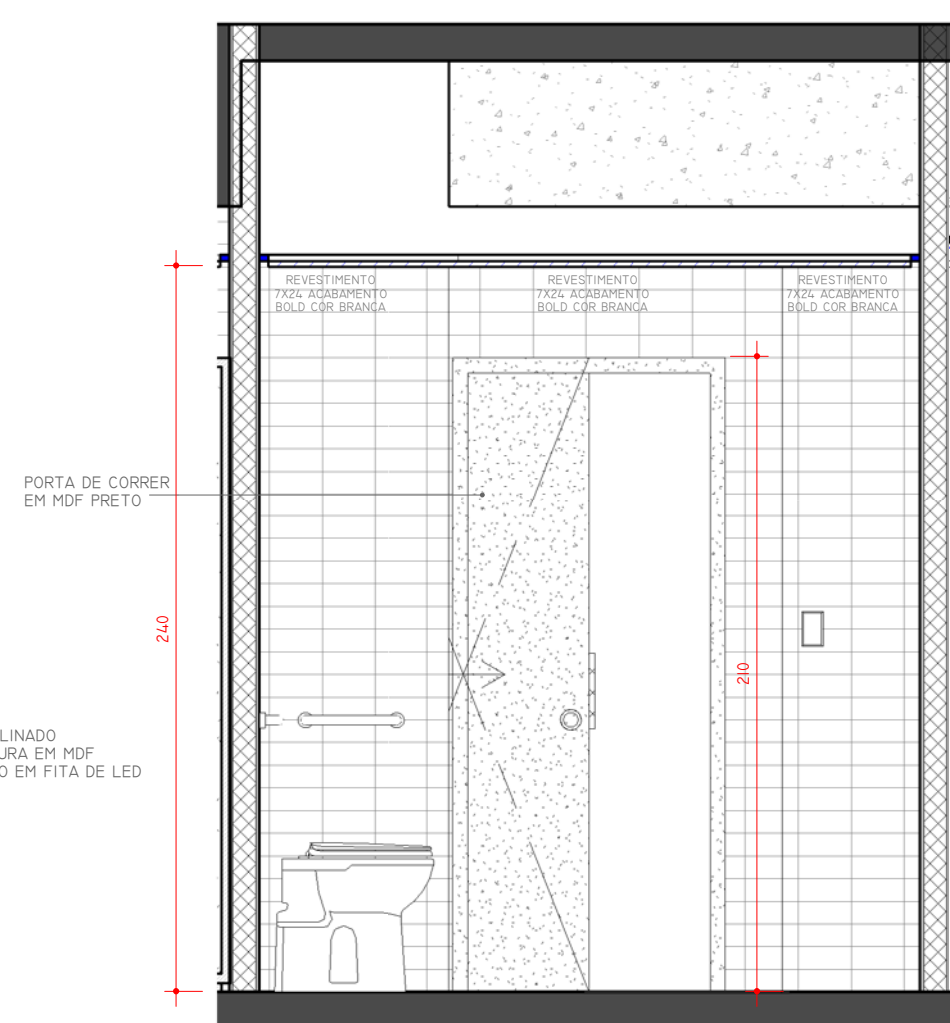

2 BH. ACESS. FEM. - VISTA A
ESCALA 1 : 25

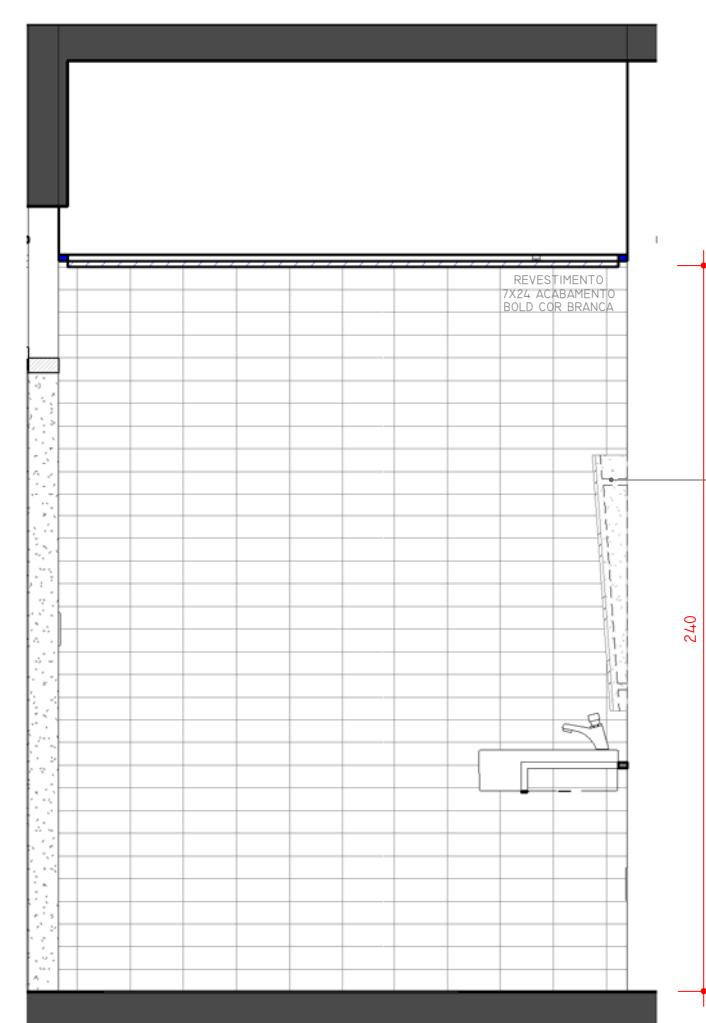

3 BH. ACESS. FEM. - VISTA B
ESCALA 1 : 25

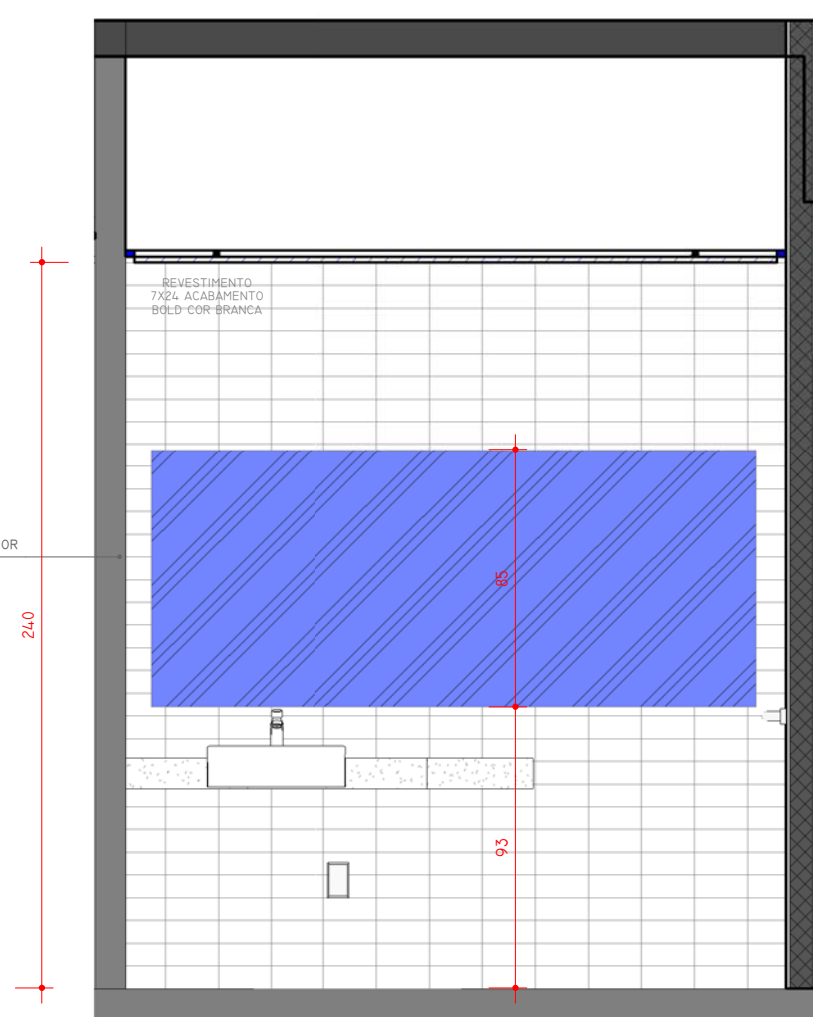

5 BH. ACESS. FEM. - VISTA D
ESCALA 1 : 25

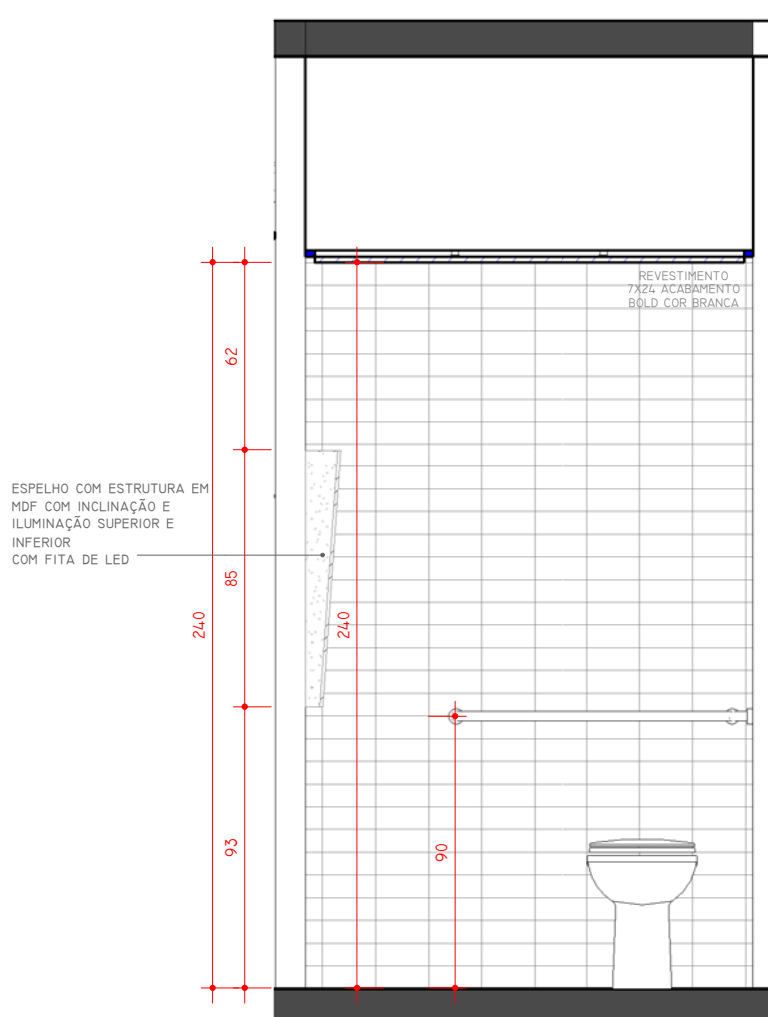

4 BH. ACESS. FEM. - VISTA C
ESCALA 1 : 25

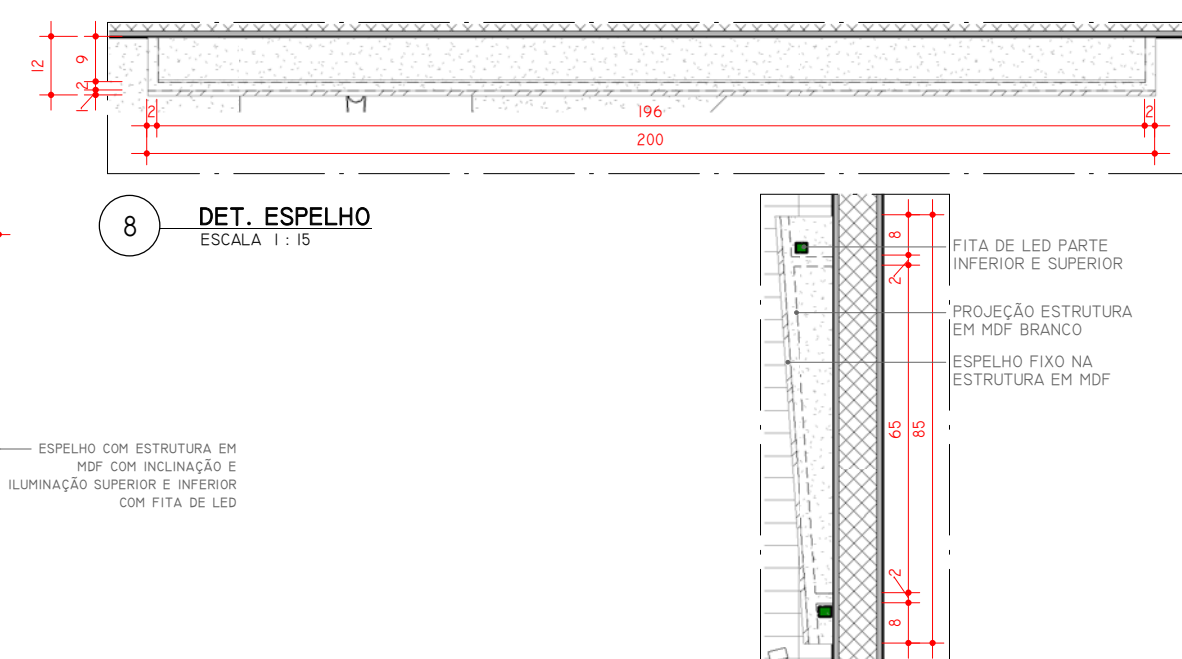

8 DET. ESPELHO
ESCALA 1 : 15

9 DET. ESPELHO - CORTE
ESCALA 1 : 15

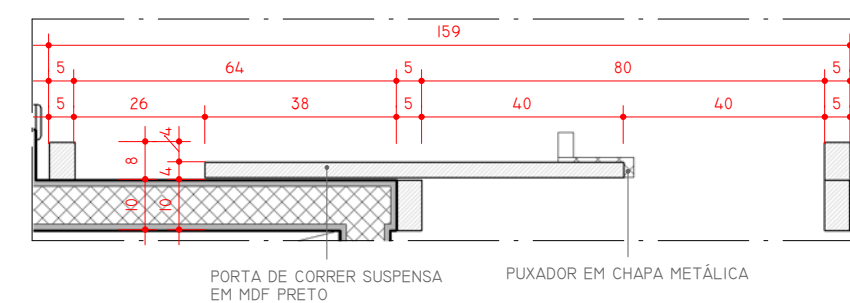

10 DET. PORTA
ESCALA 1 : 15

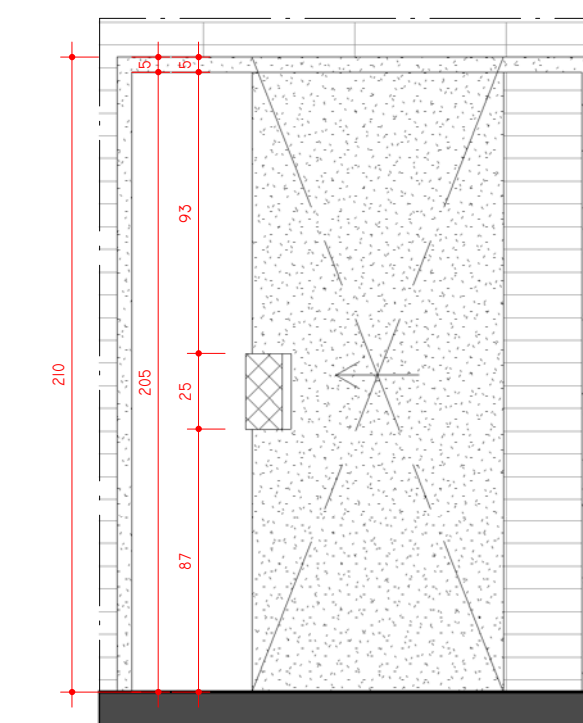

11 DET. VISTA PORTA
ESCALA 1 : 25

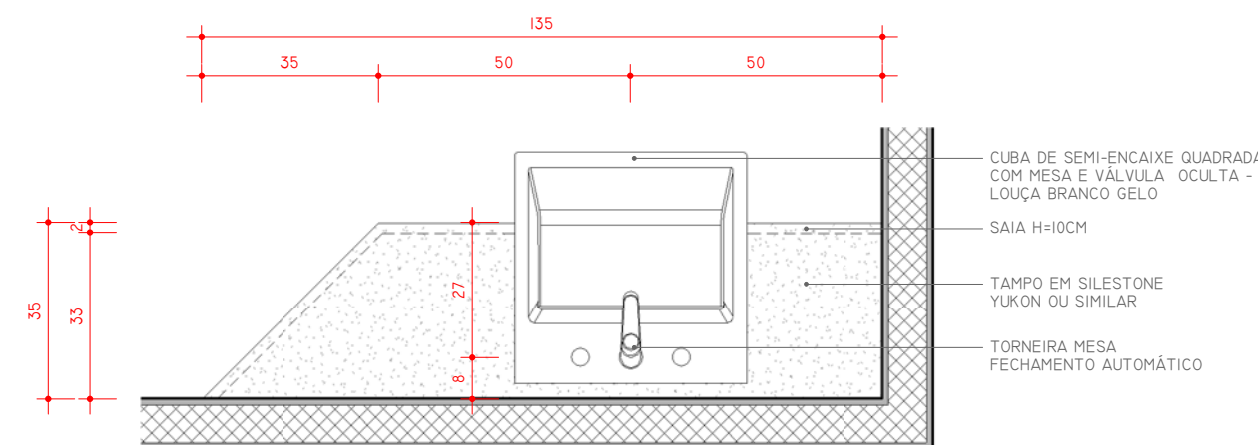

12 BANCADA - BH. ACESS. FEM.
ESCALA 1 : 15

-AS MEDIDAS DEVERÃO SER CONFERIDAS NO LOCAL;
-EM CASO DE CONFLITO DE COTAS, PREVALECE A DO DESENHO
DE MENOR ESCALA;
-EM CASO DE DÚVIDAS, CONSULTE SEMPRE O ARQUITETO.

quadro@quadro.arq.br (62) 3110 5900

PROJETO SEDE CAU/GO PROPRIETÁRIO CAU/GO ENDEREÇO AV. ENG. FÉLIX VIANA, 3º ANDAR, ED. CONCEPT OFFICE, VL. MARIA JOSÉ, GOIÂNIA-GO.	ETAPA PROJETO EXECUTIVO CONTEÚDO BH. ACESS. FEM.	DATA 08/06/16 ESCALA Como indicado PRANCHA 15/48	RESPONSÁVEL TÉCNICO QUADRO ARQUITETOS DESENVOLVIMENTO QUADRO ARQUITETOS
--	---	---	--

Z:\CLIENTES\CONCURSO CAU\03_EXECUTIVO REVISÃO\VT\MARU\CAU_INTERIOR_EX_R24.rvt



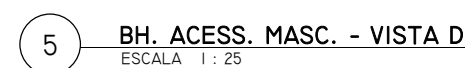
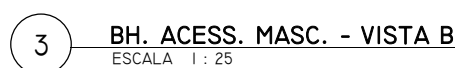
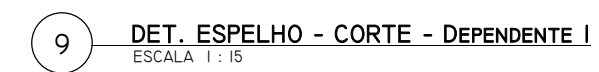
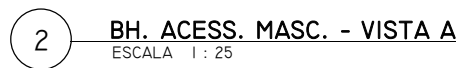

quadro@quadro.arq.br (62) 3110 5900

Z:\CLIENTES\CONCURSO CAU\03 EXECUTIVO REVISÃO\RVT\MARIA CAU INTERIOR EX R24.rvt

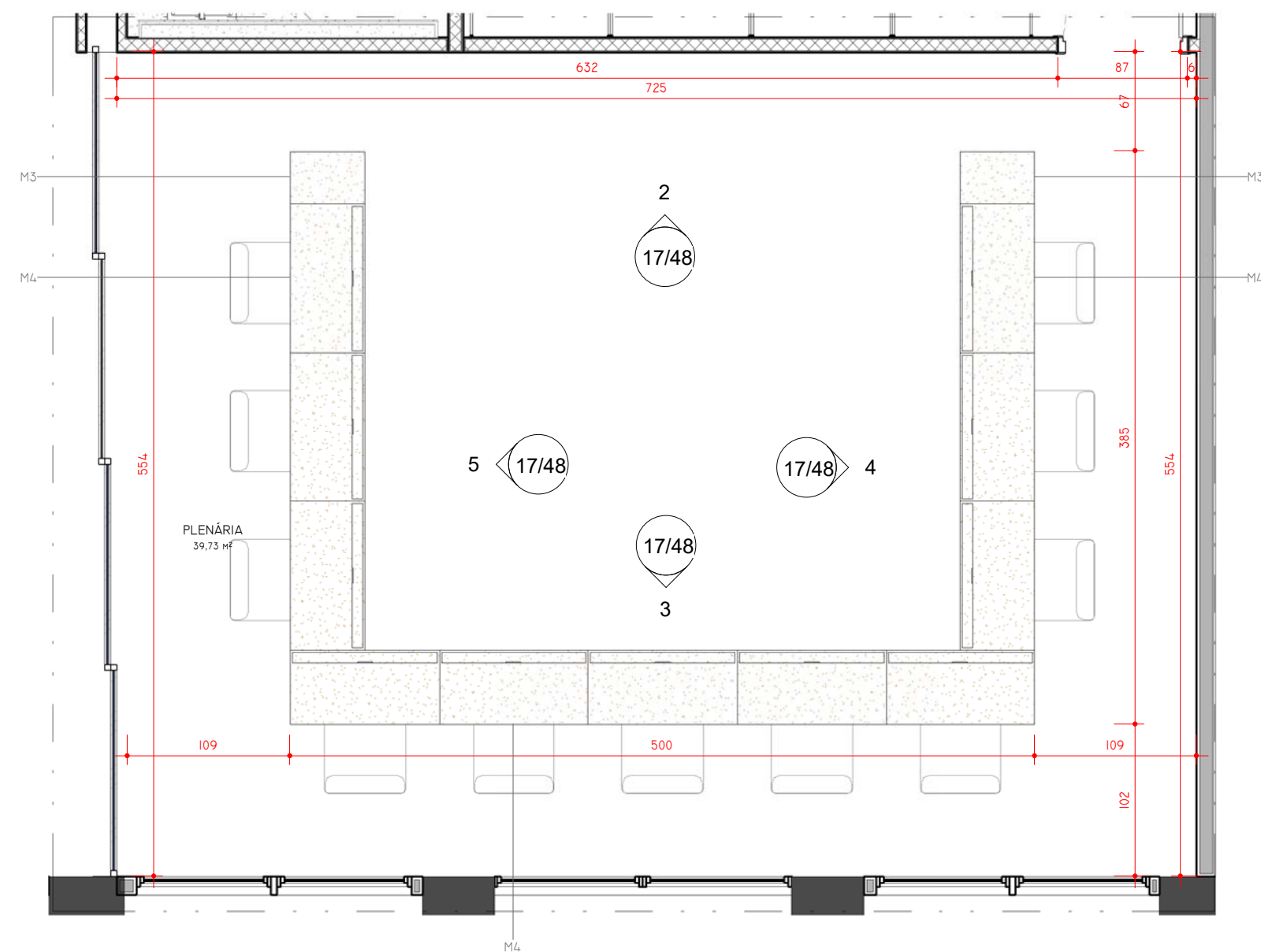

1 PLANTA LAYOUT - PLENÁRIA
ESCALA 1:40

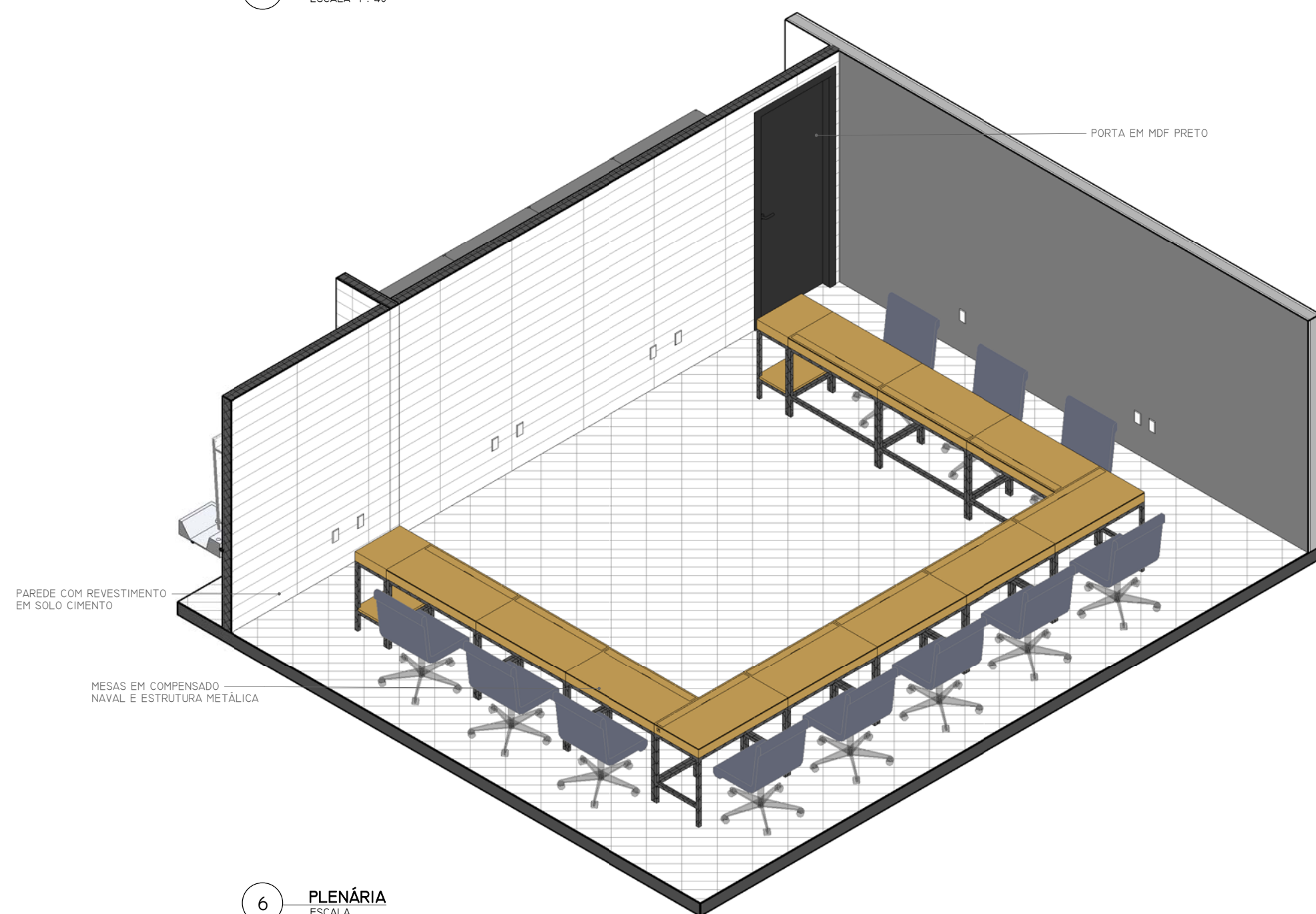

6 PLENÁRIA
ESCALA

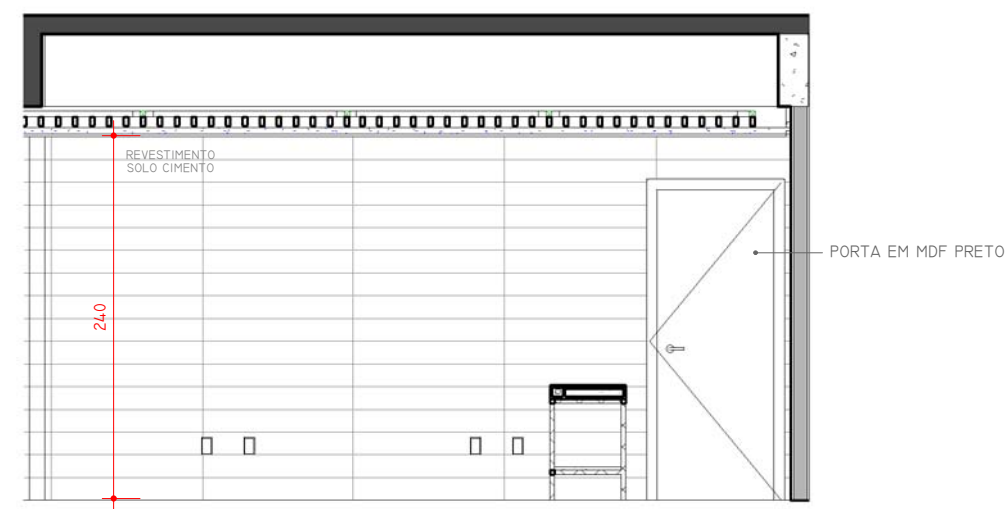

2 PLENÁRIA - VISTA A
ESCALA 1:50

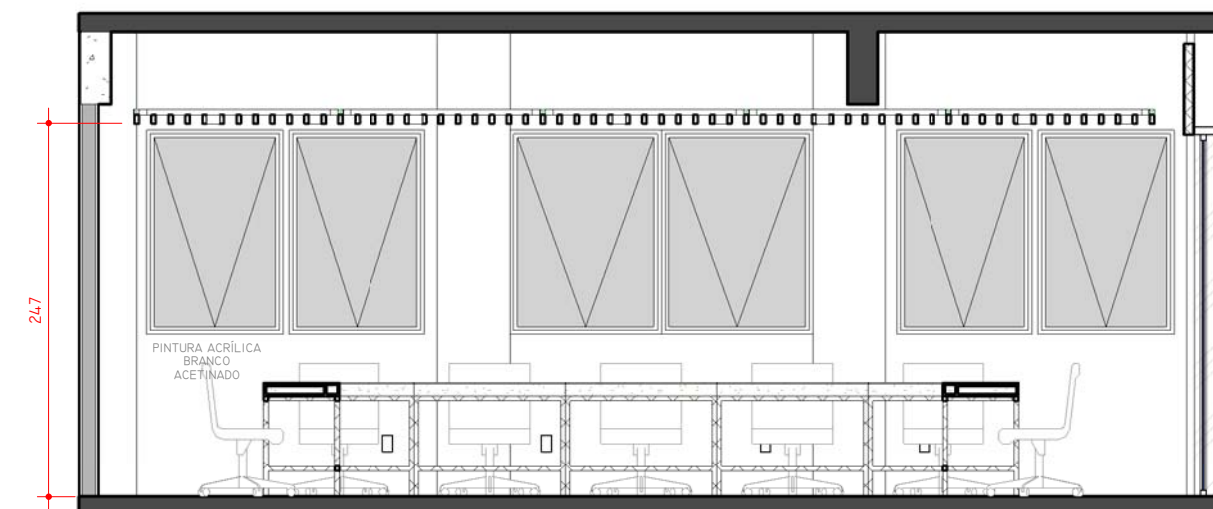

3 PLENÁRIA - VISTA B
ESCALA 1:50

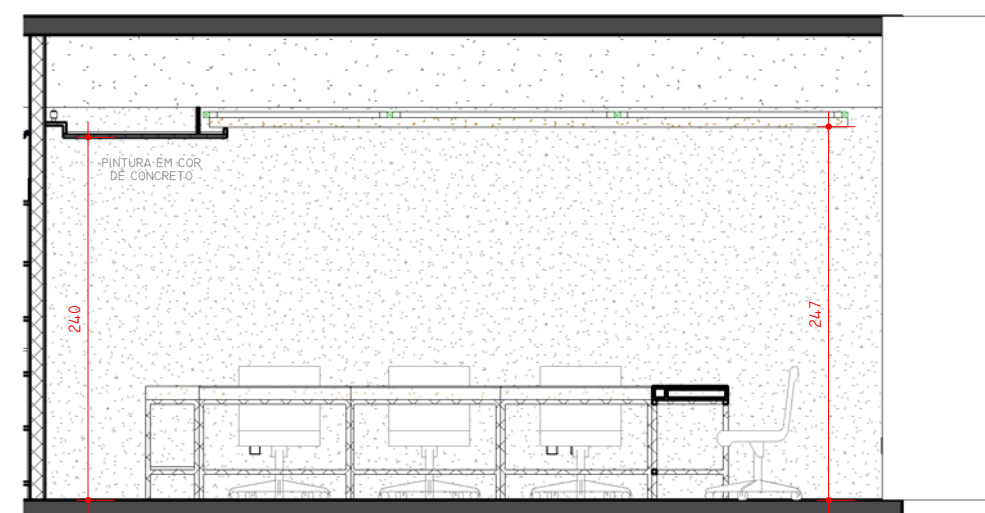

4 PLENÁRIA - VISTA C
ESCALA 1:50

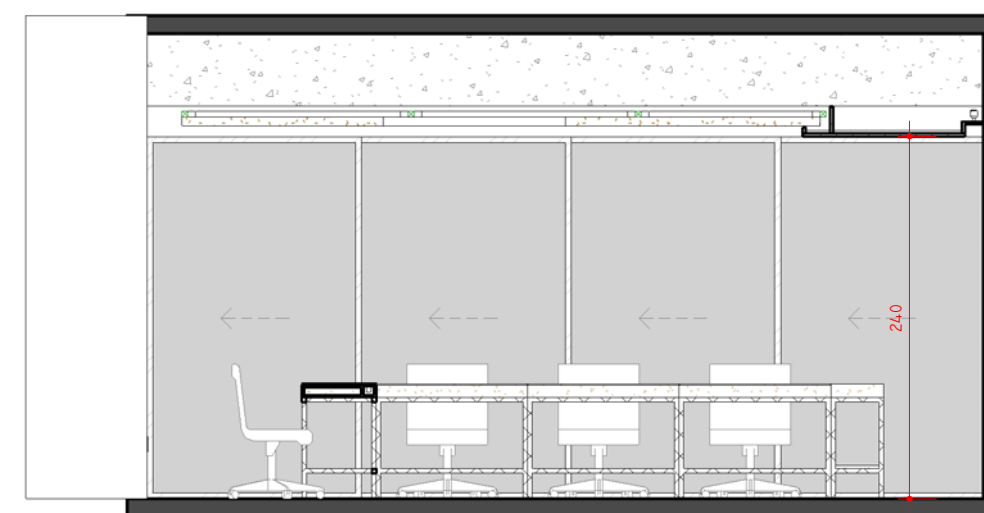

5 PLENÁRIA - VISTA D
ESCALA 1:50

-AS MEDIDAS DEVERÃO SER CONFERIDAS NO LOCAL;
-EM CASO DE CONFLITO DE COTAS, PREVALECE A DO DESENHO
DE MENOR ESCALA;
-EM CASO DE DÚVIDAS, CONSULTE SEMPRE O ARQUITETO.

quadro@quadro.arq.br (62) 3110 5900

PROJETO
SEDE CAU/GO
PROPRIETÁRIO
CAU/GO
ENDEREÇO
AV. ENG. FÉLIX VIANA, 3º ANDAR, ED. CONCEITO OFFICE, VL. MARIA JOSÉ,
GOIÂNIA-GO.

ETAPA
PROJETO EXECUTIVO
CONTEÚDO
PLENÁRIA

DATA
08/06/16
ESCALA
Como indicado
PRANCHA
17/48

RESPONSÁVEL TÉCNICO
QUADRO ARQUITETOS
DESENVOLVIMENTO
QUADRO ARQUITETOS





quadro@quadro.arq.br (62) 3110 5900

PROJETO SEDE CAU/GO PROPRIETÁRIO CAU/GO ENDEREÇO AV. ENG. EUDÉCIO VIANA, 3º ANDAR, ED. CONCEPT OFFICE, VL. MARIA JOSÉ, JORNALINHO	ETAPA PROJETO EXECUTIVO	DATA 08/06/16	RESPONSÁVEL TÉCNICO QUADRO ARQUITETOS	 QUADRO ARQUITETOS
	CONTEÚDO ARQUIVO	ESCALA 1 : 40	DESENVOLVIMENTO QUADRO ARQUITETOS	
		PRANCHA 18/48		

Z:\CLIENTES\CONCURSO CAU\03__EXECUTIVO REVISÃO\VT\MARU\CAU_INTERIOR_EX_R24.rvt

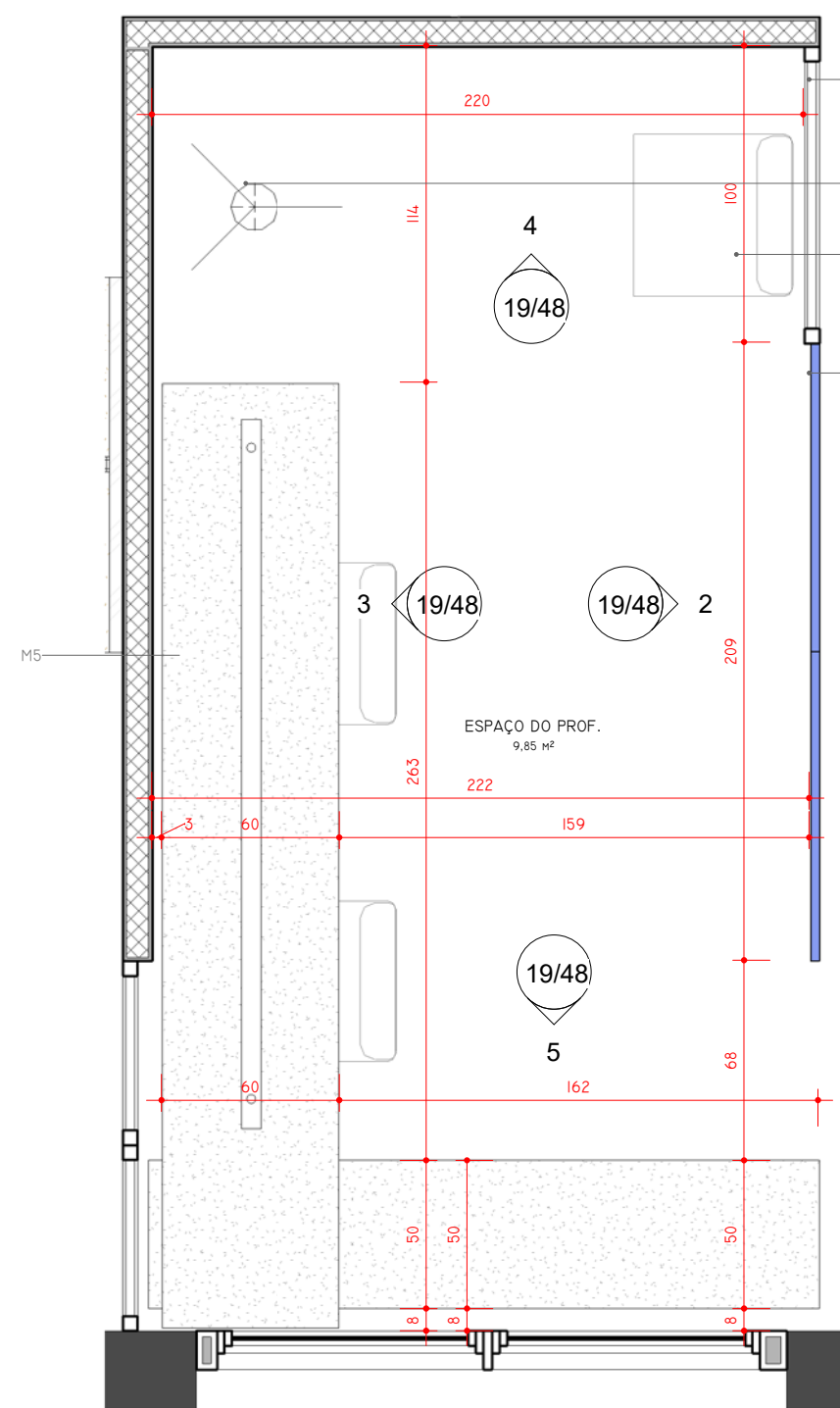

1 PLANTA LAYOUT - ESPAÇO PROFISSIONAL
ESCALA 1 : 25

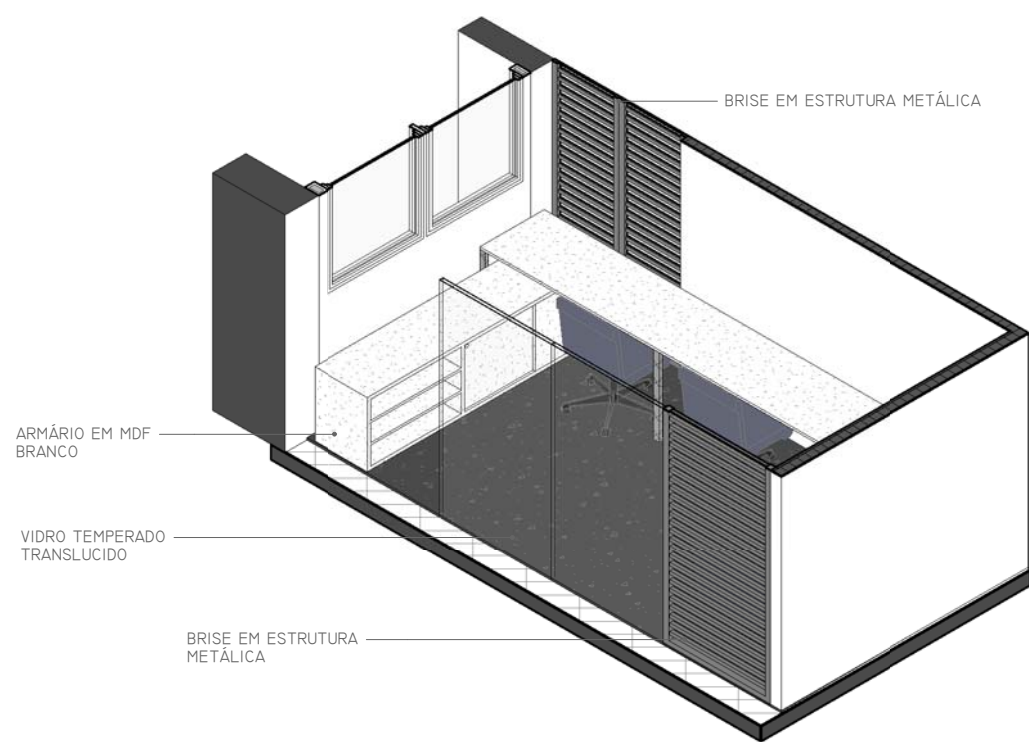

6 ESPAÇO PROFISSIONAL
ESCALA

PREVER GESSO COM
PINTURA
ACRÍLICA ACETINADA
VERDE - CAU

BRISSE EM ESTRUTURA
METÁLICA COM PINTURA
ELETROESTÁTICA
PRETO FOSCO

2 ESPAÇO PROFISSIONAL - VISTA A
ESCALA 1 : 25

BRISSE METÁLICO
COM PINTURA ELETROESTÁTICA
PRETO FOSCO

3 ESPAÇO PROFISSIONAL - VISTA B
ESCALA 1 : 25

PINTURA ACRÍLICA
BRANCO
ACETINADO

PREVER GESSO COM
PINTURA ACRÍLICA
ACETINADA
VERDE - CAU

3 ESPAÇO PROFISSIONAL - VISTA B
ESCALA 1 : 25

BRISSE EM ESTRUTURA
METÁLICA COM PINTURA
ELETROESTÁTICA
PRETO FOSCO

PINTURA ACRÍLICA
BRANCO
ACETINADO

5 ESPAÇO PROFISSIONAL - VISTA D
ESCALA 1 : 25

BRISSE EM ESTRUTURA
METÁLICA COM PINTURA
ELETROESTÁTICA
PRETO FOSCO

PINTURA ACRÍLICA
BRANCO
ACETINADO

5 ESPAÇO PROFISSIONAL - VISTA D
ESCALA 1 : 25

-AS MEDIDAS DEVERÃO SER CONFERIDAS NO LOCAL:-
-EM CASO DE CONFLITO DE COTAS, PREVALECE A DO DESENHO
DE MENOR ESCALA:-
-EM CASO DE DÚVIDAS, CONSULTE SEMPRE O ARQUITETO.

quadro@quadro.arq.br (62) 3110 5900

PROJETO SEDE CAU/GO PROPRIETÁRIO CAU/GO ENDEREÇO AV. ENG. FÉLIX VIANA, 3º ANDAR, ED. CONCEPT OFFICE, VL. MARIA JOSÉ, GOIÂNIA-GO.	ETAPA PROJETO EXECUTIVO CONTEÚDO ESPAÇO PROFISSIONAL	DATA 08/06/16 ESCALA 1 : 25 PRANCHA 19/48	RESPONSÁVEL TÉCNICO QUADRO ARQUITETOS DESENVOLVIMENTO QUADRO ARQUITETOS
--	---	--	--

Z:\CLIENTES\CONCURSO CAU\03_EXECUTIVO REVISÃO\VT\MARUÇAU_INTERIOR_EX_R24.rvt



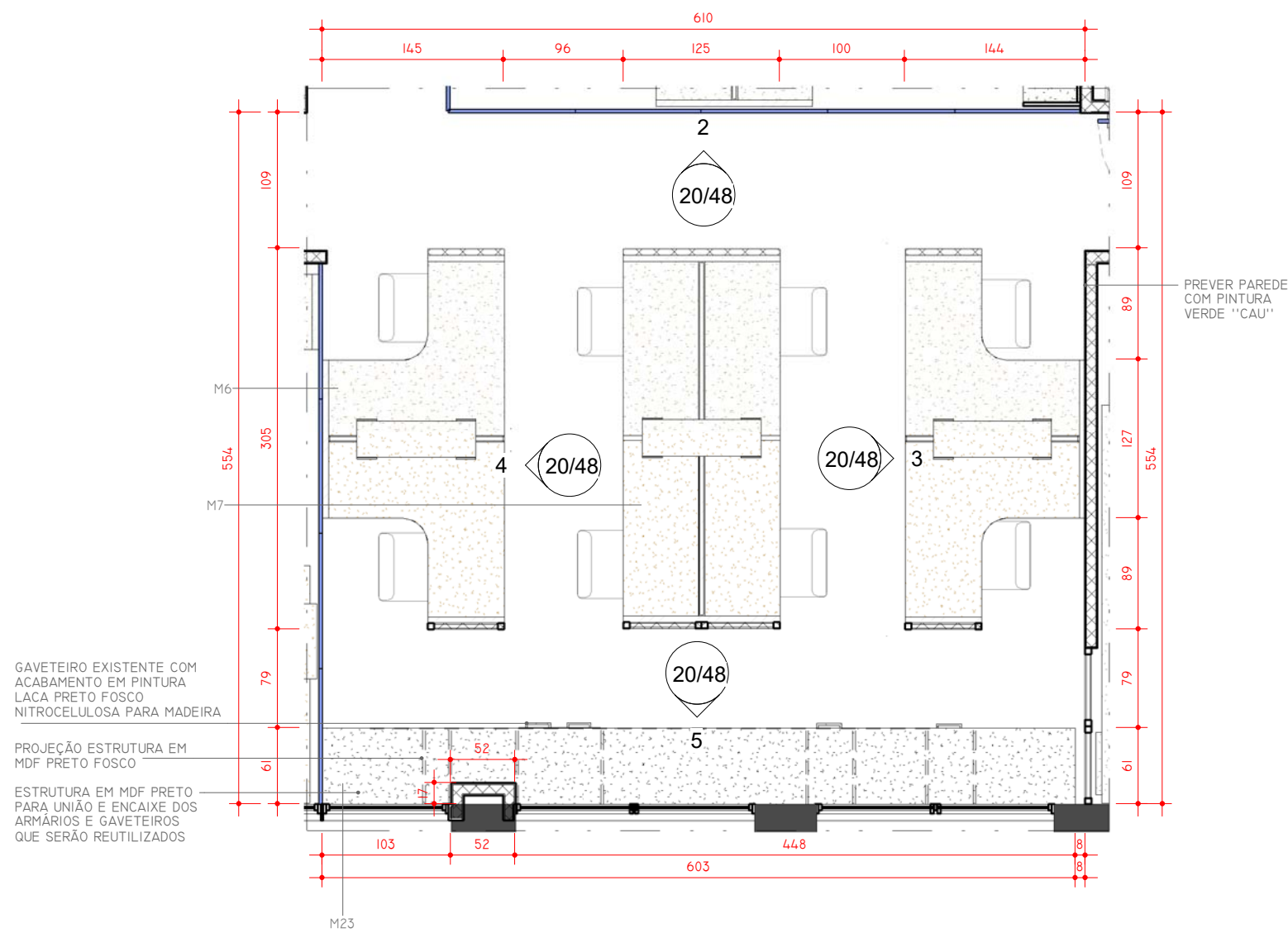

1 PLANTA LAYOUT - ÁREA TÉCNICA
ESCALA 1 : 50

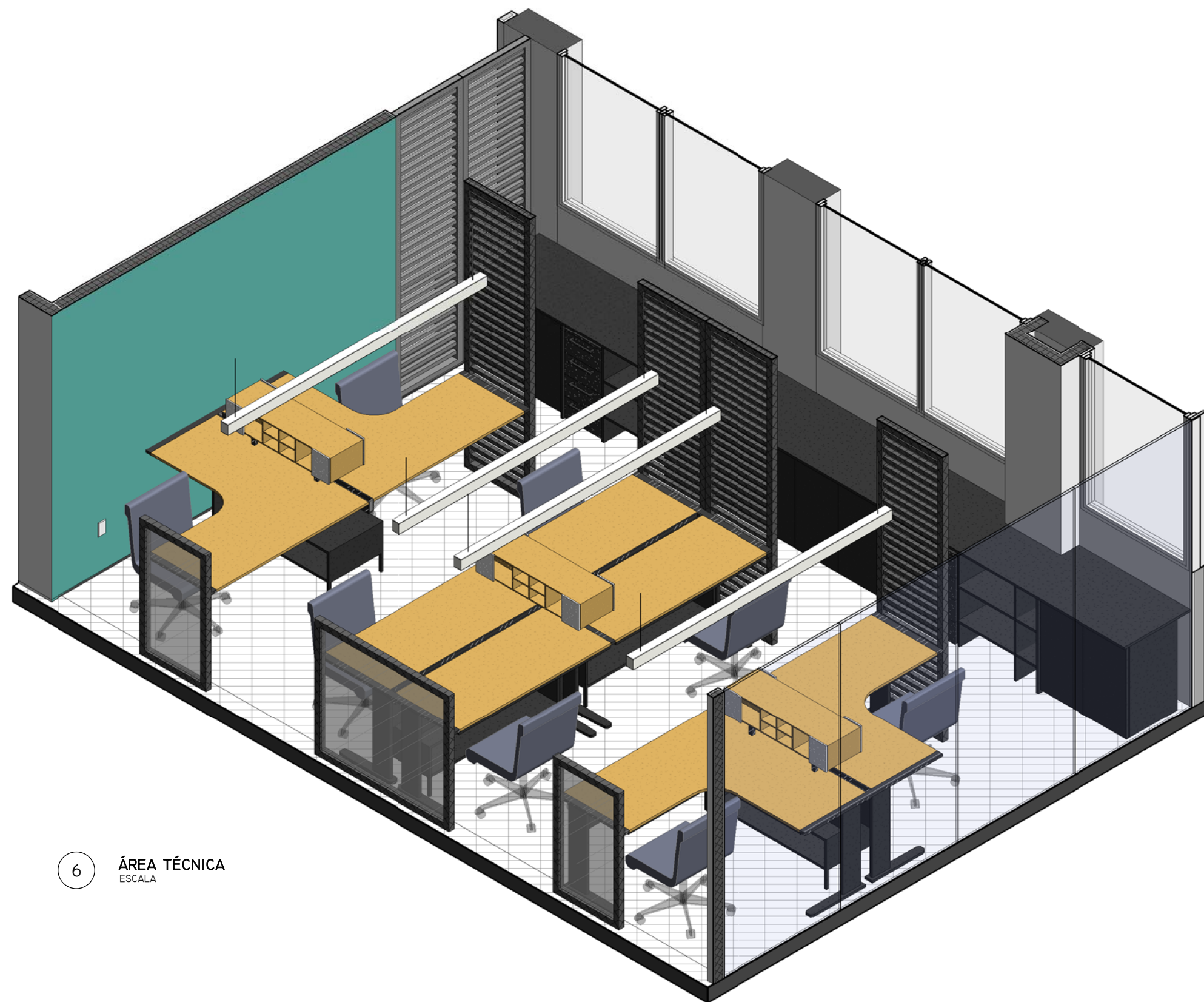

6 ÁREA TÉCNICA
ESCALA

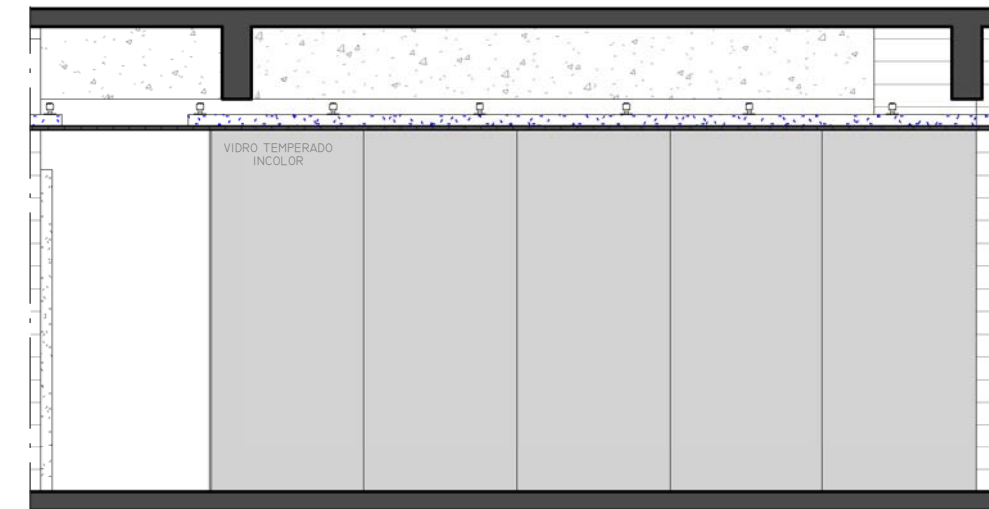

2 ÁREA TÉCNICA - VISTA A
ESCALA 1 : 50

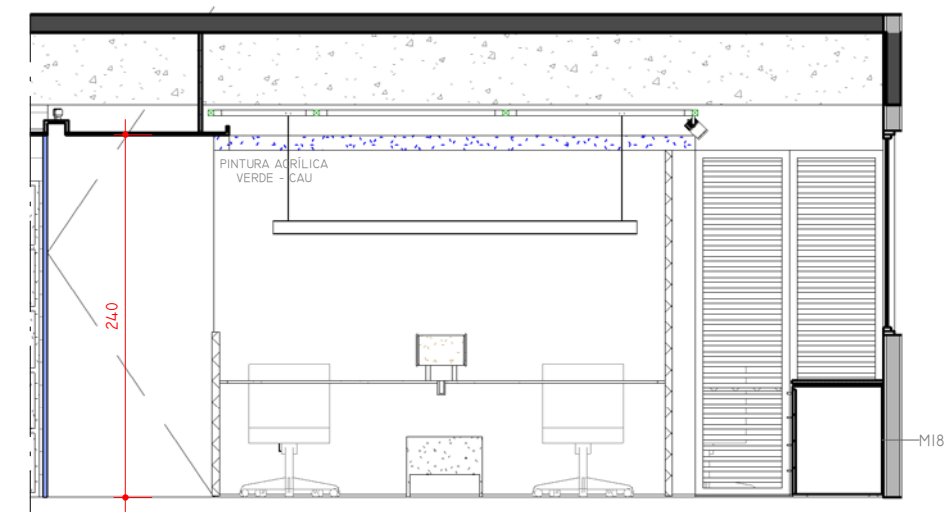

3 ÁREA TÉCNICA - VISTA B
ESCALA 1 : 50

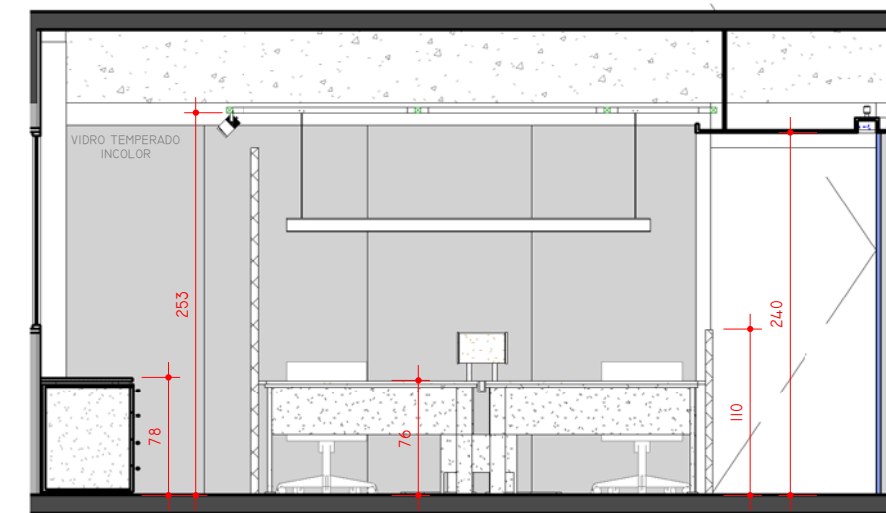

4 ÁREA TÉCNICA - VISTA C
ESCALA 1 : 50

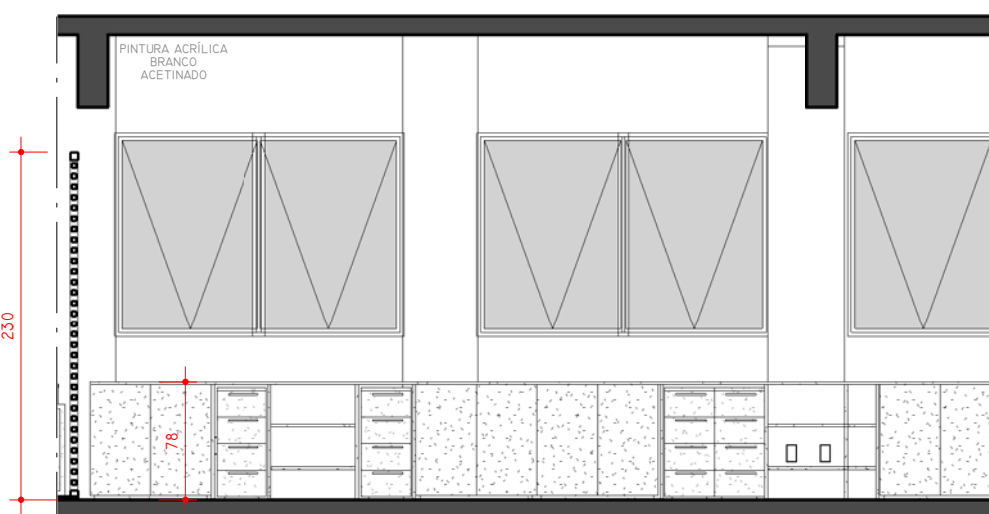

5 ÁREA TÉCNICA - VISTA D
ESCALA 1 : 50

-AS MEDIDAS DEVERÃO SER CONFERIDAS NO LOCAL;
-EM CASO DE CONFLITO DE COTAS, PREVALECE A DO DESENHO
DE MENOR ESCALA;
-EM CASO DE DÚVIDAS, CONSULTE SEMPRE O ARQUITETO.

quadro@quadro.arq.br (62) 3110 5900

PROJETO SEDE CAU/GO	ETAPA PROJETO EXECUTIVO	DATA 08/06/16	RESPONSÁVEL TÉCNICO QUADRO ARQUITETOS
PROPRIETÁRIO CAU/GO	CONTEÚDO ÁREA TÉCNICA	ESCALA 1 : 50	DESENVOLVIMENTO QUADRO ARQUITETOS
ENDEREÇO AV. ENG. FÉLIX VIANA, 3º ANDAR, ED. CONCEPT OFFICE, VL. MARIA JOSÉ, GOIÂNIA-GO.		PRANCHA 20/48	

Z:\CLIENTES\CONCURSO CAU\03_EXECUTIVO REVISÃO\VT\MARUÇAU_INTERIOR_EX_R2A.rvt



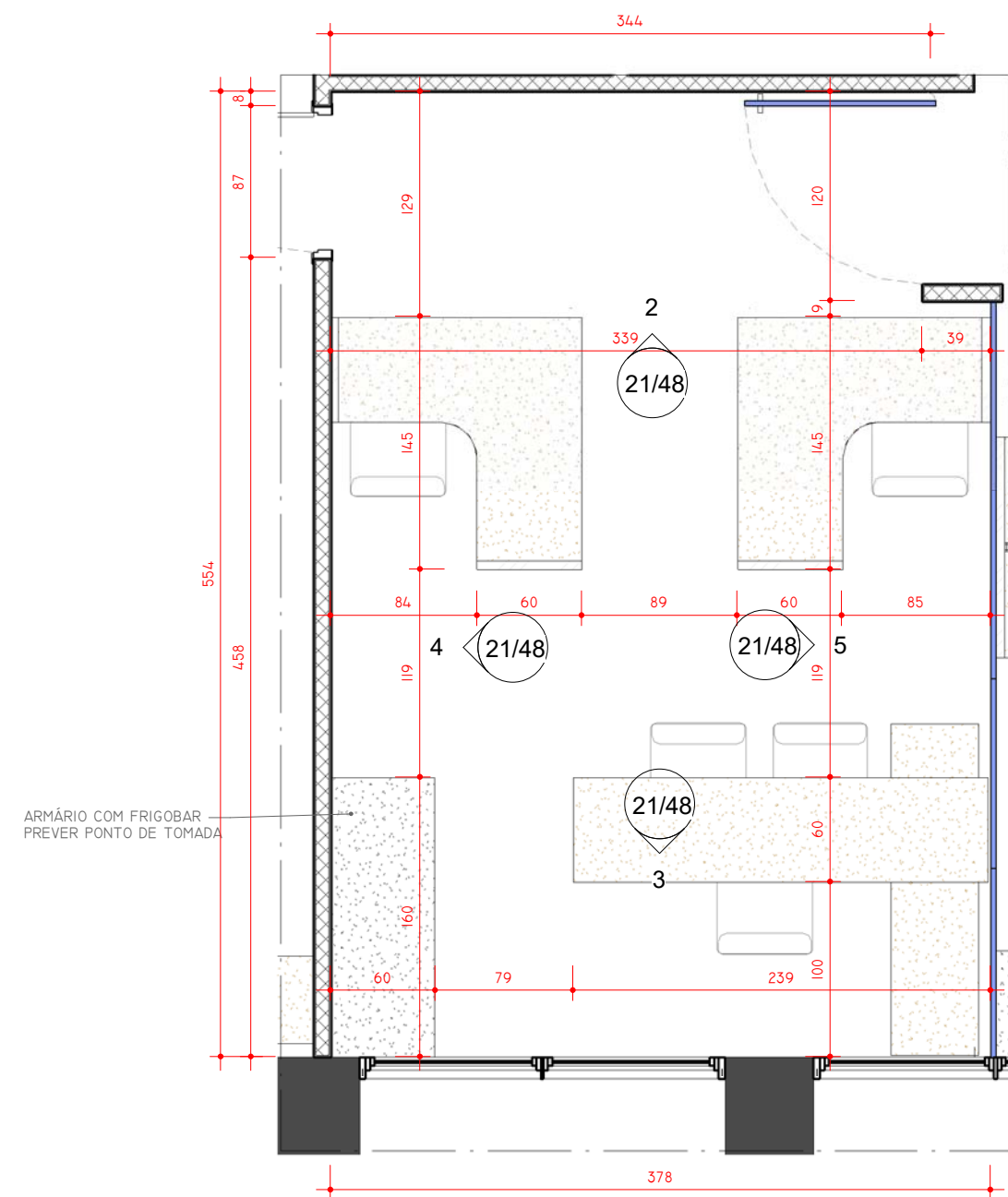

1 PLANTA LAYOUT - DIRETORIA
ESCALA 1 : 40

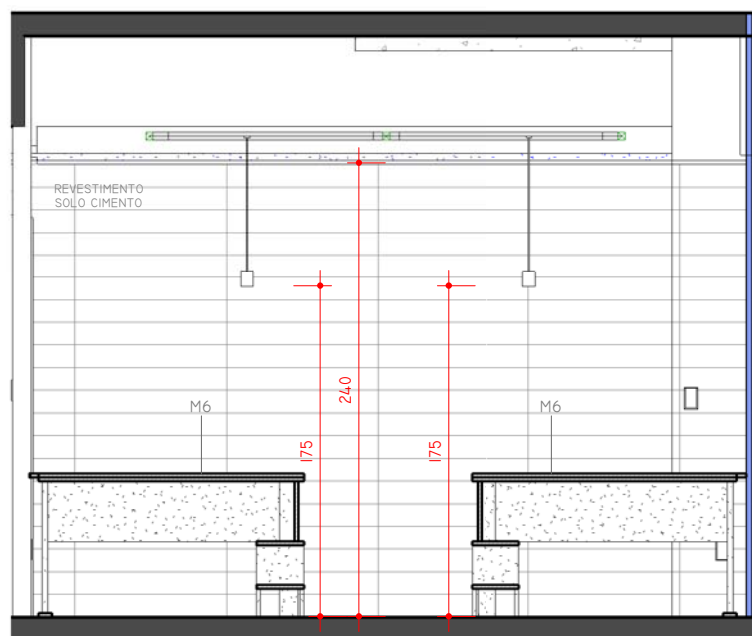

2 DIRETORIA - VISTA A
ESCALA 1 : 40

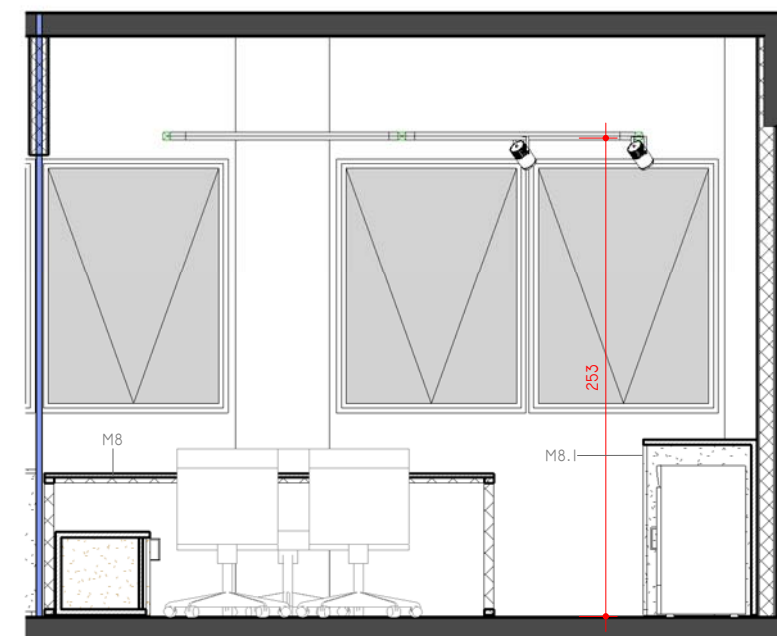

3 DIRETORIA - VISTA B
ESCALA 1 : 40

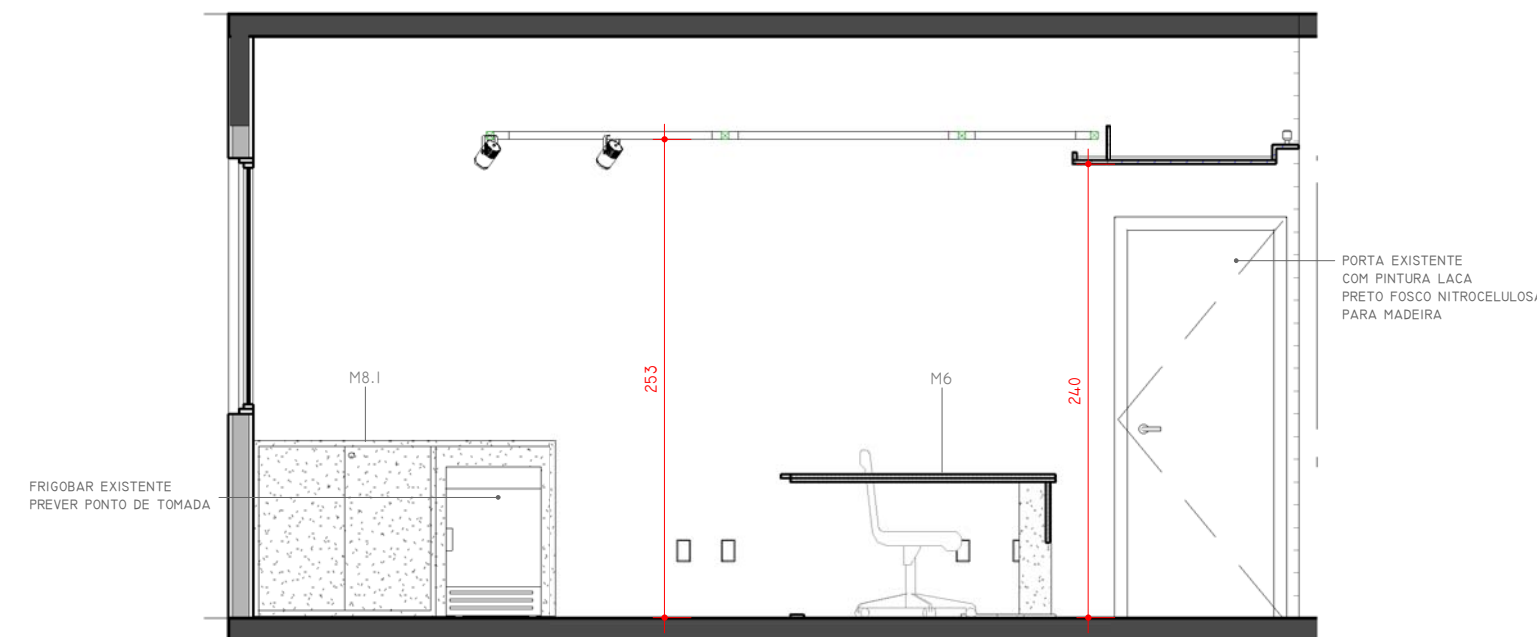

4 DIRETORIA - VISTA C
ESCALA 1 : 40

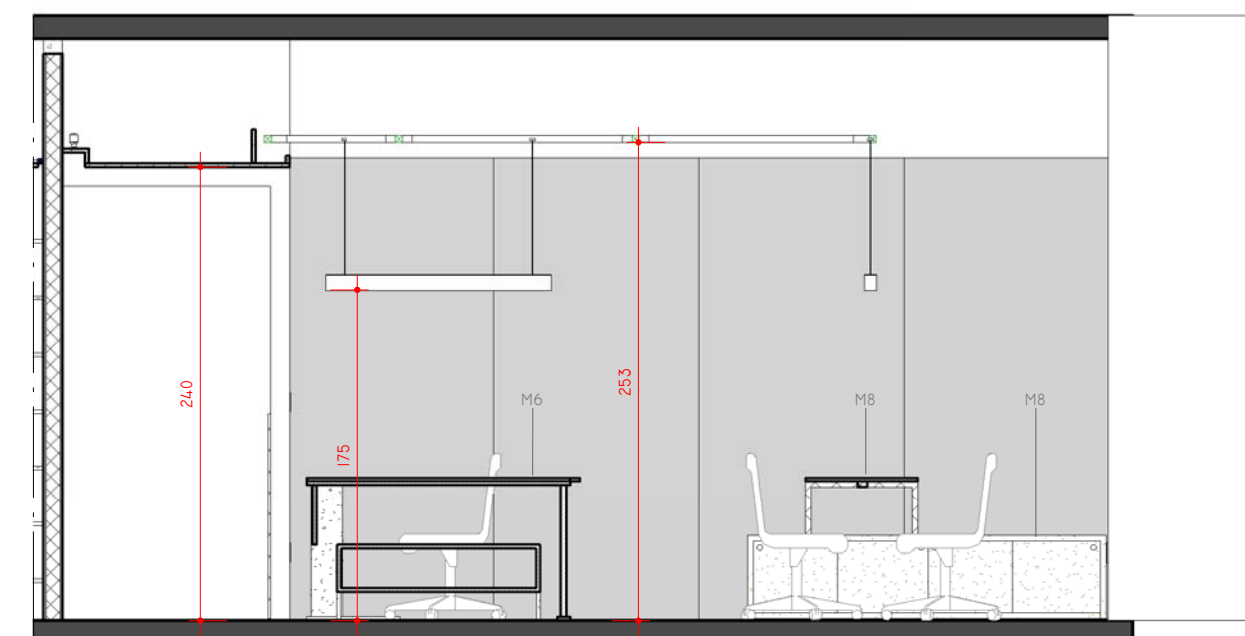

5 DIRETORIA - VISTA D
ESCALA 1 : 40

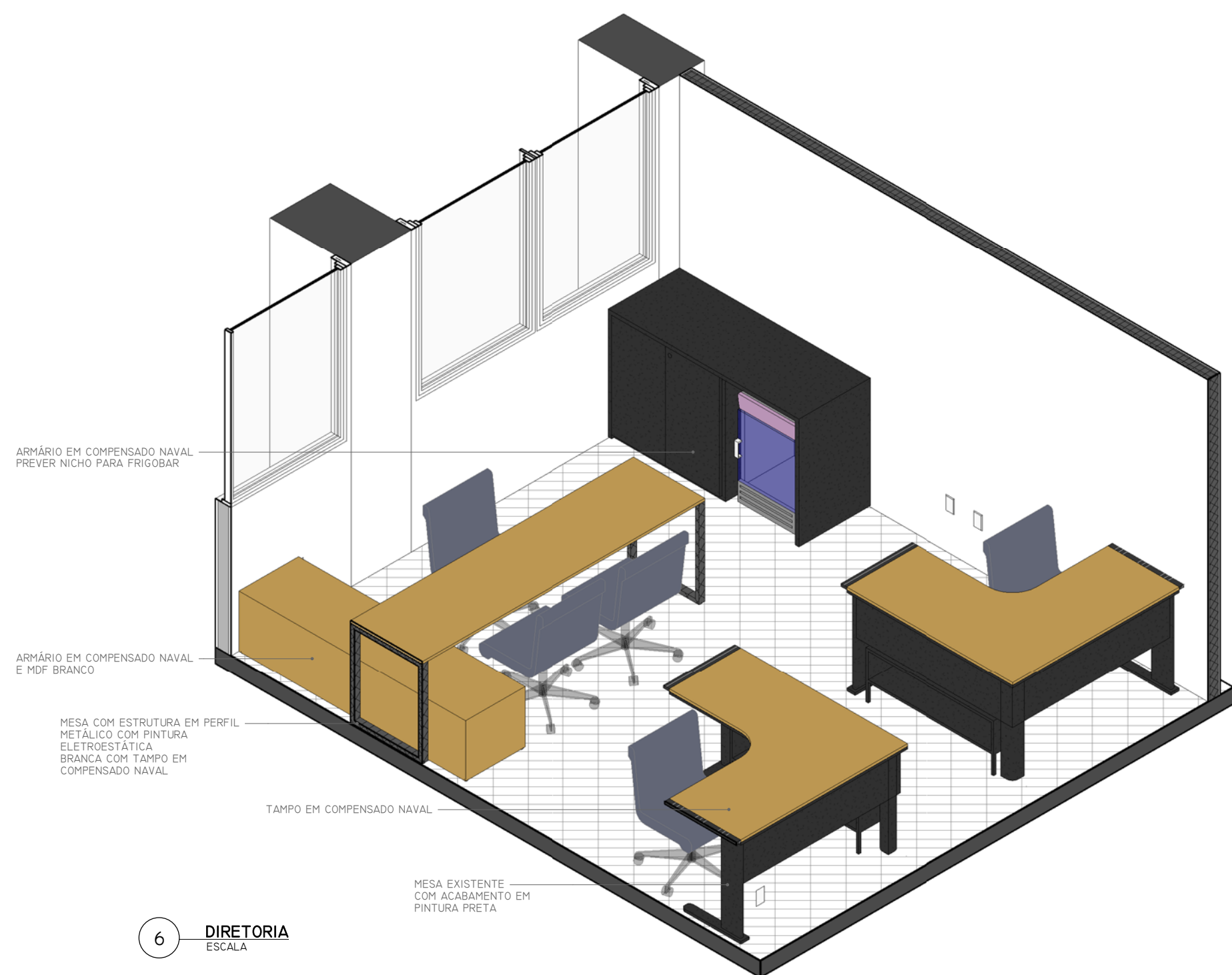

6 DIRETORIA
ESCALA

-AS MEDIDAS DEVERÃO SER CONFERIDAS NO LOCAL;
-EM CASO DE CONFLITO DE COTAS, PREVALECE A DO DESENHO
DE MENOR ESCALA;
-EM CASO DE DÚVIDAS, CONSULTE SEMPRE O ARQUITETO.

quadro@quadro.arq.br (62) 3110 5900

PROJETO SEDE CAU/GO	ETAPA PROJETO EXECUTIVO	DATA 08/06/16	RESPONSÁVEL TÉCNICO QUADRO ARQUITETOS
PROPRIETÁRIO CAU/GO	CONTEÚDO DIRETORIA	ESCALA 1 : 40	DESENVOLVIMENTO QUADRO ARQUITETOS
ENDEREÇO AV. ENG. FÉLIX VIANA, 3º ANDAR, ED. CONCEPT OFFICE, VL. MARIA JOSÉ, GOIÂNIA-GO.		PRANCHA 21/48	

Z:\CLIENTES\CONCURSO CAU\03_EXECUTIVO REVISÃO\VT\MARIAU\CAU_INTERIOR_EX_R21.rvt



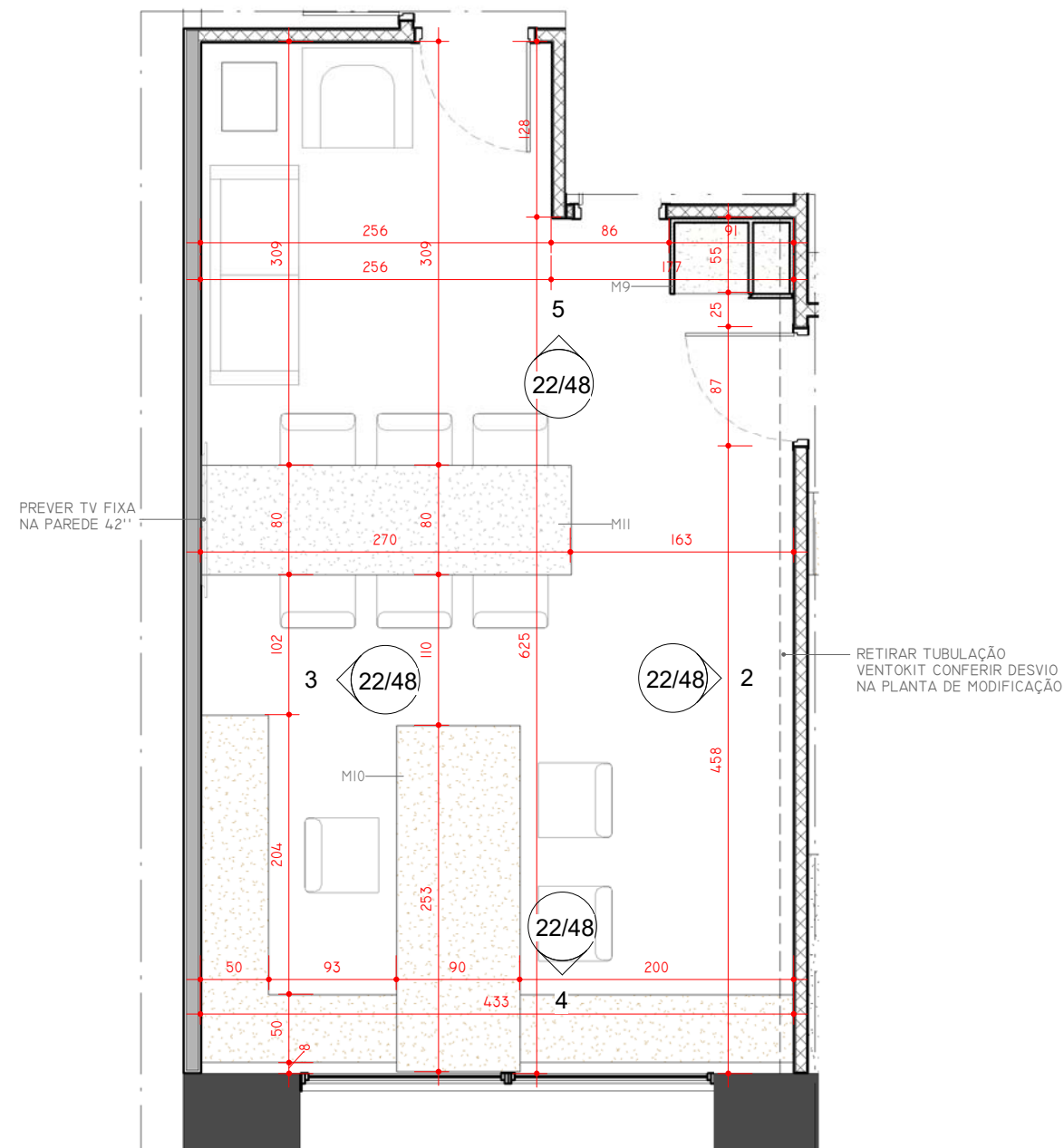

1 PLANTA LAYOUT - PRESIDENCIA
ESCALA 1 : 50

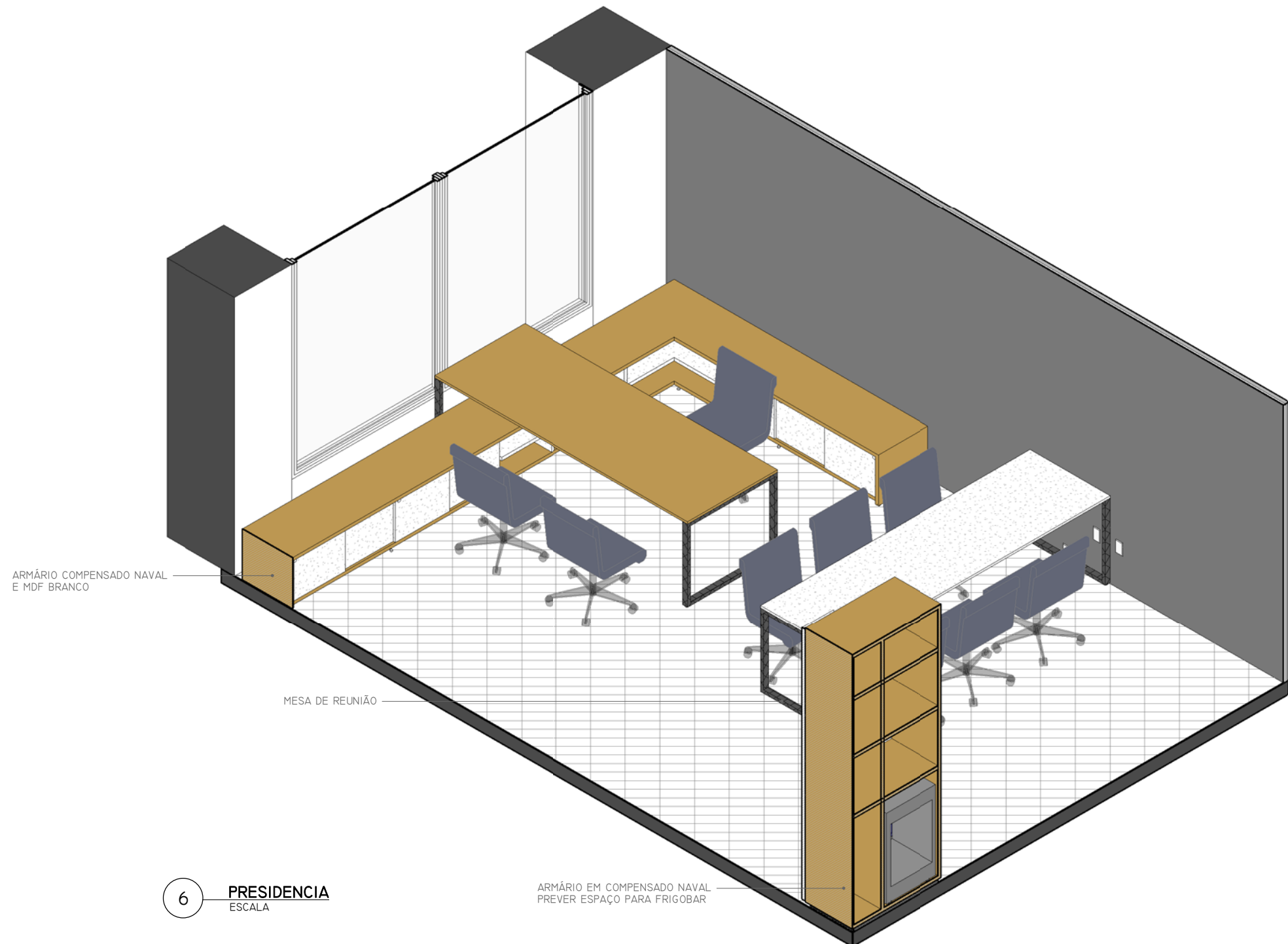

6 PRESIDENCIA
ESCALA

ARMÁRIO EM COMPENSADO NAVAL
PREVER ESPAÇO PARA FRIGOBAR

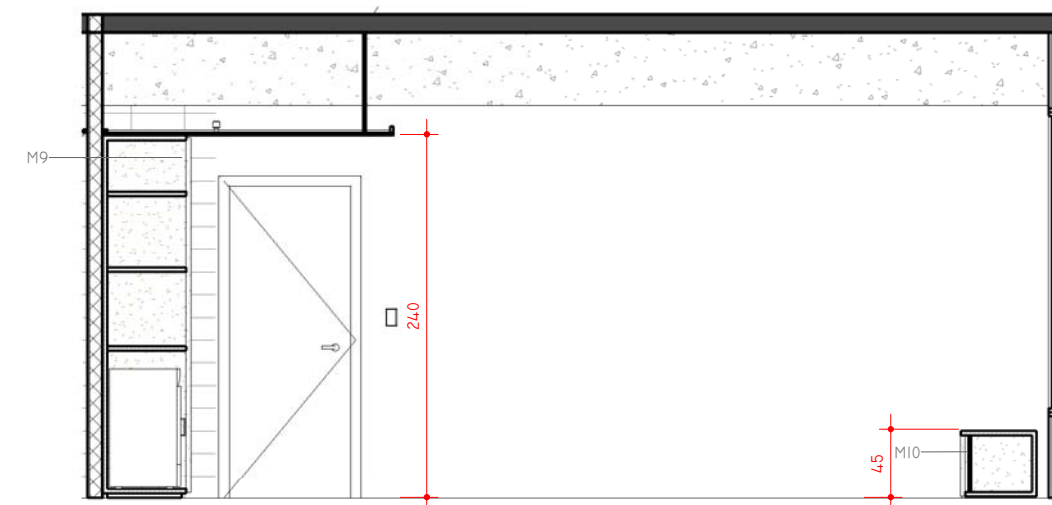

2 PRESIDENCIA - VISTA A
ESCALA 1 : 50

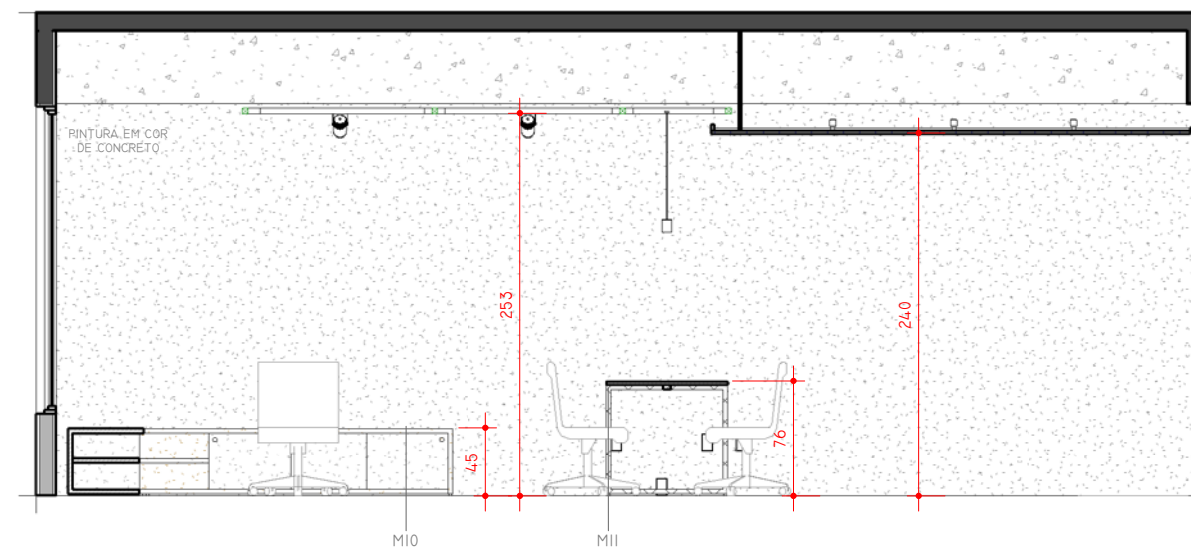

3 PRESIDENCIA - VISTA B
ESCALA 1 : 50

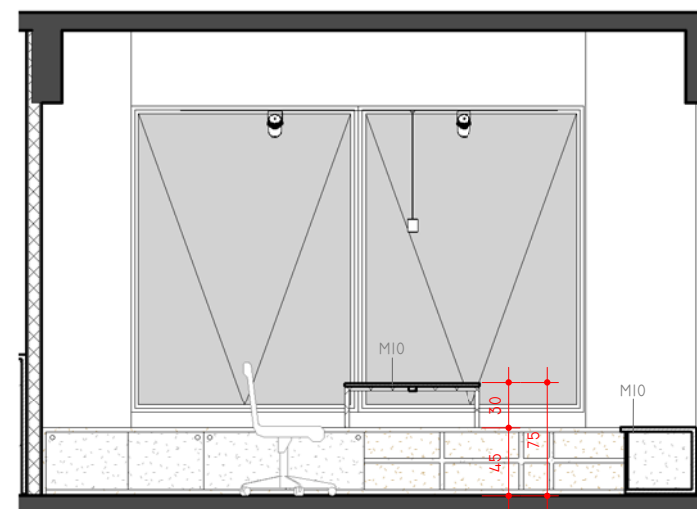

4 PRESIDENCIA - VISTA C
ESCALA 1 : 50

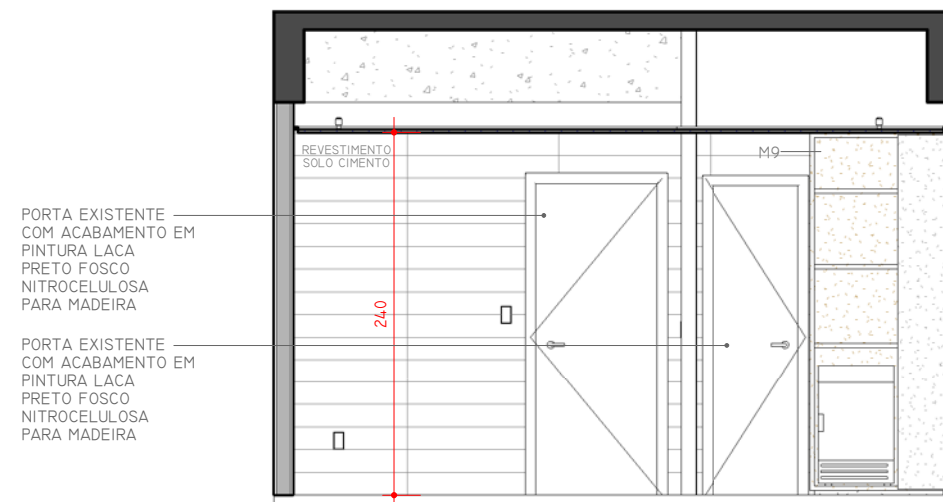

5 PRESIDENCIA - VISTA D
ESCALA 1 : 50

-AS MEDIDAS DEVERÃO SER CONFERIDAS NO LOCAL;
-EM CASO DE CONFLITO DE COTAS, PREVALECE A DO DESENHO DE MENOR ESCALA;
-EM CASO DE DÚVIDAS, CONSULTE SEMPRE O ARQUITETO.

quadro@quadro.arq.br (62) 3110 5900

PROJETO
SEDE CAU/GO
PROPRIETÁRIO
CAU/GO
ENDEREÇO
AV. ENG. RUBICO VIANA, 3º ANDAR, ED. CONCEPT OFFICE, VL. MARIA JOSÉ,
GOIÂNIA-GO.

ETAPA
PROJETO EXECUTIVO
CONTEÚDO
PRESIDÊNCIA

DATA
08/06/16
ESCALA
1 : 50
PRANCHA
22/48

RESPONSÁVEL TÉCNICO
QUADRO ARQUITETOS
DESENVOLVIMENTO
QUADRO ARQUITETOS



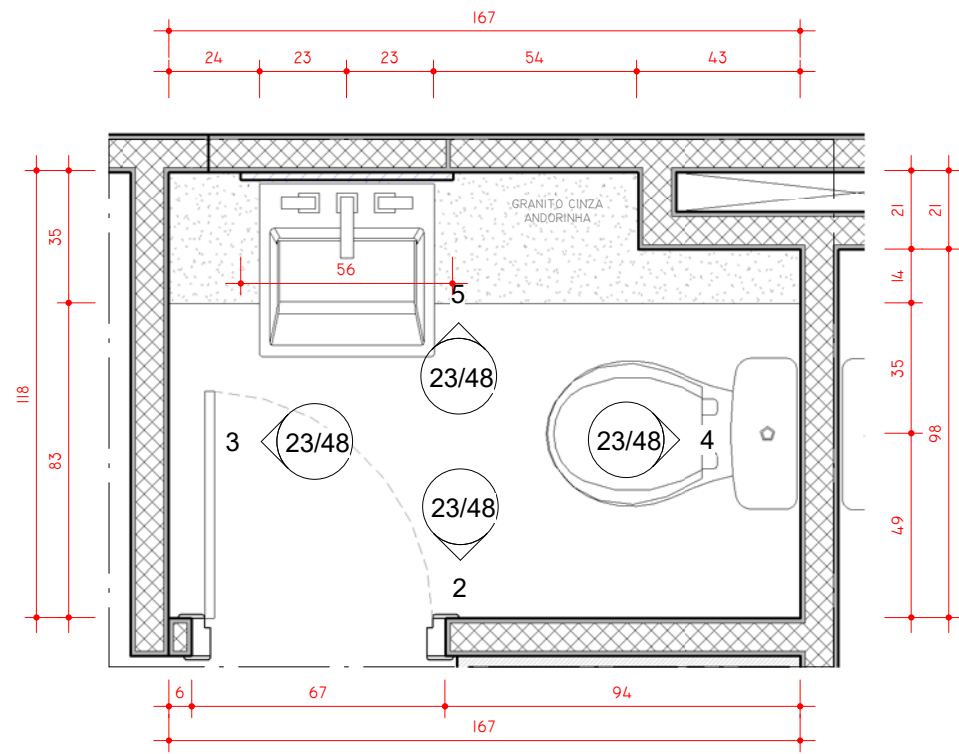

1 PLANTA LAYOUT - BANHEIRO PRESIDENCIA
ESCALA 1 : 20

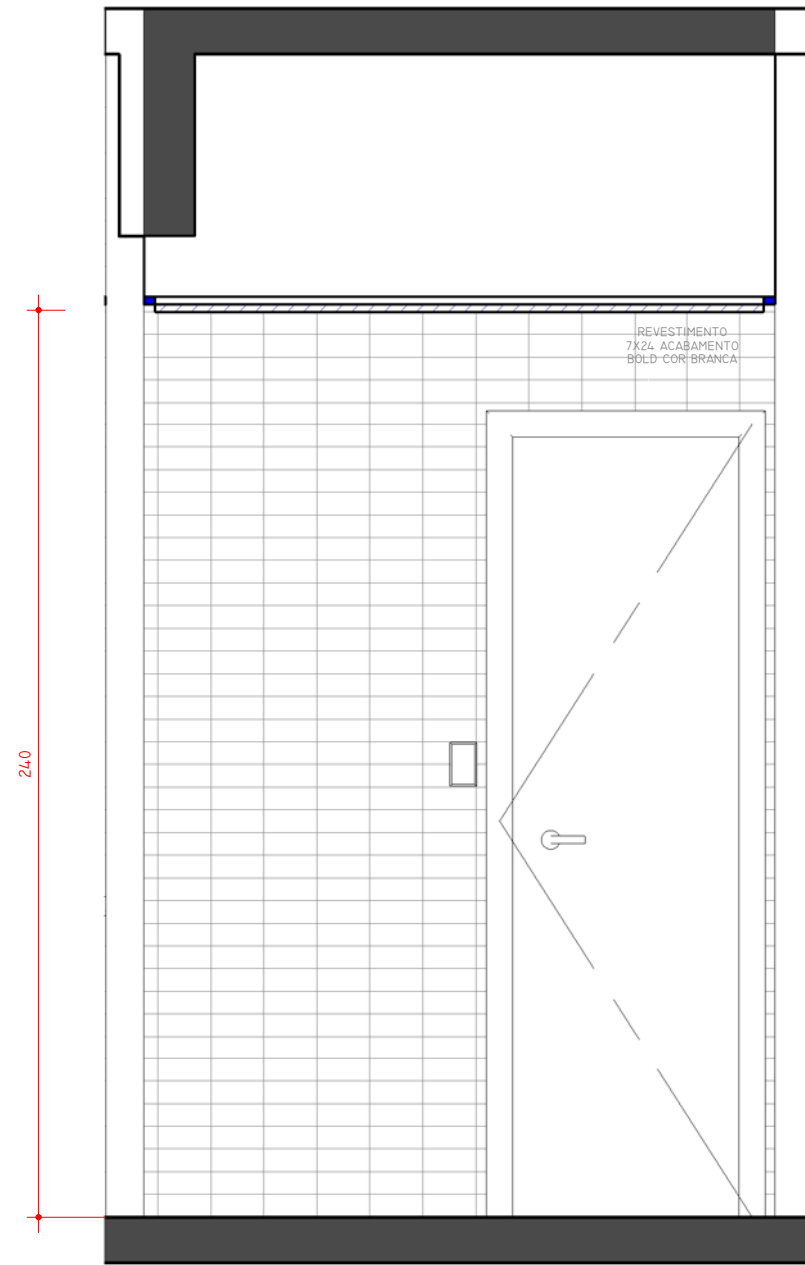

2 BH. PRESIDENTE - VISTA A
ESCALA 1 : 20

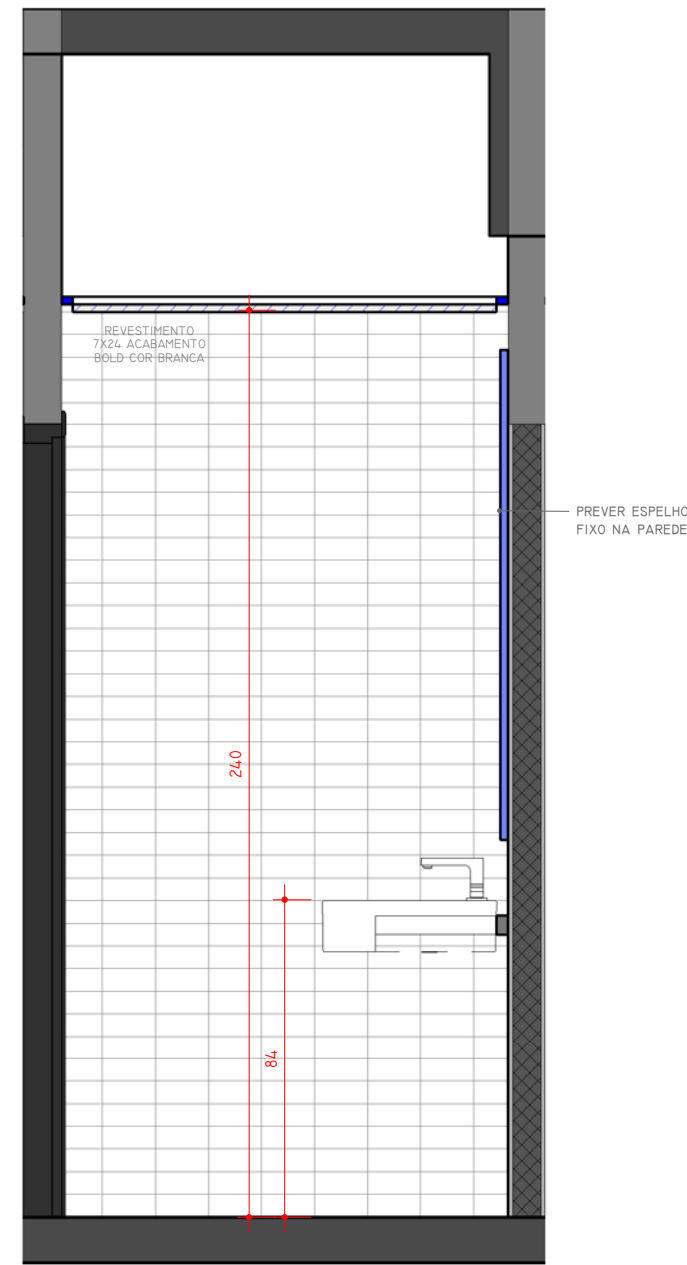

3 BH. PRESIDENTE - VISTA B
ESCALA 1 : 20

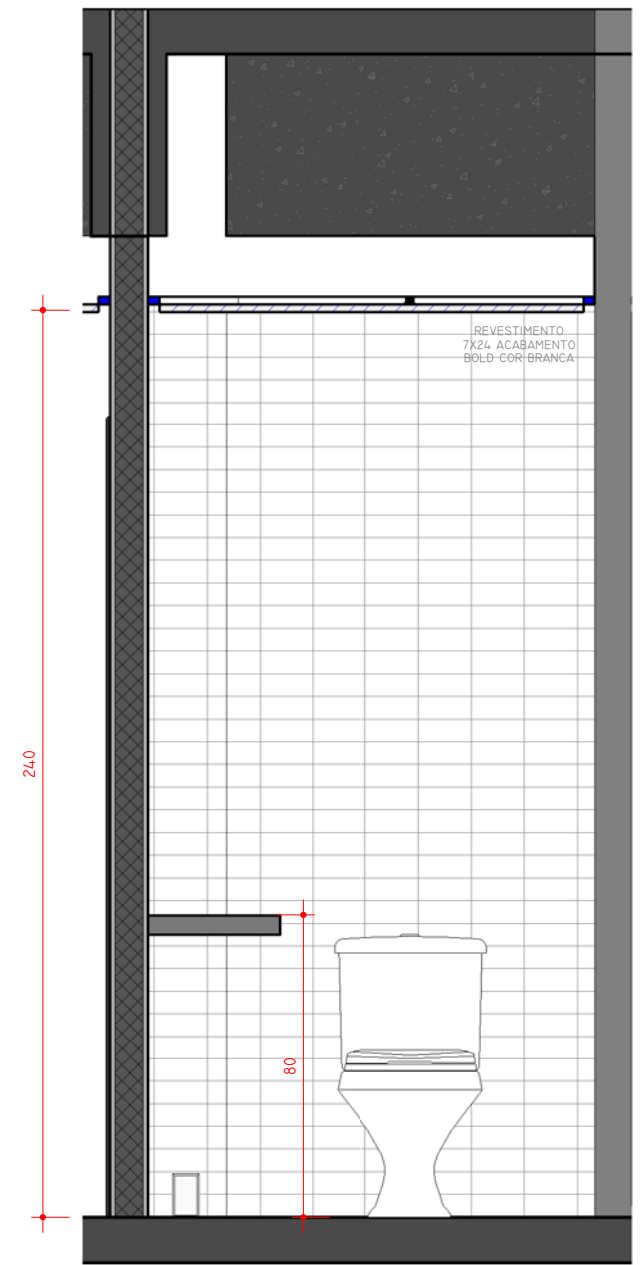

4 BH. PRESIDENTE - VISTA C
ESCALA 1 : 20

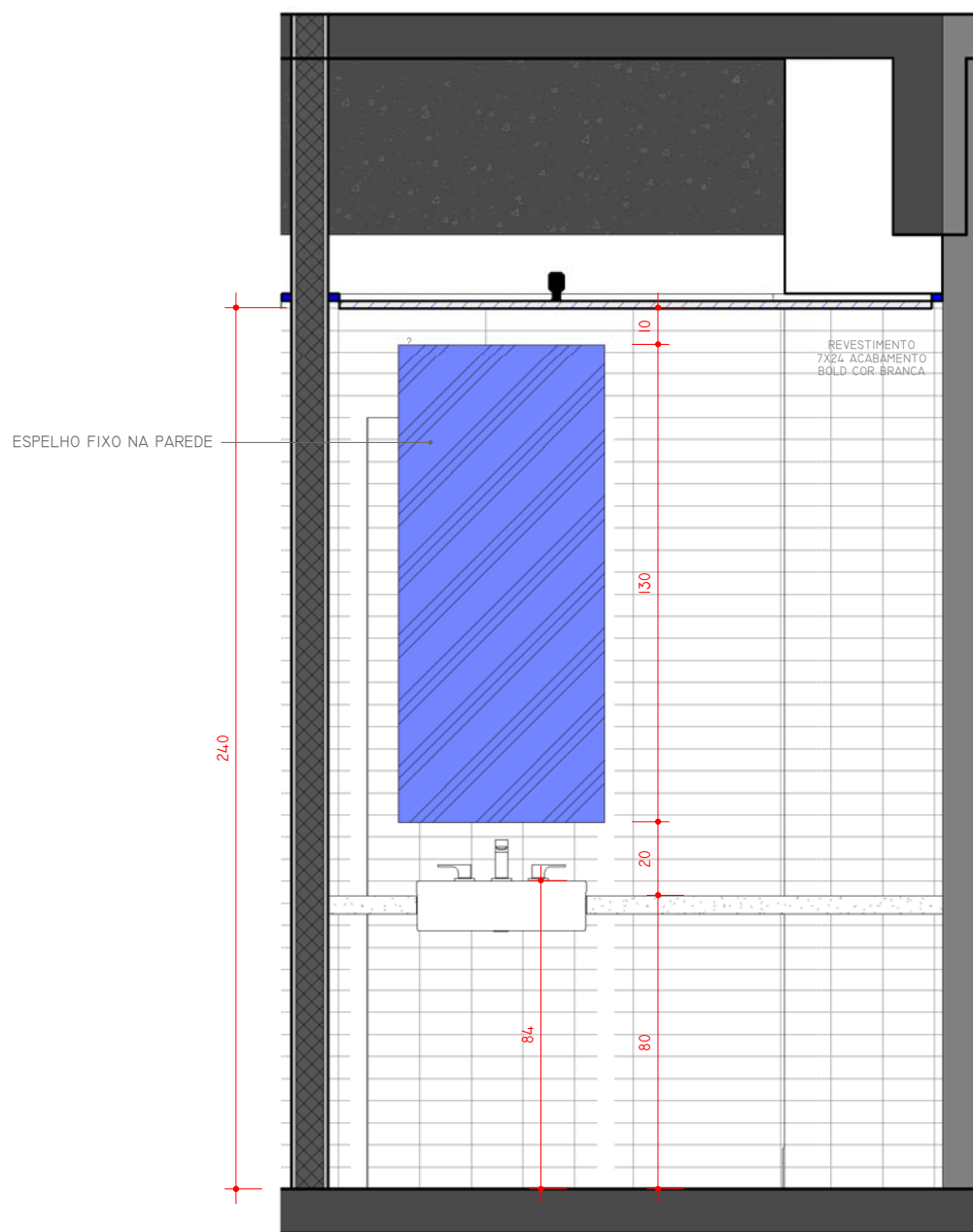

5 BH. PRESIDENTE - VISTA D
ESCALA 1 : 20

-AS MEDIDAS DEVERÃO SER CONFERIDAS NO LOCAL;
-EM CASO DE CONFLITO DE COTAS, PREVALECE A DO DESENHO
DE MENOR ESCALA;
-EM CASO DE DÚVIDAS, CONSULTE SEMPRE O ARQUITETO.

quadro@quadro.arq.br (62) 3110 5900

PROJETO SEDE CAU/GO	ETAPA PROJETO EXECUTIVO	DATA 08/06/16	RESPONSÁVEL TÉCNICO QUADRO ARQUITETOS
PROPRIETÁRIO CAU/GO	CONTEÚDO BANHEIRO PRESIDÊNCIA	ESCALA 1 : 20	DESENVOLVIMENTO QUADRO ARQUITETOS
ENDEREÇO AV. ENG. FÉLIX VIANA, 3º ANDAR, ED. CONCEPT OFFICE, VL. MARIA JOSÉ, GOIÂNIA-GO.		PRANCHA 23/48	

Z:\CLIENTES\CONCURSO CAU\03_EXECUTIVO REVISÃO\RYT\MARUÇAU_INTERIOR_EX_R24.rvt



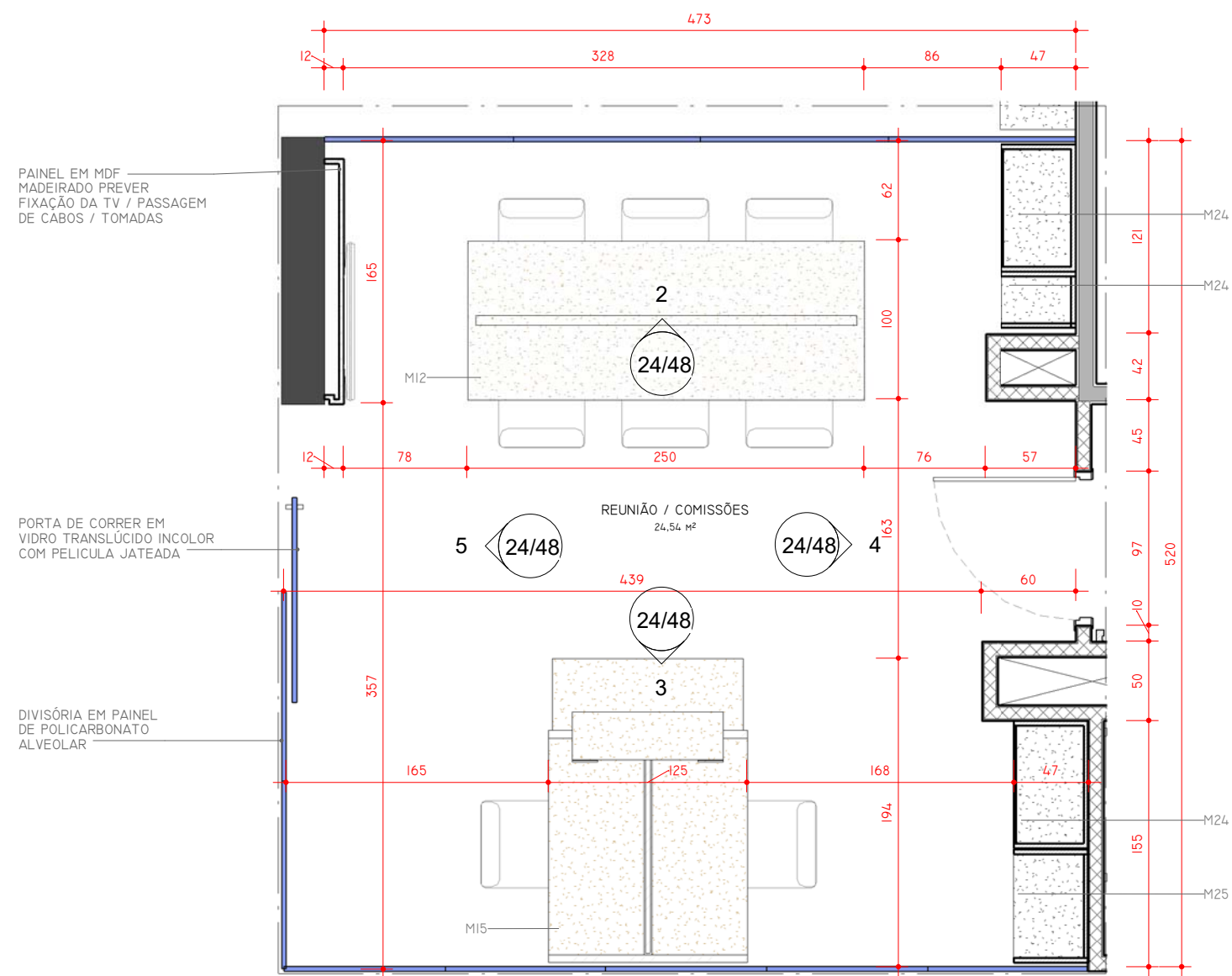

1 PLANTA LAYOUT - REUNIÃO/COMISSÕES
ESCALA 1 : 40

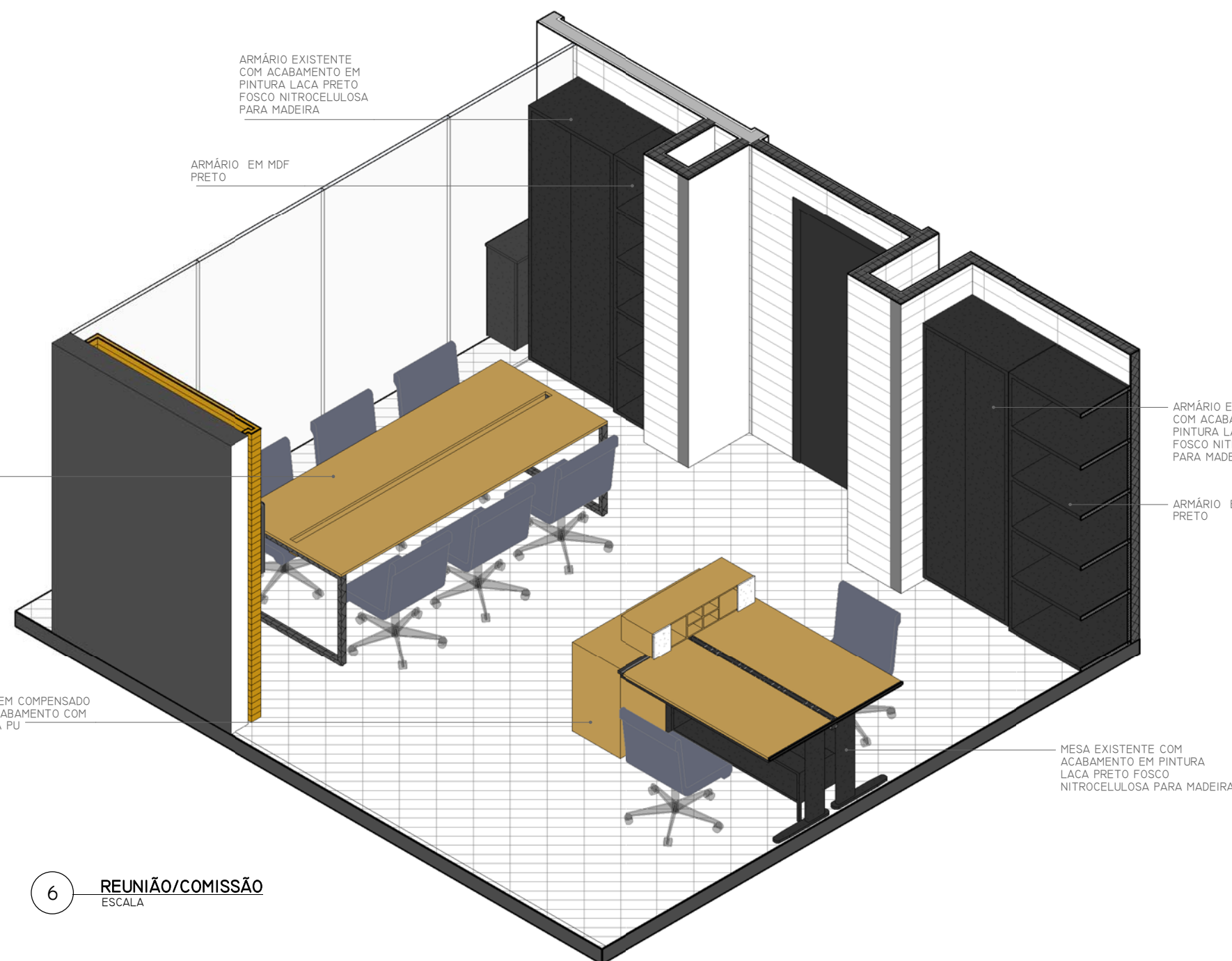

6 REUNIÃO/COMISSÃO
ESCALA

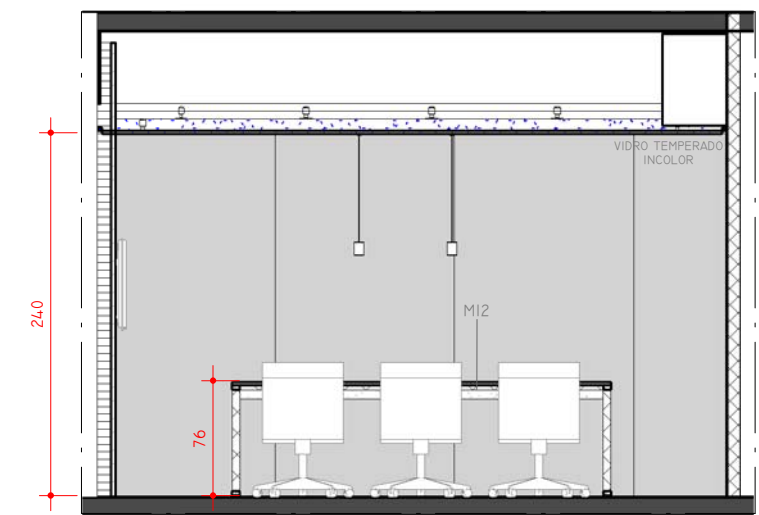

2 REUNIÃO/COMISSÃO - VISTA A
ESCALA 1 : 50

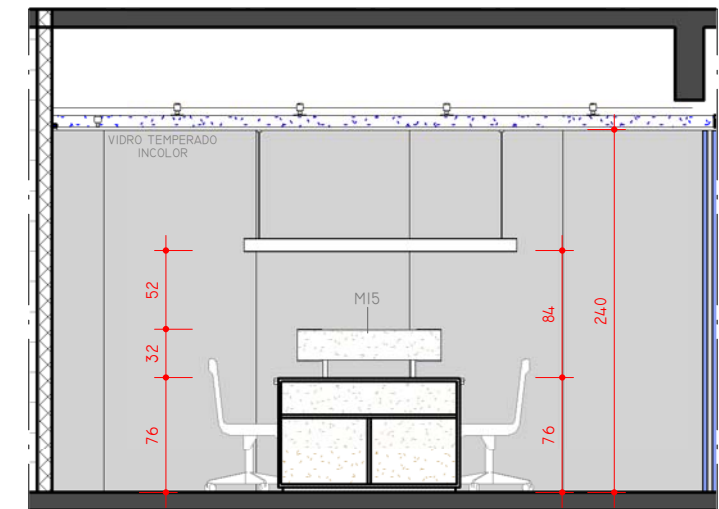

3 REUNIÃO/COMISSÃO - VISTA B
ESCALA 1 : 50

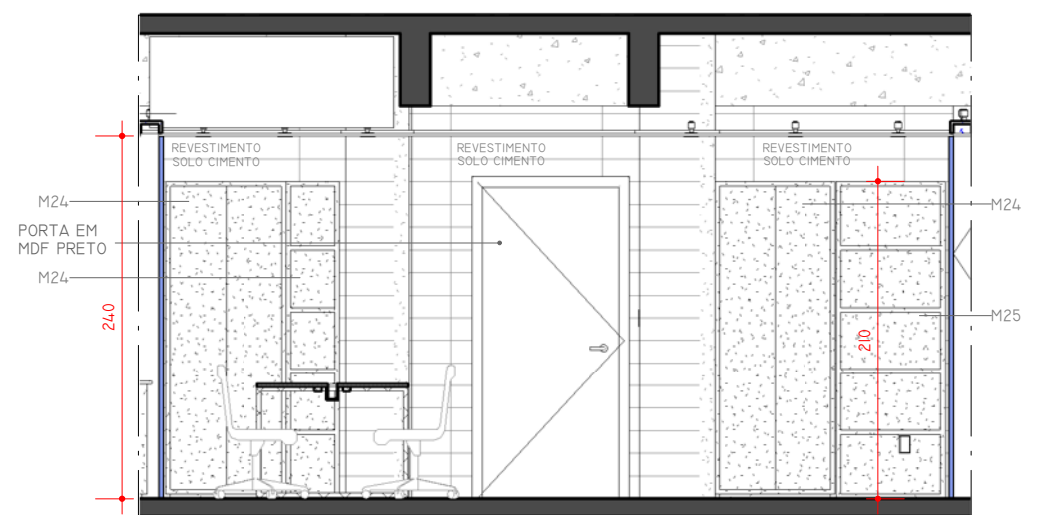

4 REUNIÃO/COMISSÃO - VISTA C
ESCALA 1 : 50

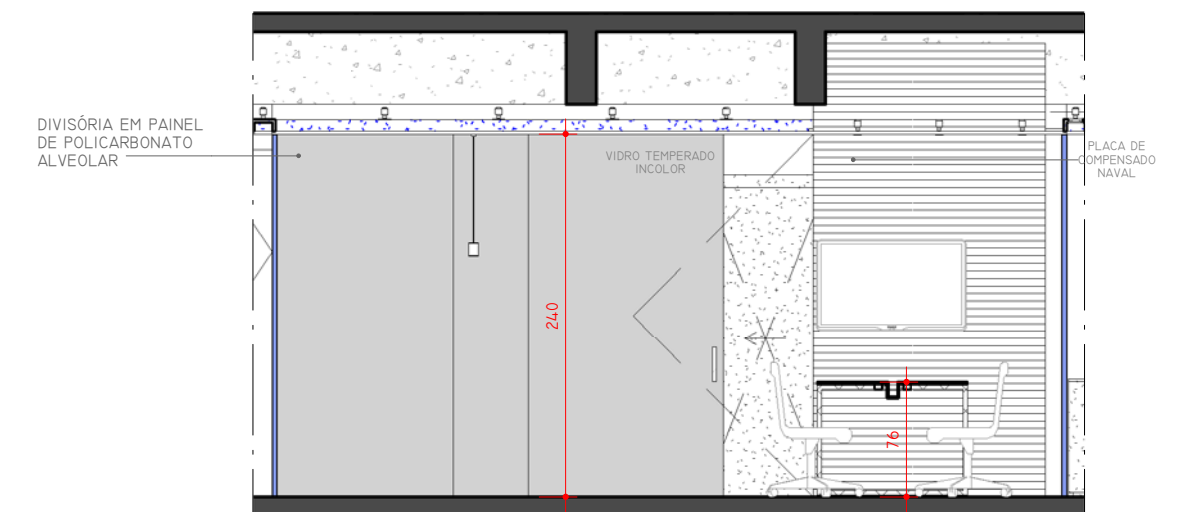

5 REUNIÃO/COMISSÃO - VISTA D
ESCALA 1 : 50

-AS MEDIDAS DEVERÃO SER CONFERIDAS NO LOCAL;
-EM CASO DE CONFLITO DE COTAS, PREVALECE A DO DESENHO
DE MENOR ESCALA;
-EM CASO DE DÚVIDAS, CONSULTE SEMPRE O ARQUITETO.

quadro@quadro.arq.br (62) 3110 5900

PROJETO SEDE CAU/GO PROPRIETÁRIO CAU/GO ENDEREÇO AV. ENG. FIBRICO VIANA, 3º ANDAR, ED. CONCEPT OFFICE, VL. MARIA JOSÉ, GOIÂNIA-GO.	ETAPA PROJETO EXECUTIVO CONTEÚDO REUNIÃO / COMISSÕES	DATA 08/06/16 ESCALA Como indicado PRANCHA 24/48	RESPONSÁVEL TÉCNICO QUADRO ARQUITETOS DESENVOLVIMENTO QUADRO ARQUITETOS	
--	---	---	--	--

Z:\CLIENTES\CONCURSO CAU\03_EXECUTIVO REVISÃO\VT\MARUÇAU_INTERIOR_EX_R24.rvt

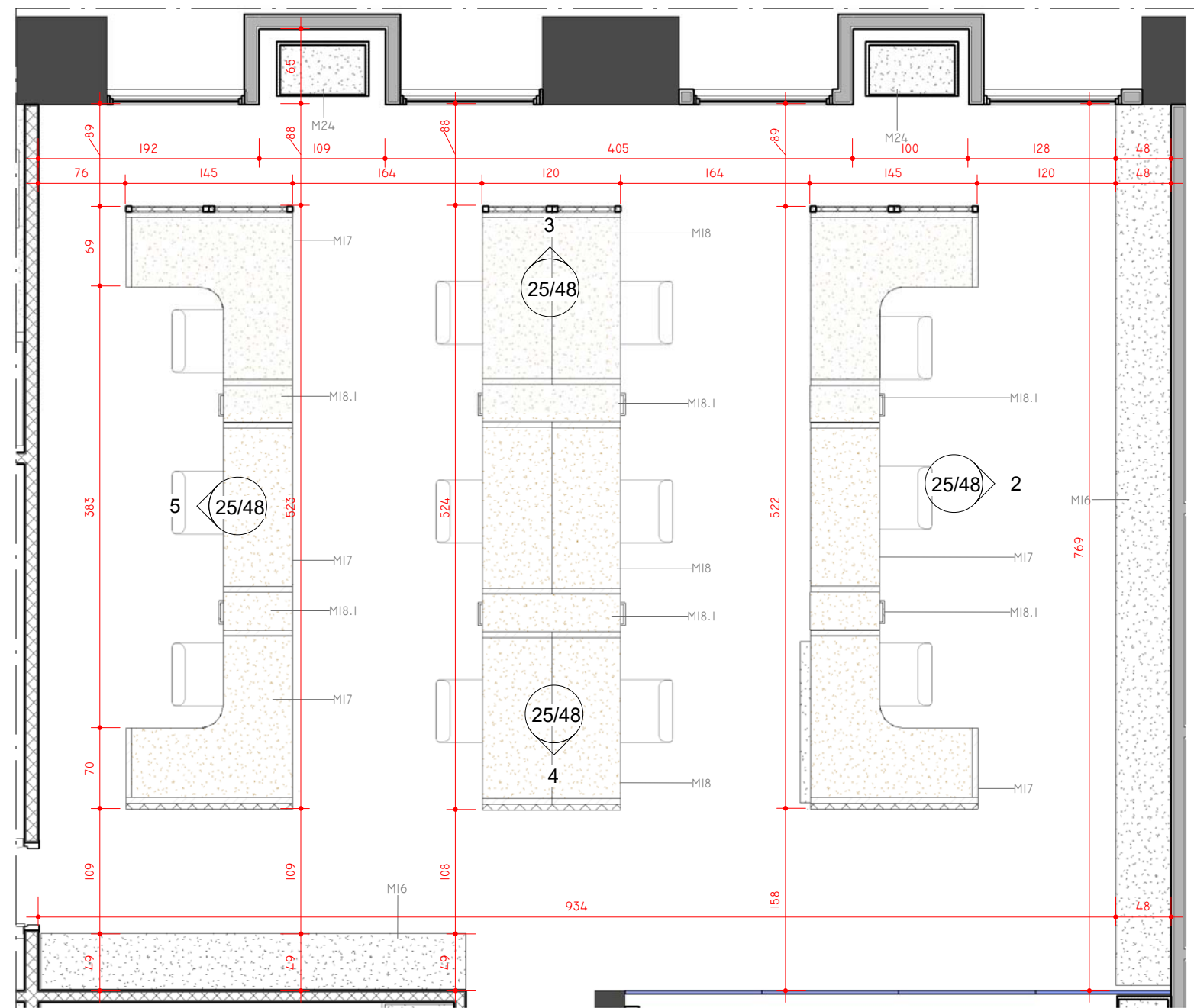

1 PLANTA LAYOUT - ÁREA ADMINISTRATIVA
ESCALA 1 : 50

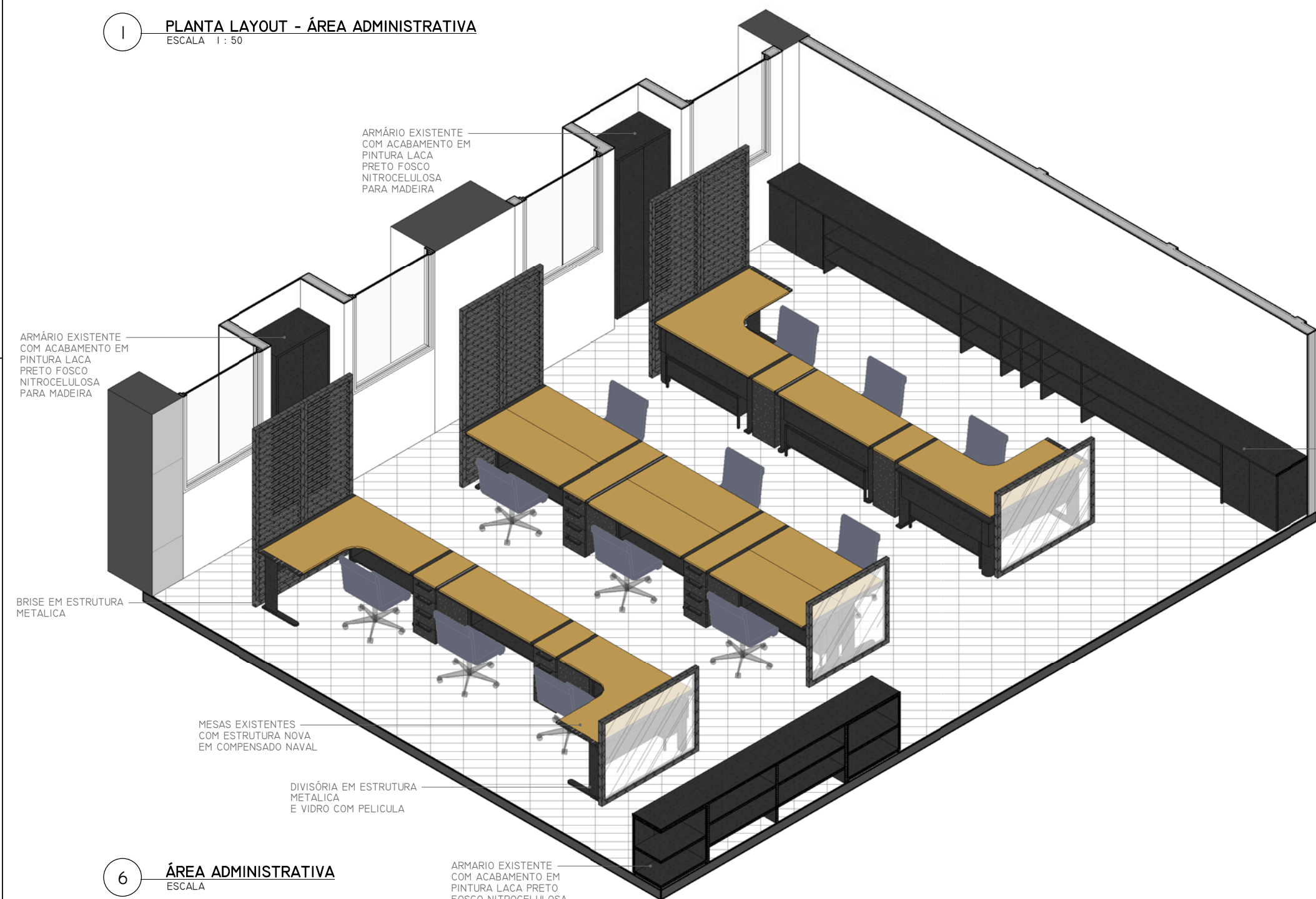

6 ÁREA ADMINISTRATIVA
ESCALA

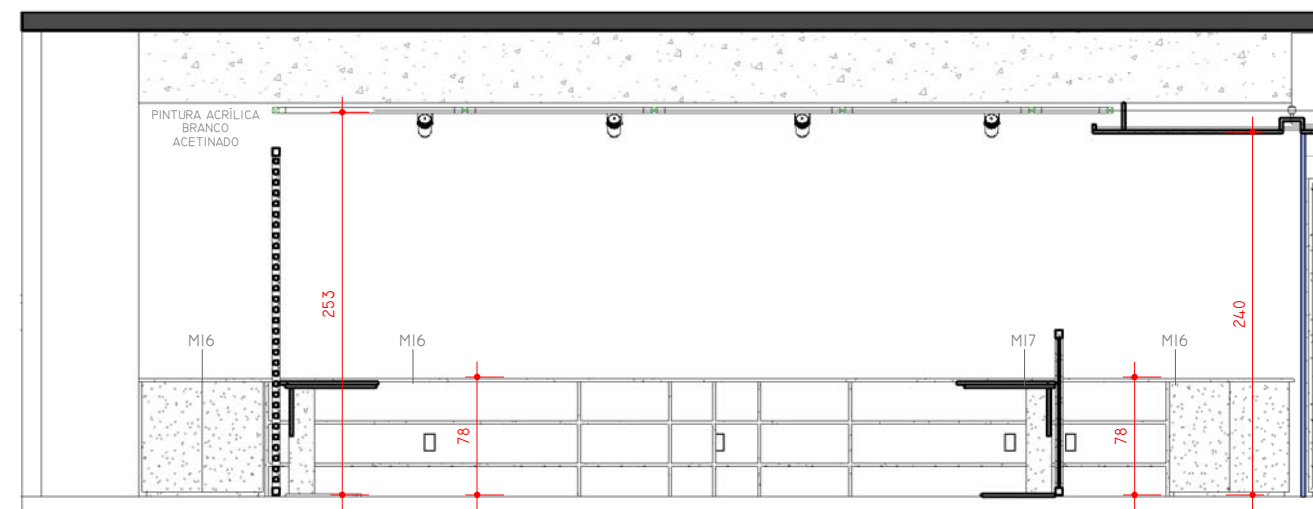

2 ÁREA ADMINISTRATIVA - VISTA A
ESCALA 1 : 50

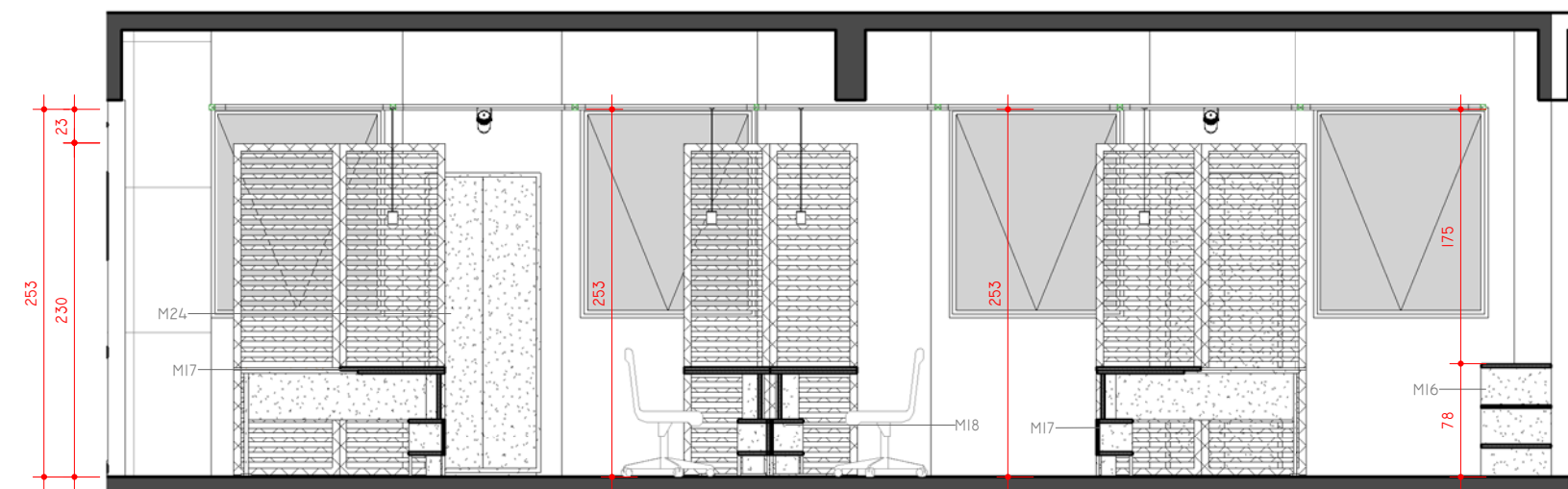

3 ÁREA ADMINISTRATIVA - VISTA B
ESCALA 1 : 50

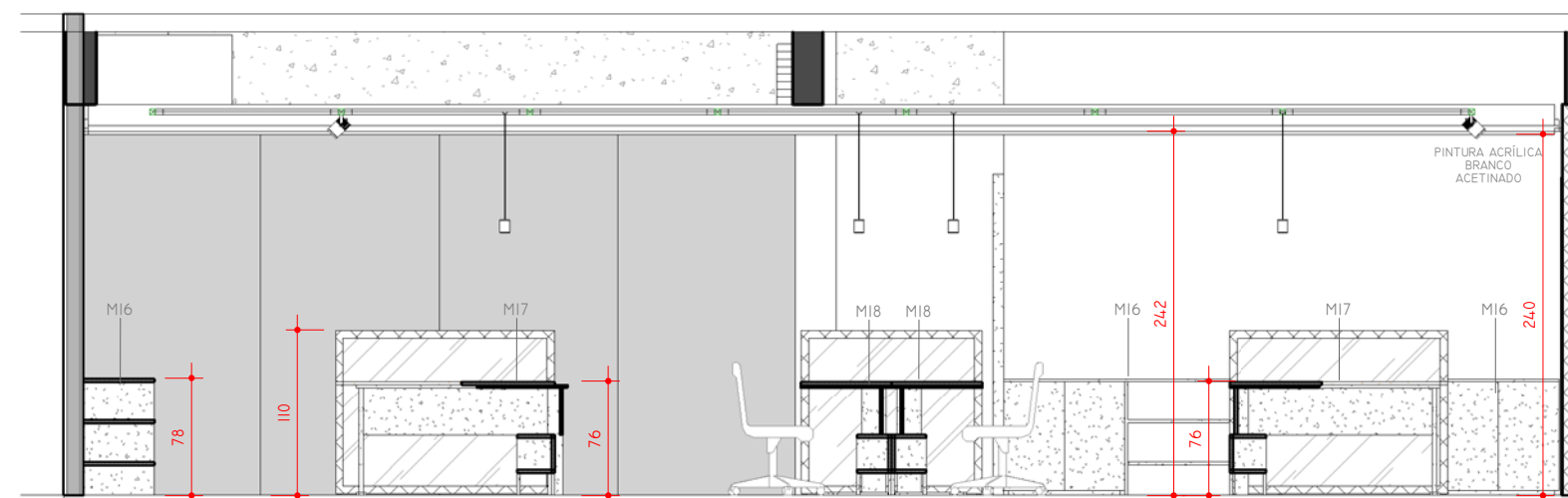

4 ÁREA ADMINISTRATIVA - VISTA C
ESCALA 1 : 50

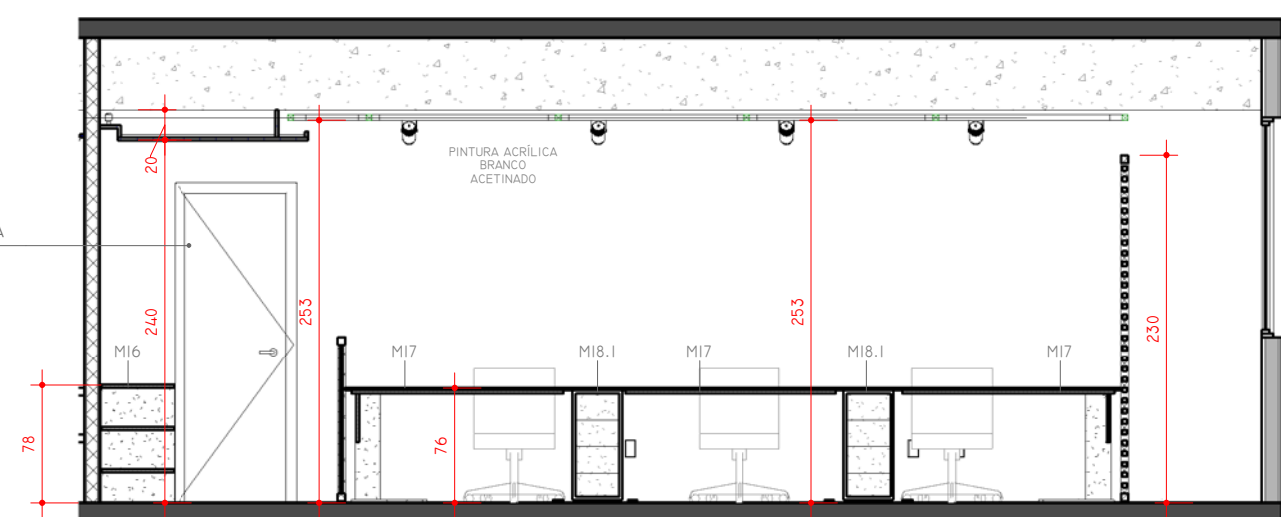

5 ÁREA ADMINISTRATIVA - VISTA D
ESCALA 1 : 50

-AS MEDIDAS DEVERÃO SER CONFERIDAS NO LOCAL;
-EM CASO DE CONFLITO DE COTAS, PREVALECE A DO DESENHO
DE MENOR ESCALA;
-EM CASO DE DÚVIDAS, CONSULTE SEMPRE O ARQUITETO.

quadro@quadro.arq.br (62) 3110 5900

PROJETO
SEDE CAU/GO
PROPRIETÁRIO
CAU/GO
ENDEREÇO
AV. ENG. RUBICO VIANA, 3º ANDAR, ED. CONCEPT OFFICE, VL. MARIA JOSÉ,
GOIÂNIA-GO.

ETAPA
PROJETO EXECUTIVO
CONTEÚDO
ÁREA ADMINISTRATIVA

DATA
08/06/16
ESCALA
1 : 50
PRANCHA
25/48

RESPONSÁVEL TÉCNICO
QUADRO ARQUITETOS
DESENVOLVIMENTO
QUADRO ARQUITETOS



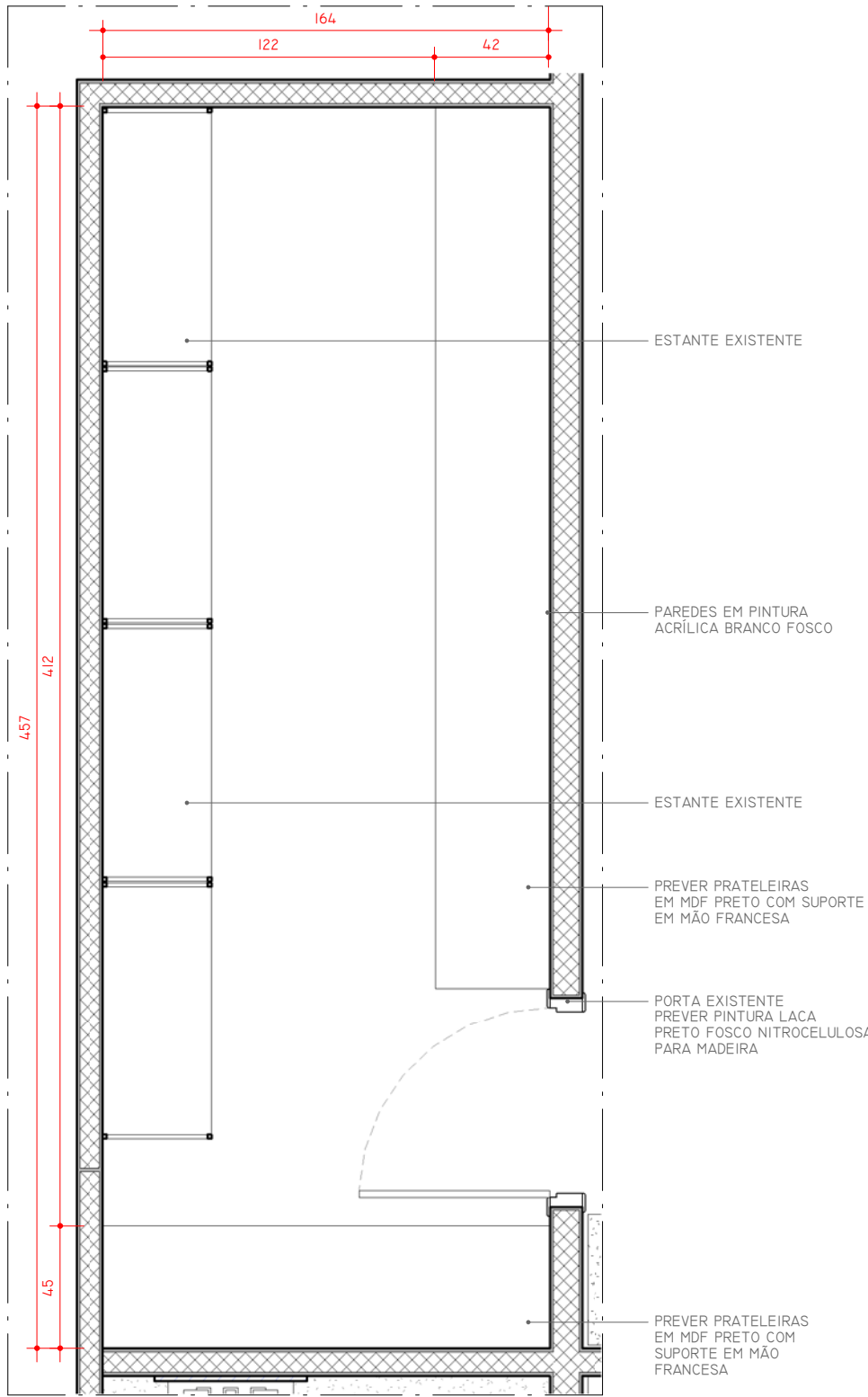

1 PLANTA LAYOUT - ALMOXAFIRADO 02
ESCALA 1 : 25

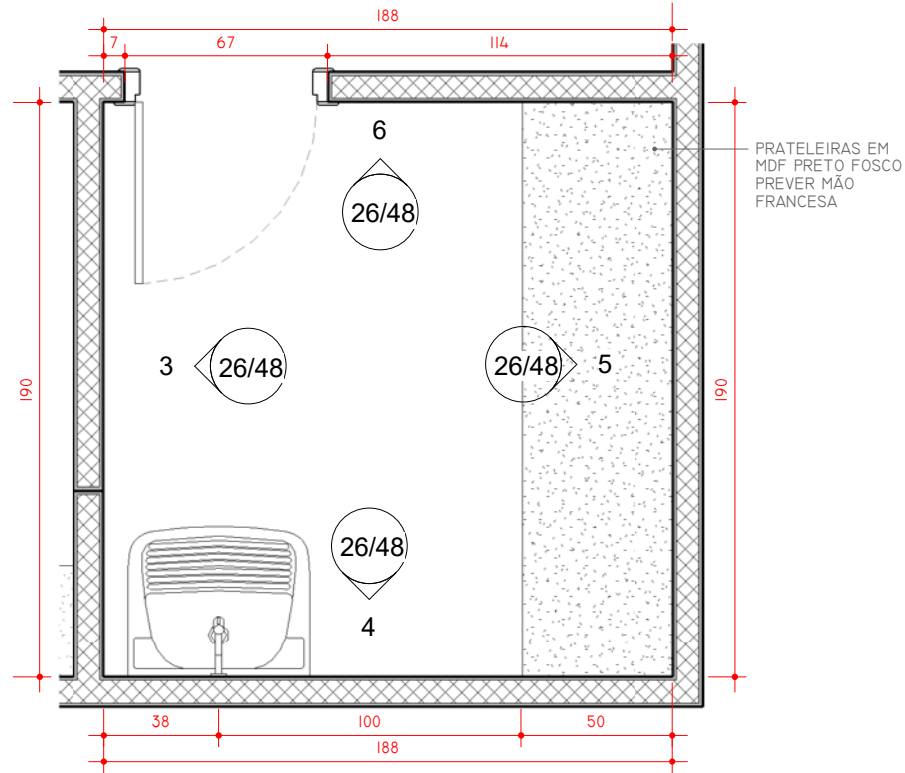

2 PLANTA LAYOUT - DML
ESCALA 1 : 25

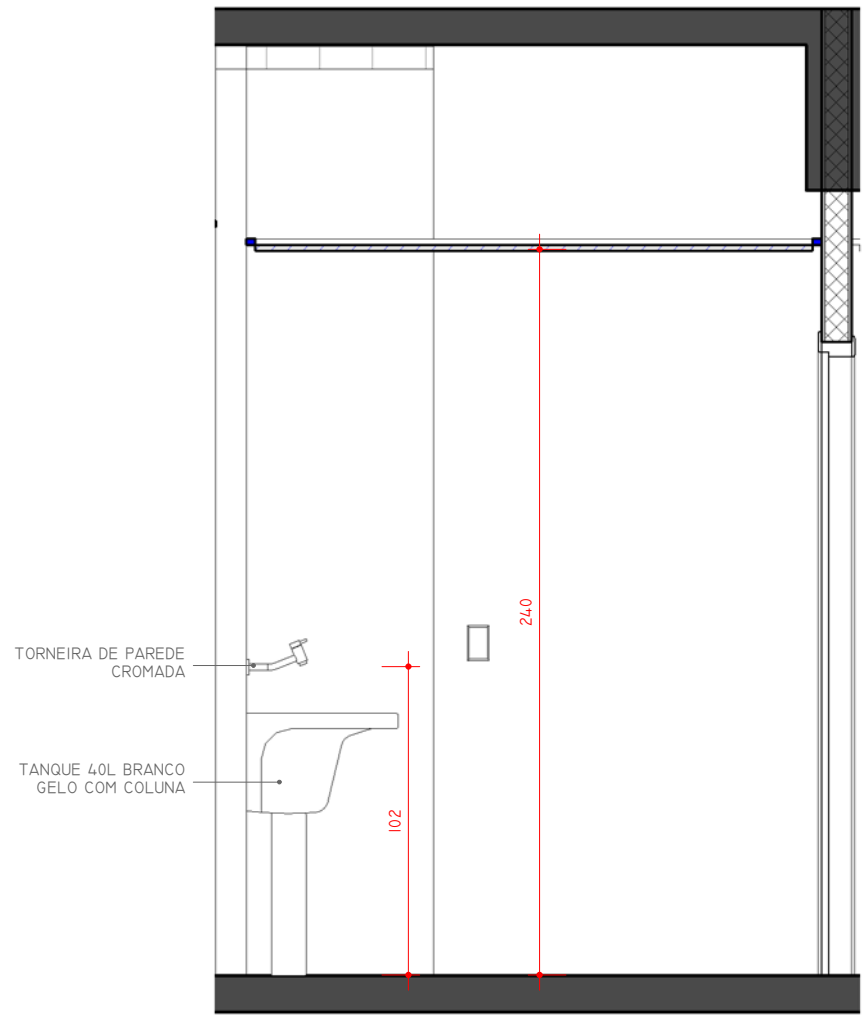

3 DML - VISTA A
ESCALA 1 : 25

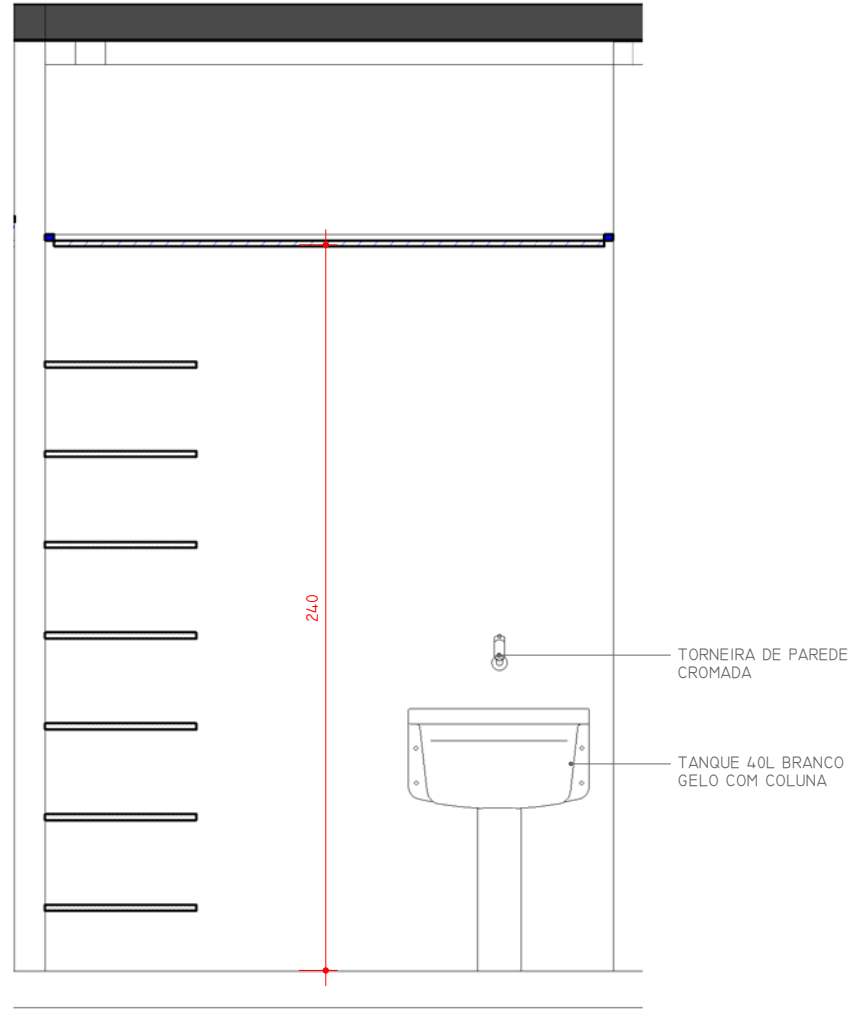

4 DML - VISTA B
ESCALA 1 : 25

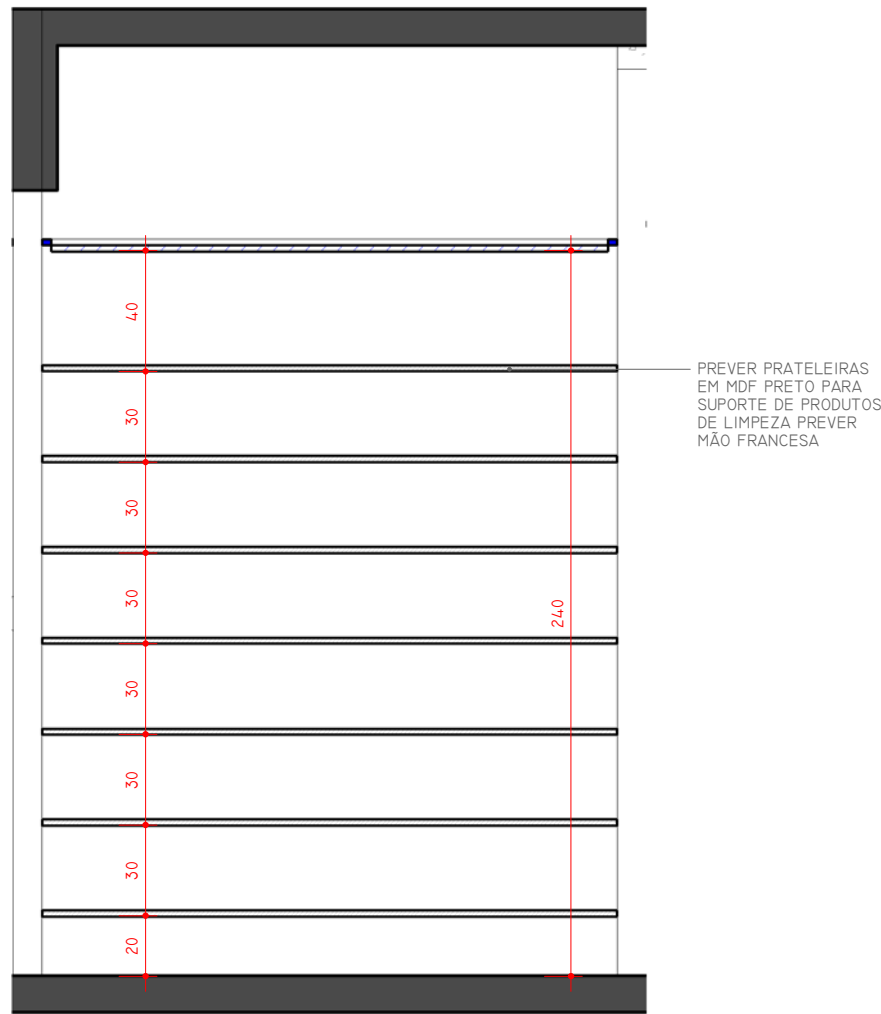

5 DML - VISTA C
ESCALA 1 : 25

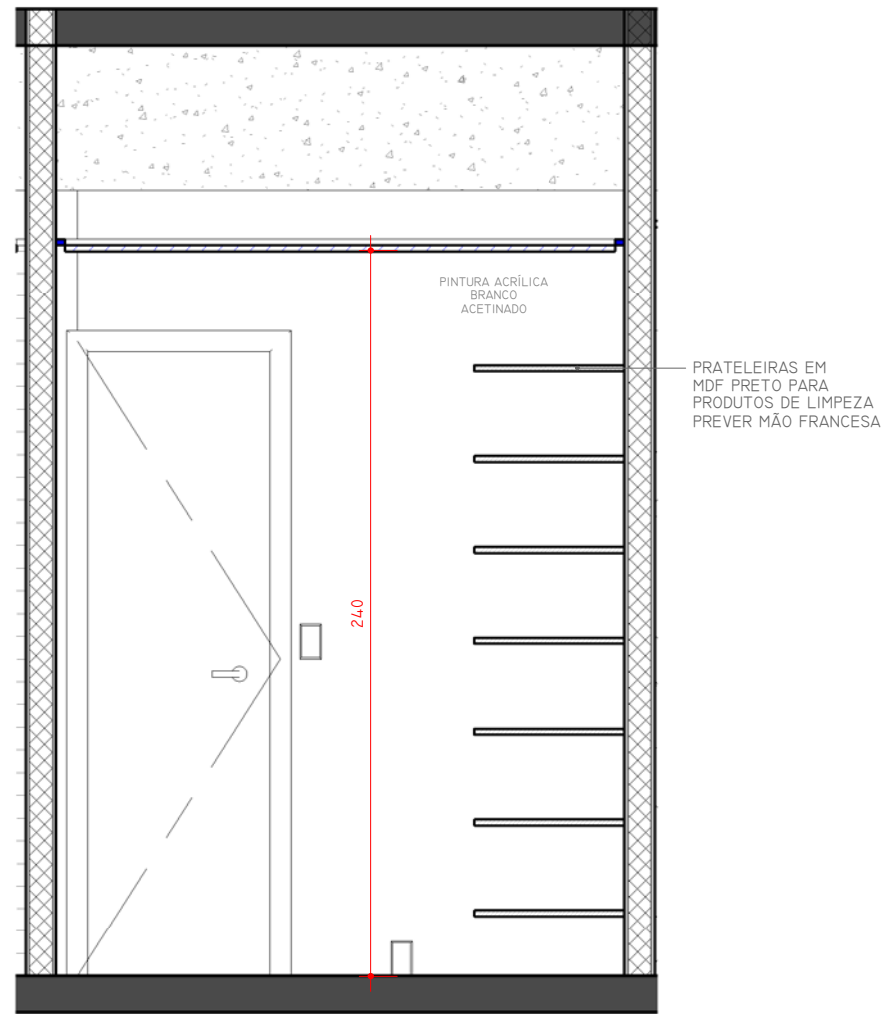

6 DML - VISTA D
ESCALA 1 : 25

-AS MEDIDAS DEVERÃO SER CONFERIDAS NO LOCAL;
-EM CASO DE CONFLITO DE COTAS, PREVALECE A DO DESENHO DE MENOR ESCALA;
-EM CASO DE DÚVIDAS, CONSULTE SEMPRE O ARQUITETO.

quadro@quadro.arq.br (62) 3110 5900

PROJETO SEDE CAU/GO PROPRIETÁRIO CAU/GO ENDEREÇO AV. ENG. EURICO VIANA, 3º ANDAR, ED. CONCEPT OFFICE, VL. MARIA JOSÉ, GOIÂNIA-GO.	ETAPA PROJETO EXECUTIVO CONTEÚDO ALMOXARIFADO / DML	DATA 08/06/16 ESCALA 1 : 25 PRANCHA 26/48	RESPONSÁVEL TÉCNICO QUADRO ARQUITETOS DESENVOLVIMENTO QUADRO ARQUITETOS	QUADRO ARQUITETOS
---	--	--	--	----------------------

Z:\CLIENTES\CONCURSO CAU\03_EXECUTIVO REVISÃO\VT\MARU\CAU_INTERIOR_EX_R24.rvt

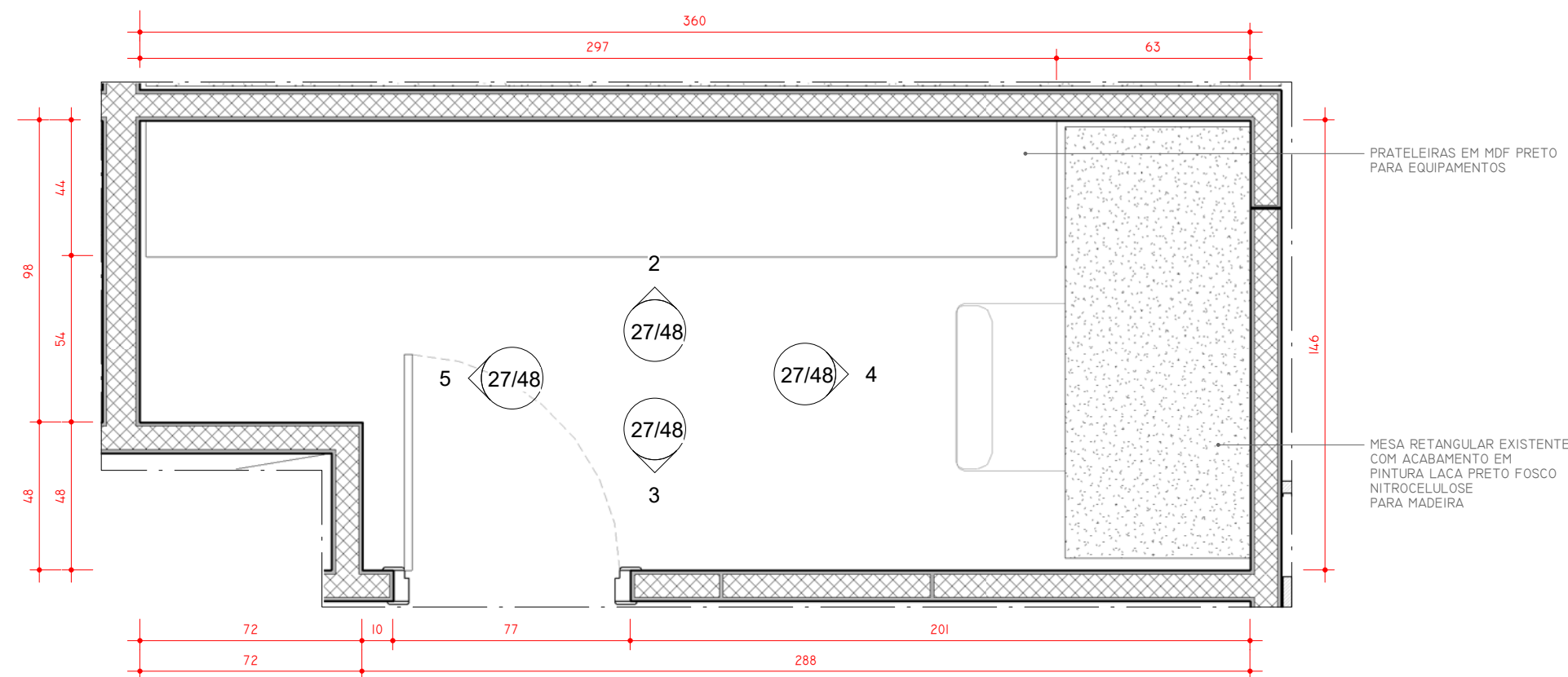

1 PLANTA LAYOUT - CPD
ESCALA 1 : 20

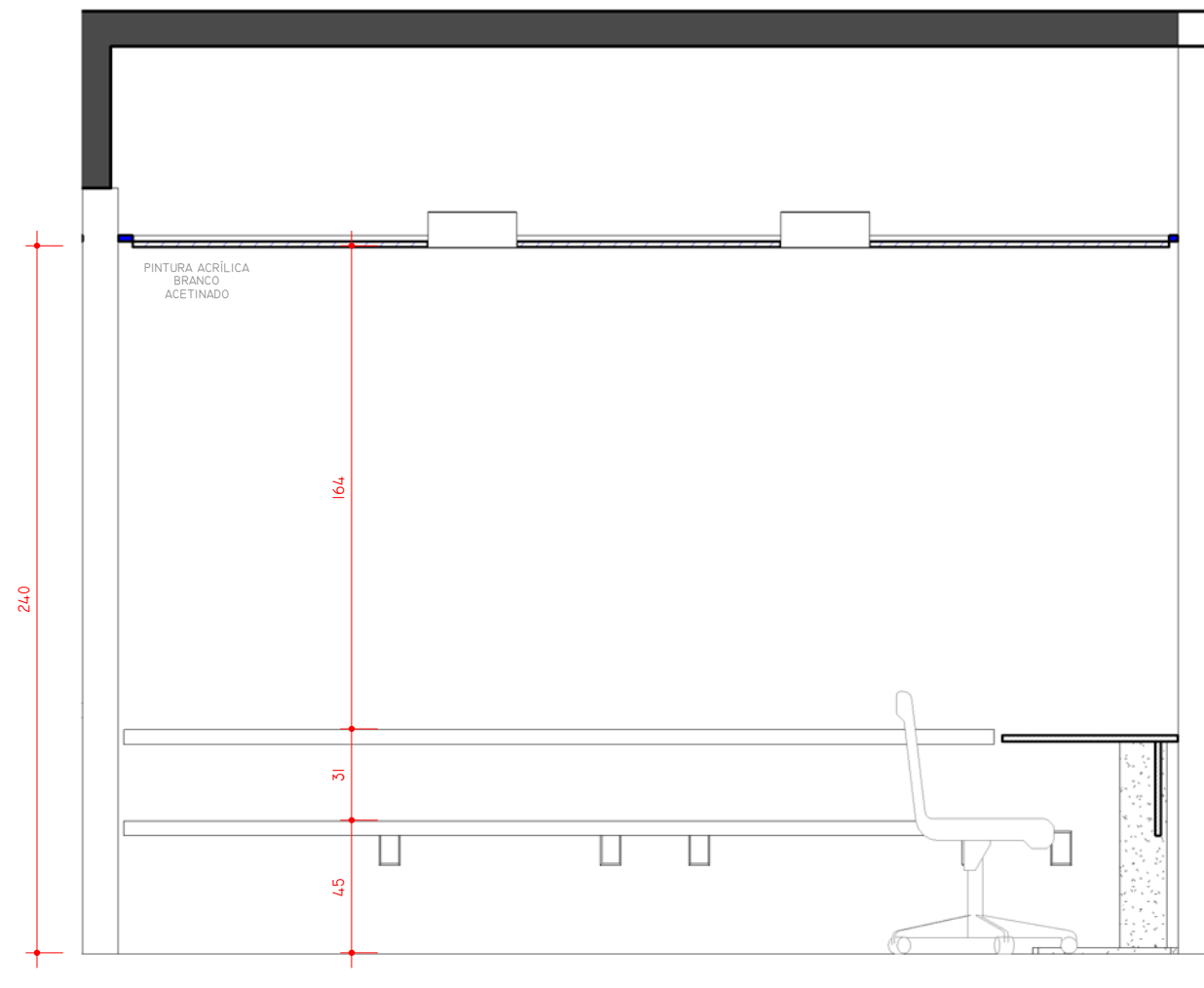

2 CPD - VISTA A
ESCALA 1 : 25

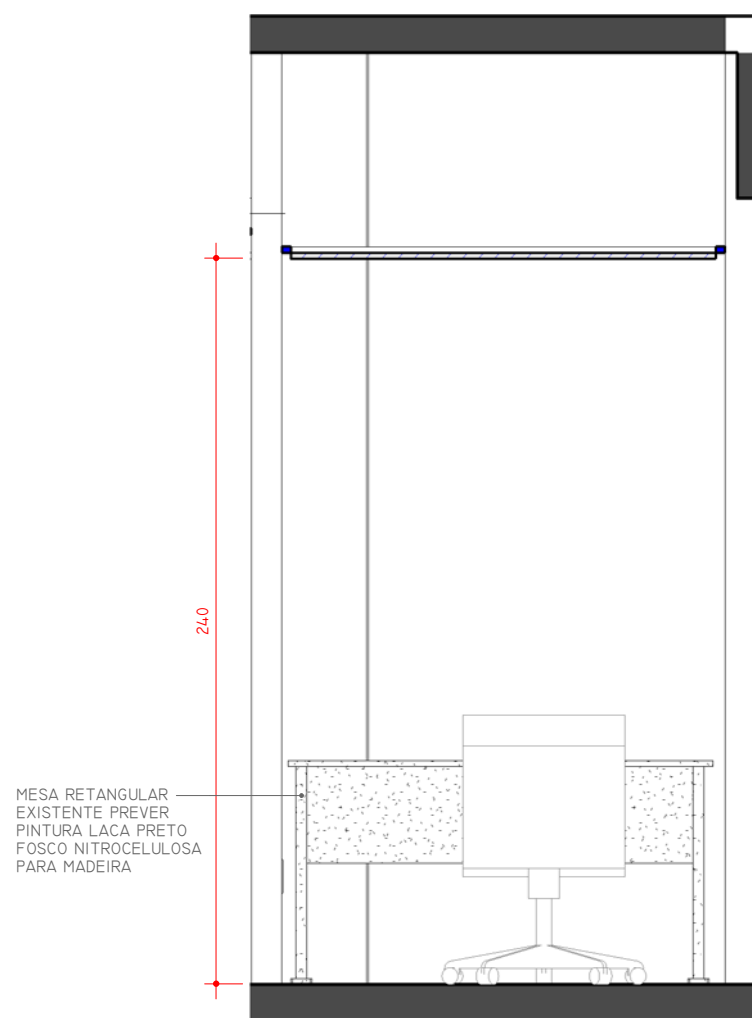

4 CPD - VISTA C
ESCALA 1 : 25

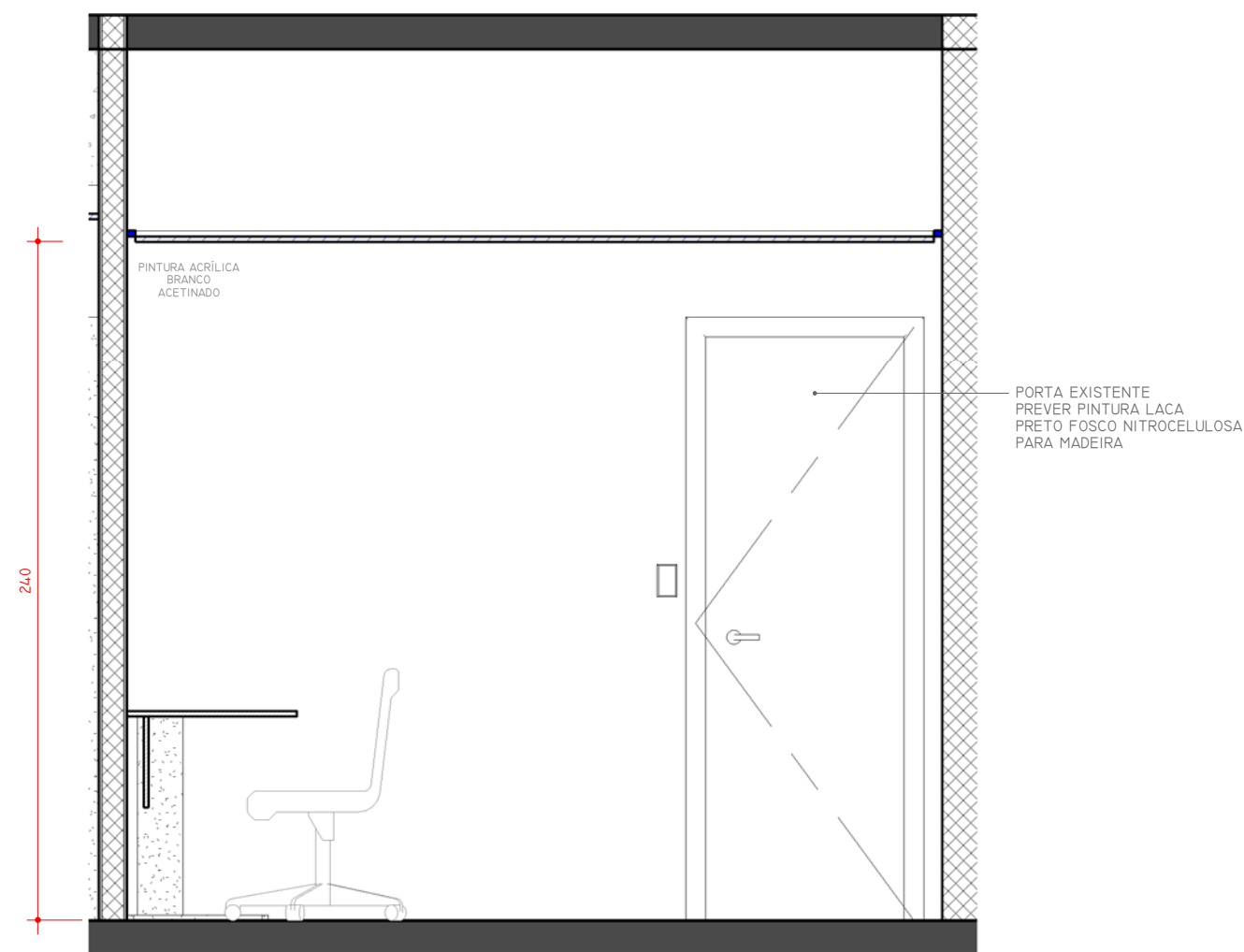

3 CPD - VISTA B
ESCALA 1 : 25

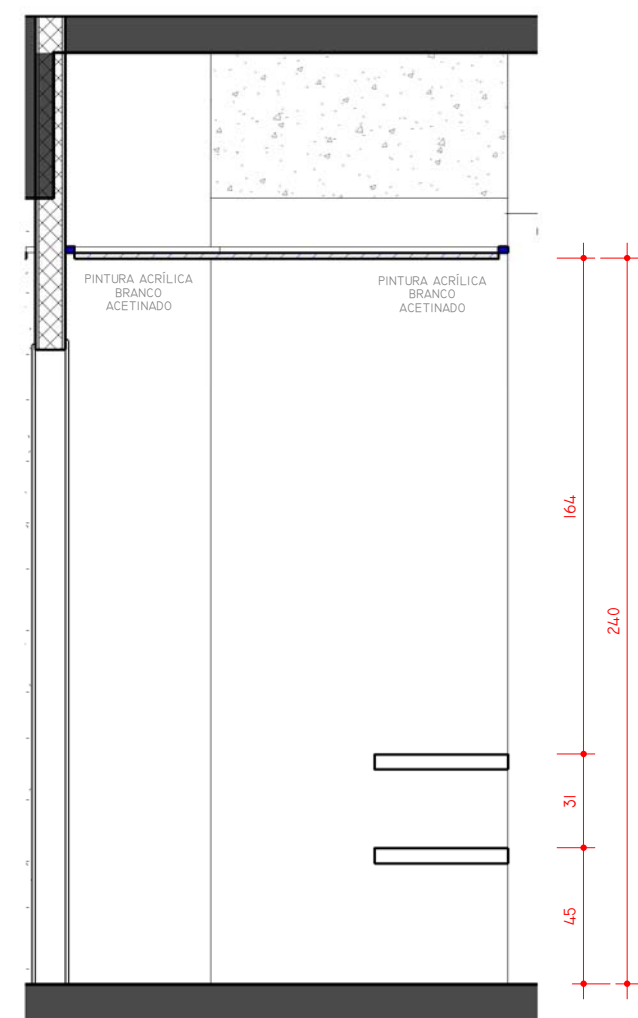

5 CPD - VISTA D
ESCALA 1 : 25

-AS MEDIDAS DEVERÃO SER CONFERIDAS NO LOCAL;
-EM CASO DE CONFLITO DE COTAS, PREVALECE A DO DESENHO DE MENOR ESCALA;
-EM CASO DE DÚVIDAS, CONSULTE SEMPRE O ARQUITETO.

quadro@quadro.arq.br (62) 3110 5900

PROJETO SEDE CAU/GO	ETAPA PROJETO EXECUTIVO	DATA 08/06/16	RESPONSÁVEL TÉCNICO QUADRO ARQUITETOS
PROPRIETÁRIO CAU/GO	CONTEÚDO CPD	ESCALA Como indicado	DESENVOLVIMENTO QUADRO ARQUITETOS
ENDEREÇO AV. ENG. FÉLIX VIANA, 3º ANDAR, ED. CONCEPT OFFICE, VL. MARIA JOSÉ, GOIÂNIA-GO.		PRANCHA 27/48	

Z:\CLIENTES\CONCURSO CAU\03_EXECUTIVO REVISÃO\VT\MARU\CAU_INTERIOR_EX_R24.rvt



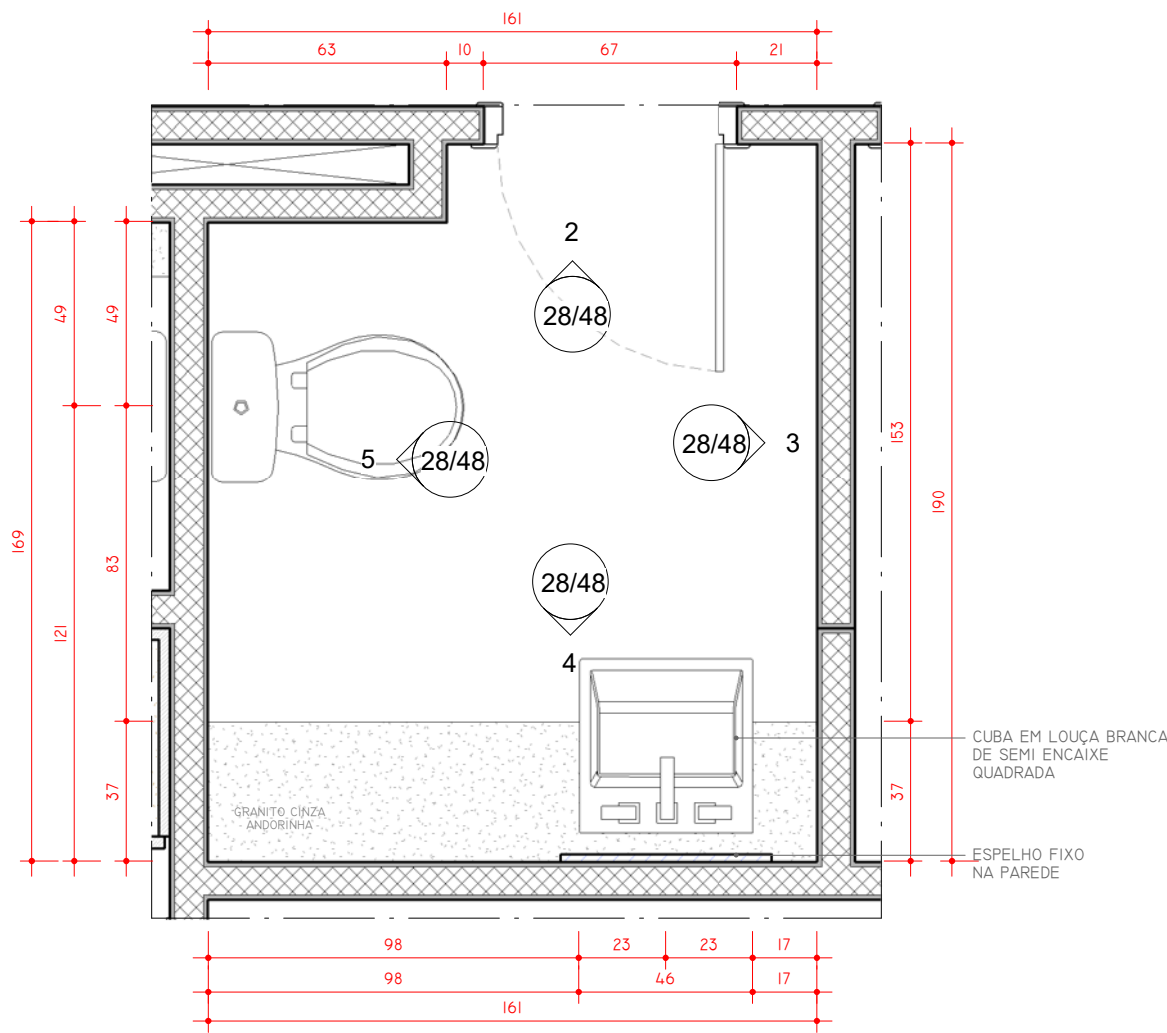

1 PLANTA LAYOUT - LAVABO 02
ESCALA 1 : 20

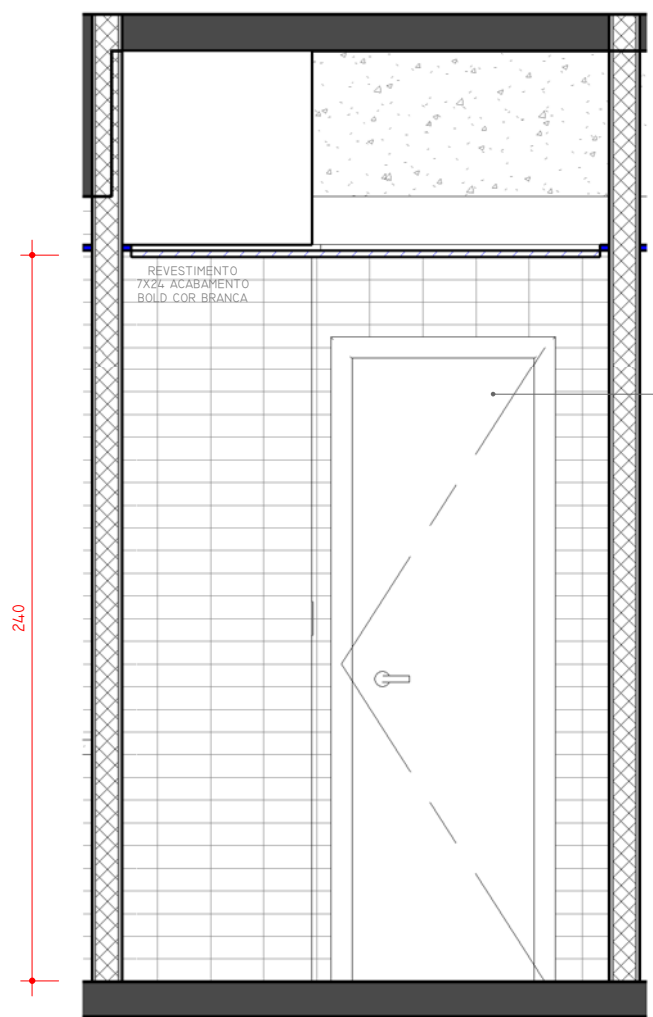

2 LAVABO 02 - VISTA A
ESCALA 1 : 25

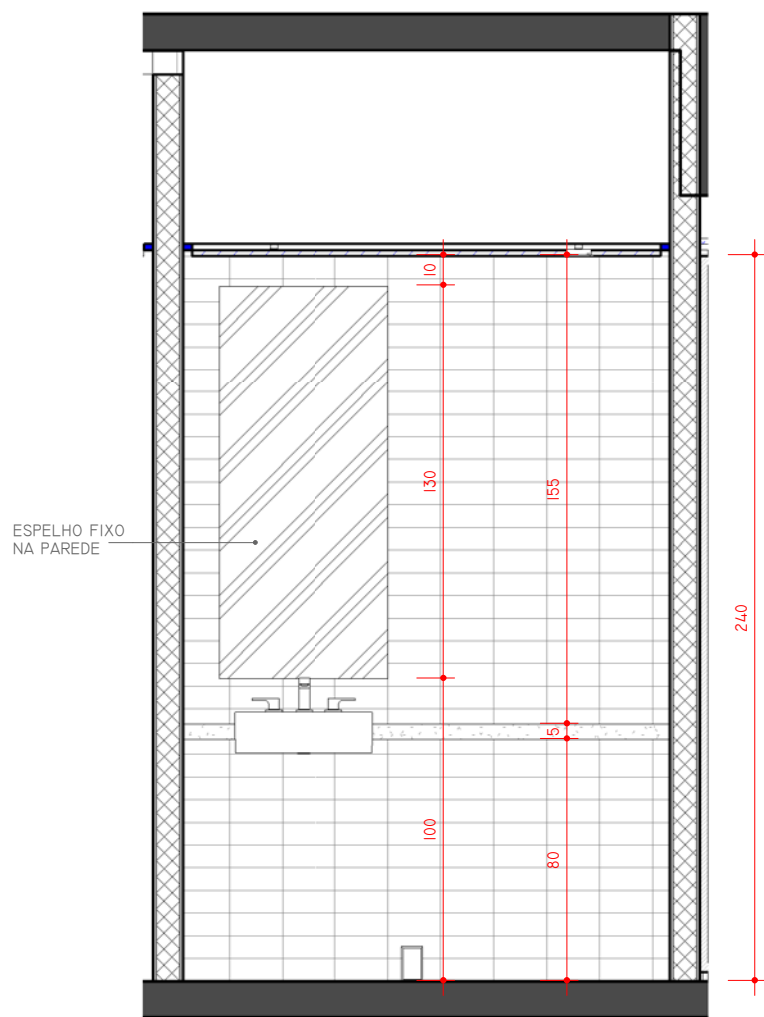

4 LAVABO 02 - VISTA C
ESCALA 1 : 25

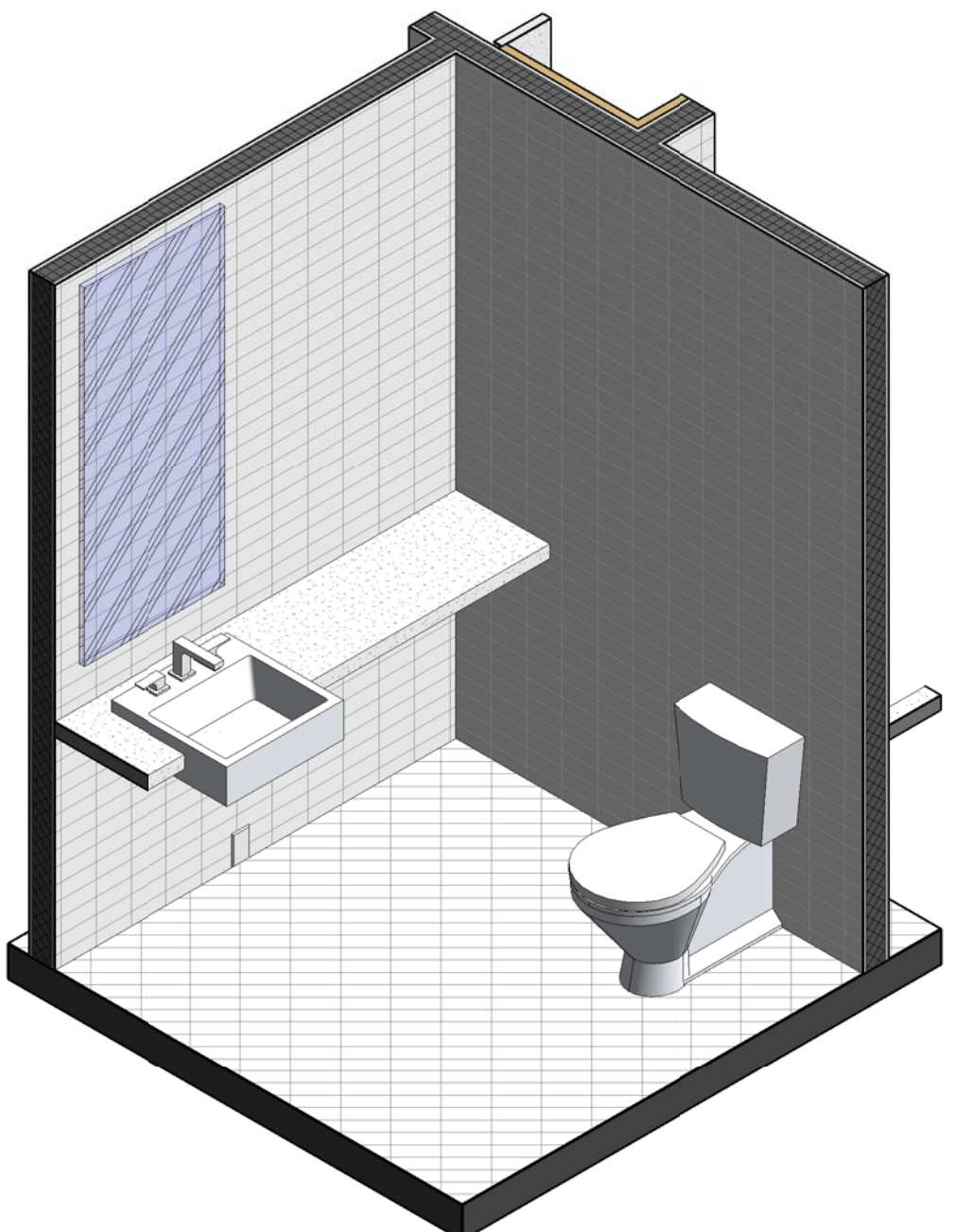

6 LAVABO 02
ESCALA

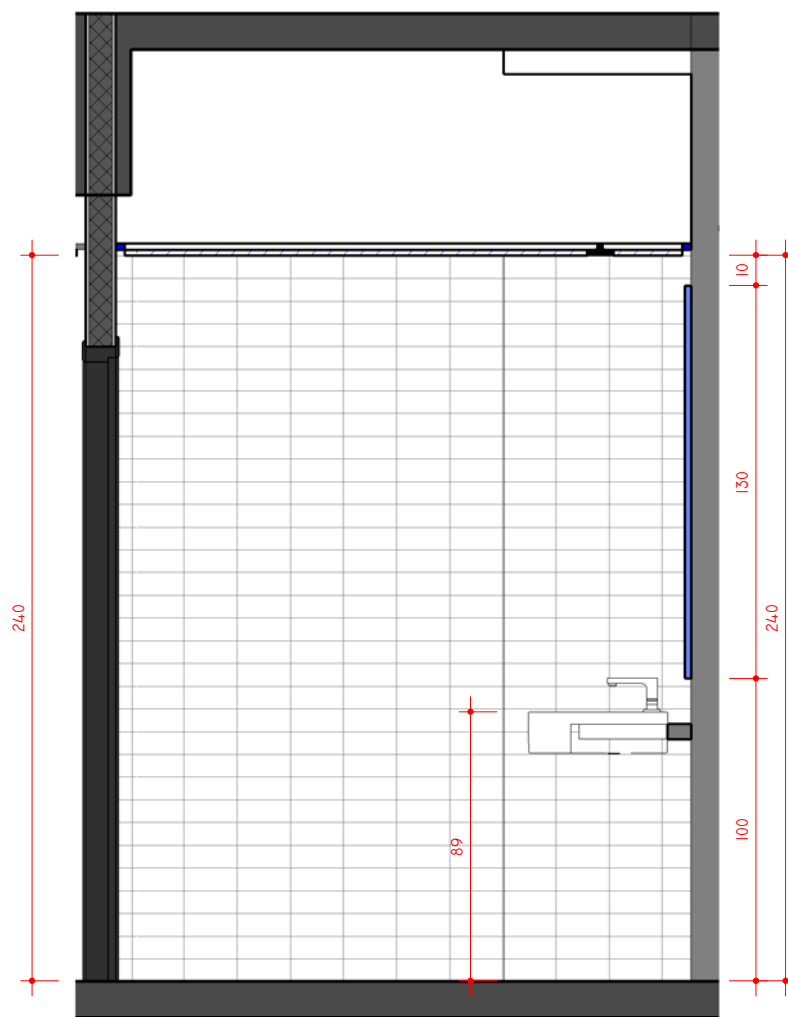

3 LAVABO 02 - VISTA B
ESCALA 1 : 25

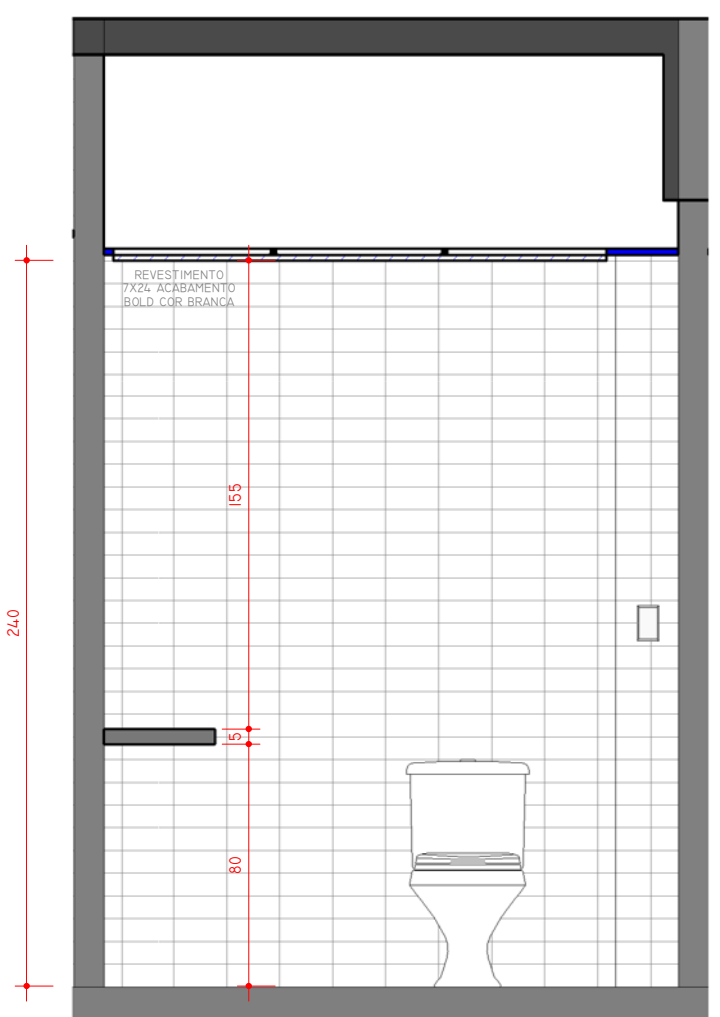

5 LAVABO 02 - VISTA D
ESCALA 1 : 25

-AS MEDIDAS DEVERÃO SER CONFERIDAS NO LOCAL;
-EM CASO DE CONFLITO DE COTAS, PREVALECE A DO DESENHO DE MENOR ESCALA;
-EM CASO DE DÚVIDAS, CONSULTE SEMPRE O ARQUITETO.

quadro@quadro.arq.br (62) 3110 5900

PROJETO SEDE CAU/GO	ETAPA PROJETO EXECUTIVO	DATA 08/06/16	RESPONSÁVEL TÉCNICO QUADRO ARQUITETOS
PROPRIETÁRIO CAU/GO	CONTEÚDO LAVABO 02	ESCALA Como indicado	DESENVOLVIMENTO QUADRO ARQUITETOS
ENDEREÇO AV. ENG. FÉLIX VIANA, 3º ANDAR, ED. CONCEITO OFFICE, VL. MARIA JOSÉ, GOIÂNIA-GO.		PRANCHA 28/48	

Z:\CLIENTES\CONCURSO CAU\03_EXECUTIVO REVISÃO\VT\MARU\CAU_INTERIOR_EX_R24.rvt



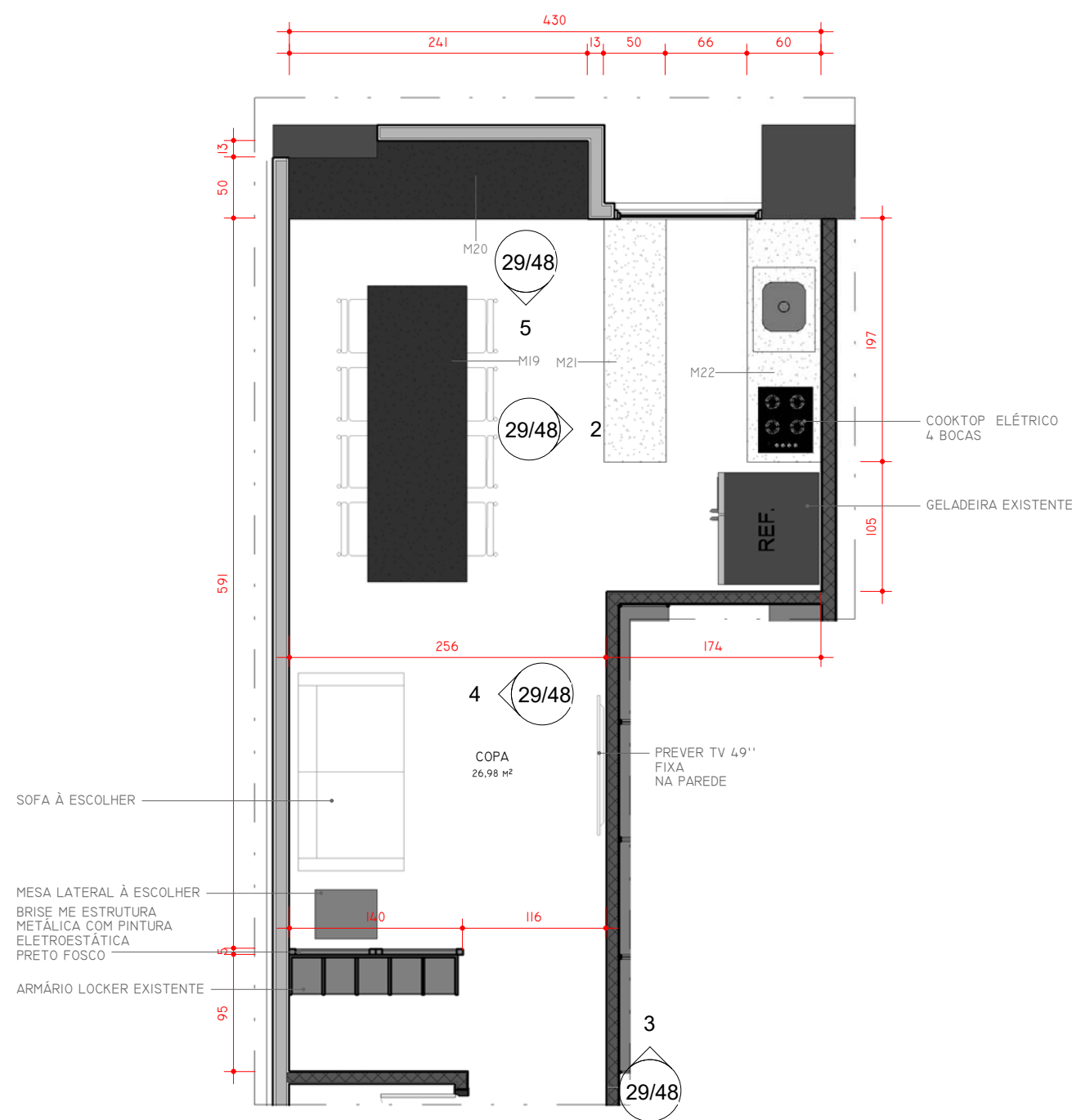

1 PLANTA LAYOUT - COPA
ESCALA 1 : 50

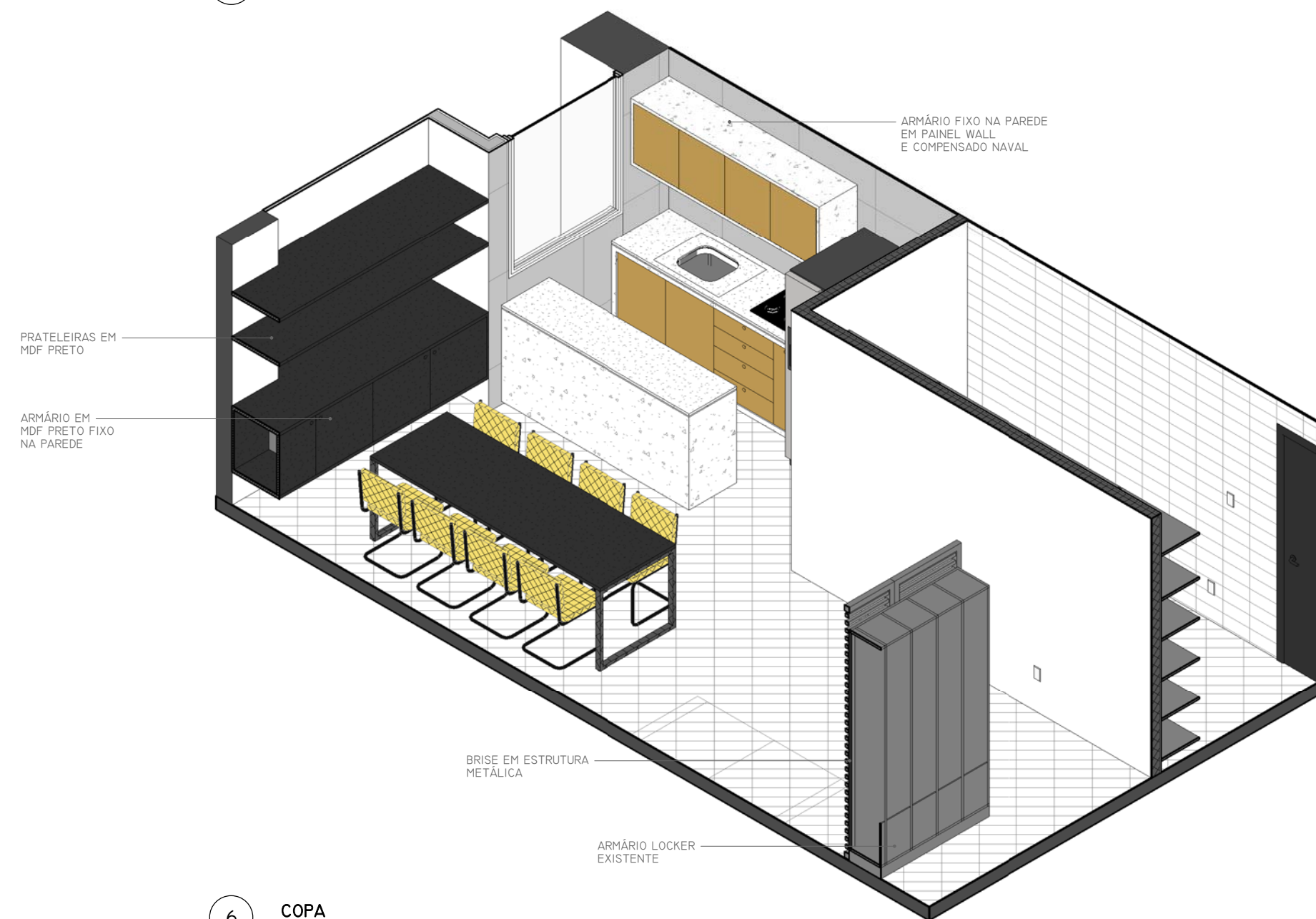

6 COPA
ESCALA

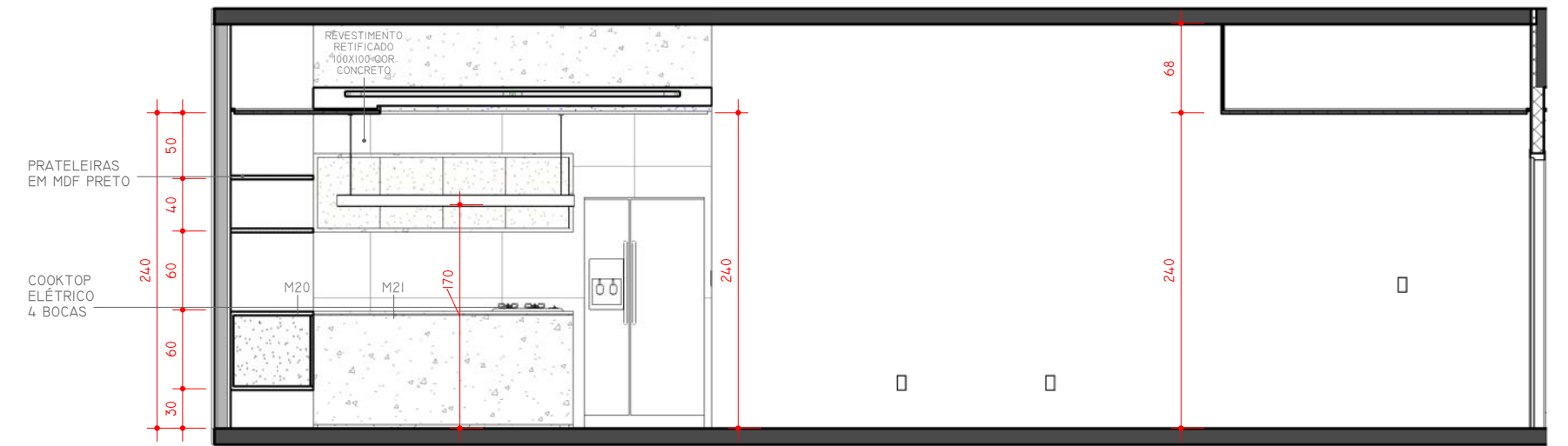

2 COPA - VISTA A
ESCALA 1 : 50

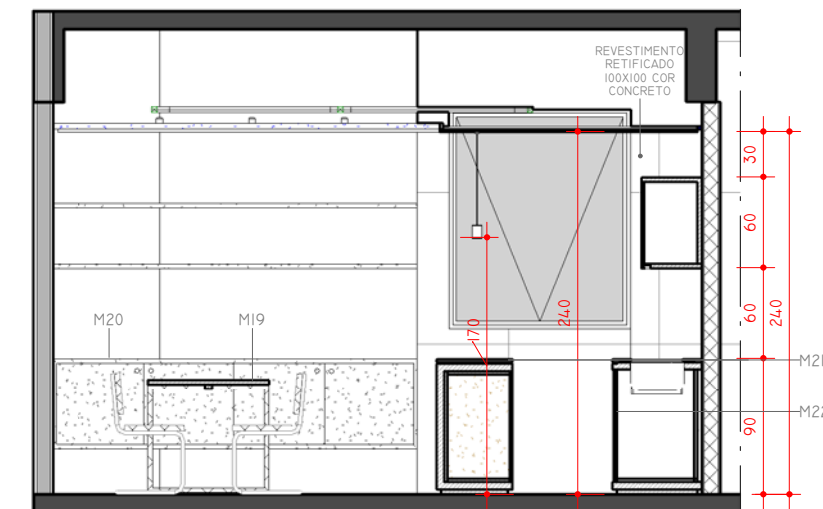

3 COPA - VISTA B
ESCALA 1 : 50

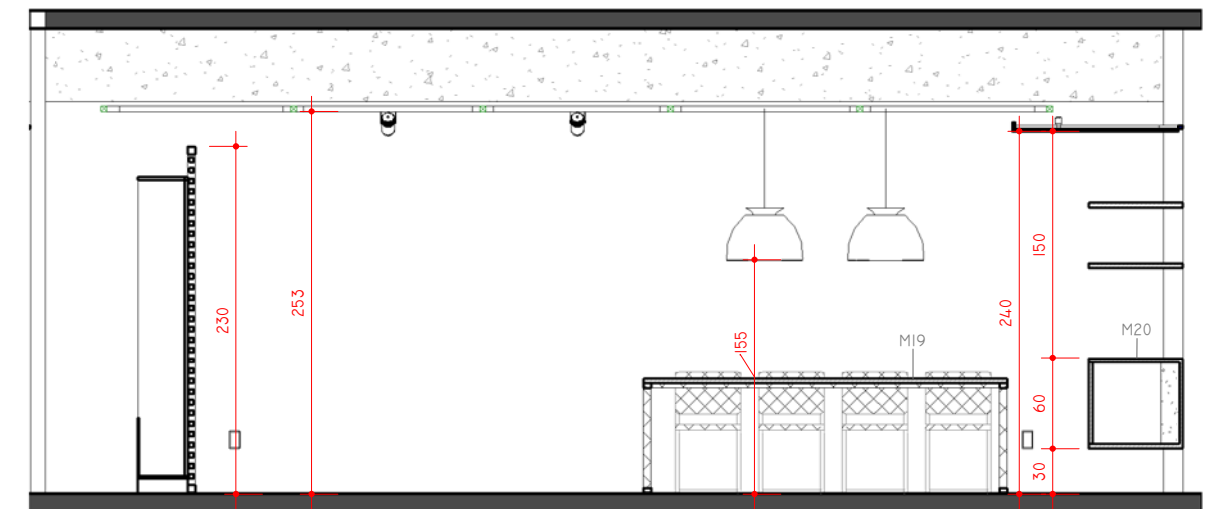

4 COPA - VISTA C
ESCALA 1 : 50

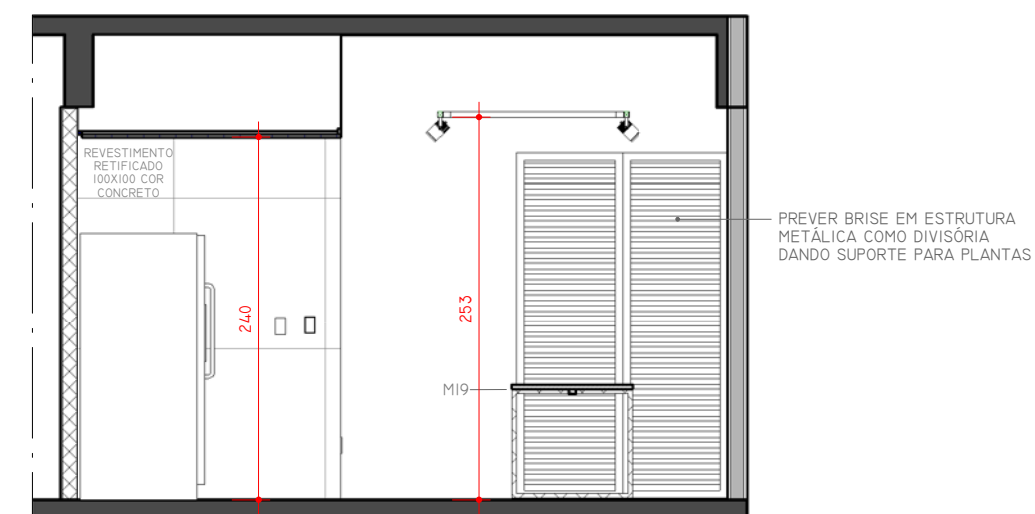

5 COPA - VISTA D
ESCALA 1 : 50

-AS MEDIDAS DEVERÃO SER CONFERIDAS NO LOCAL;
-EM CASO DE CONFLITO DE COTAS, PREVALECE A DO DESENHO DE MENOR ESCALA;
-EM CASO DE DÚVIDAS, CONSULTE SEMPRE O ARQUITETO.

quadro@quadro.arq.br (62) 3110 5900

PROJETO SEDE CAU/GO	ETAPA PROJETO EXECUTIVO	DATA 08/06/16	RESPONSÁVEL TÉCNICO QUADRO ARQUITETOS
PROPRIETÁRIO CAU/GO	CONTEÚDO COPA	ESCALA 1 : 50	DESENVOLVIMENTO QUADRO ARQUITETOS
ENDEREÇO AV. ENG. RUBIO VIANA, 3º ANDAR, ED. CONCEPT OFFICE, VL. MARIA JOSÉ, GOIÂNIA-GO.		PRANCHA 29/48	

Z:\CLIENTES\CONCURSO CAU\03_EXECUTIVO REVISÃO\VT\MARU\CAU_INTERIOR_EX_R24.rvt



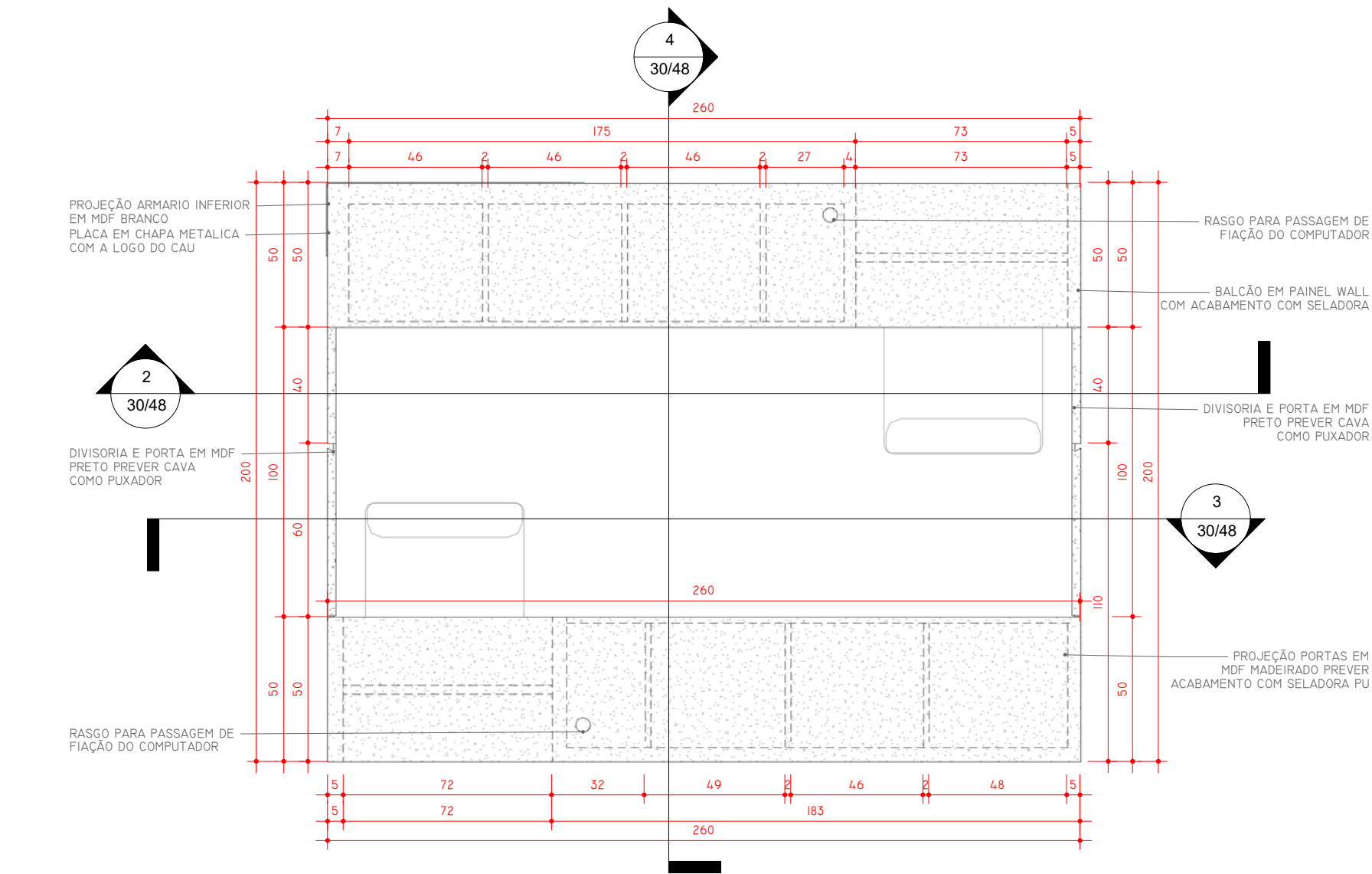

1 MI - BALCÃO RECEPÇÃO - VISTA SUPERIOR
ESCALA 1 : 20

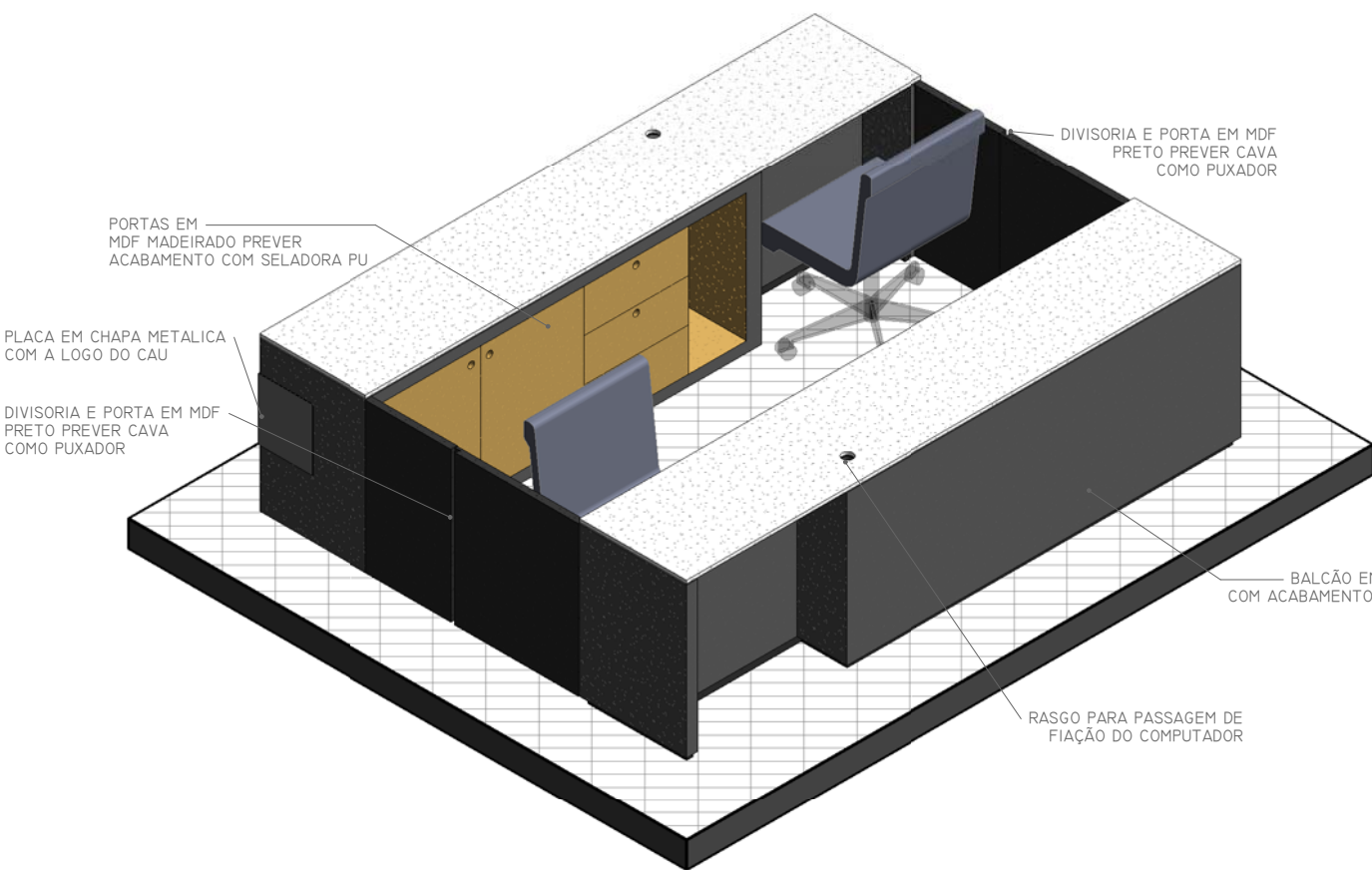

6 MI - BALCAO RECEPCAO
ESCALA

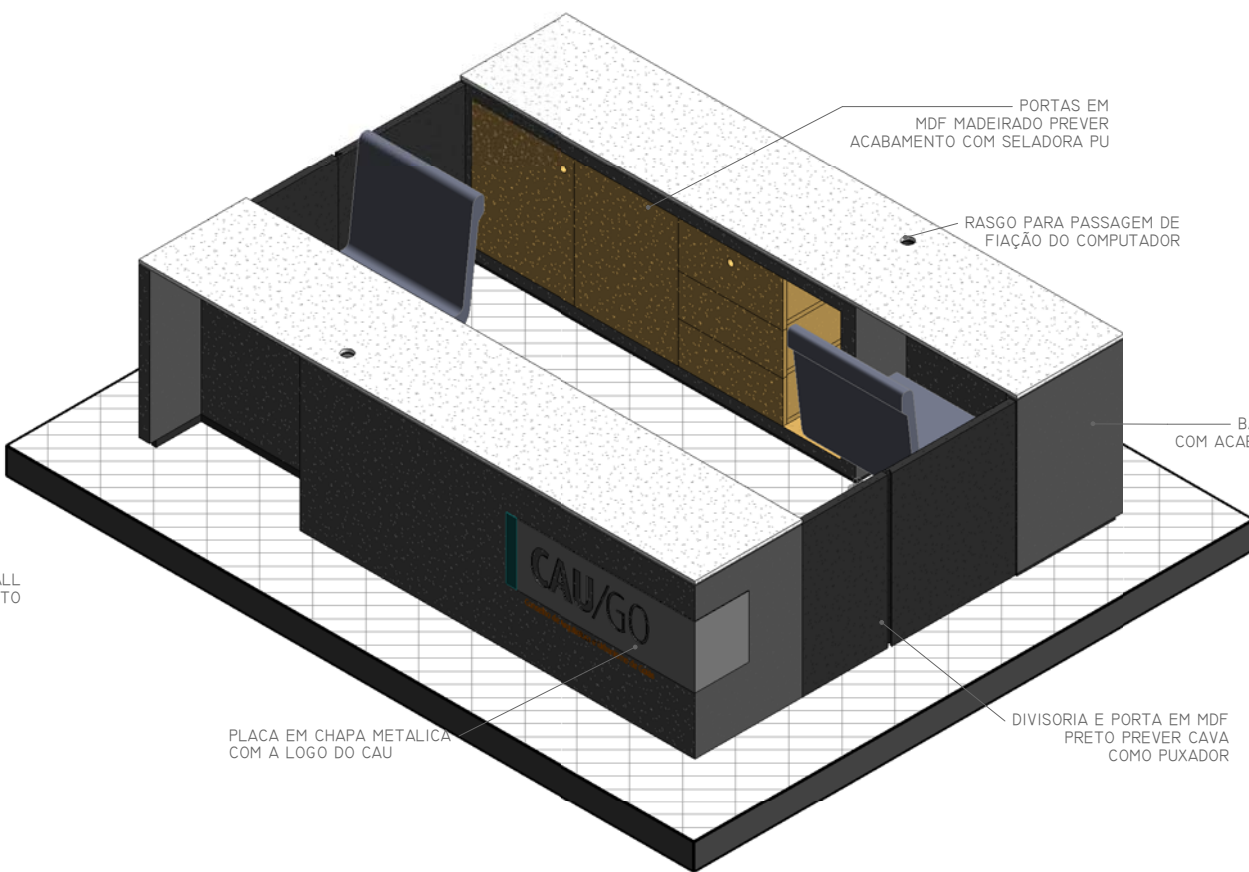

7 MI - BALCAO RECEPCAO2
ESCALA

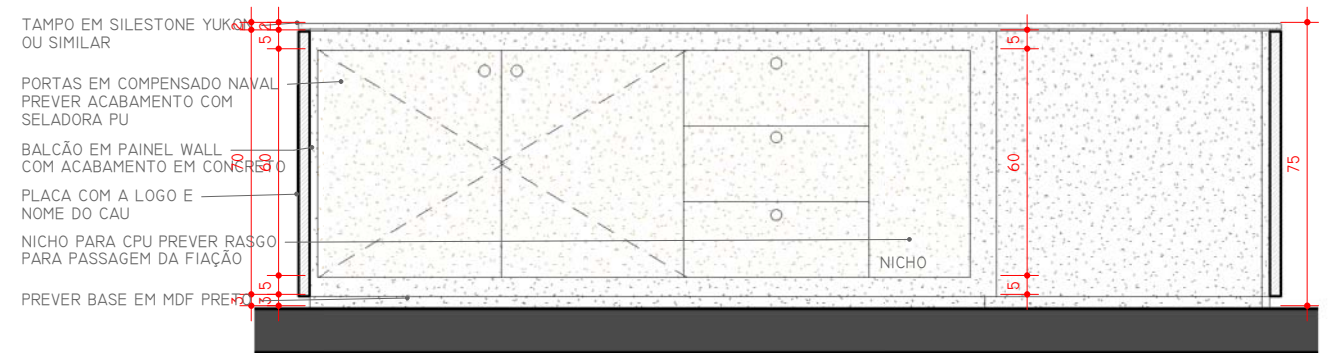

2 MI - BALCAO RECEPCAO - VISTA A
ESCALA 1 : 20

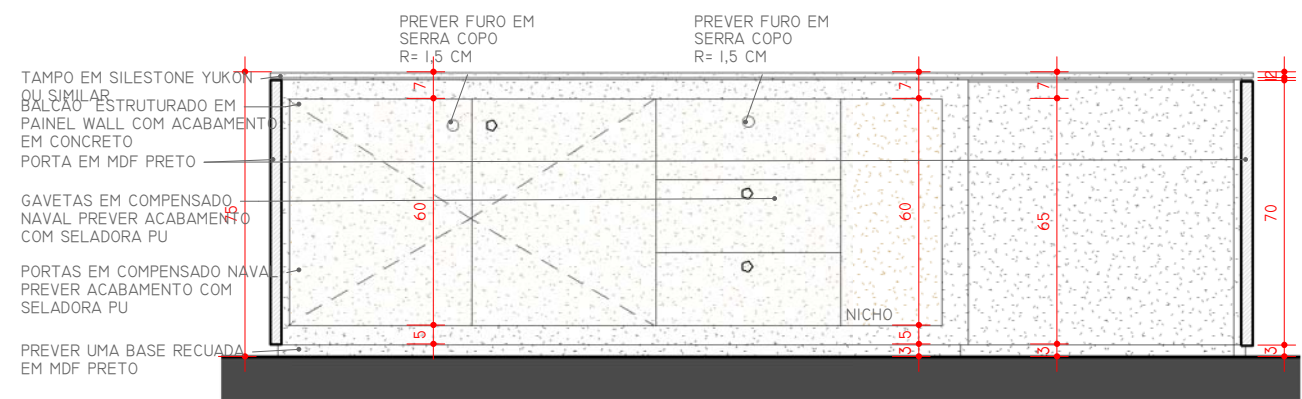

3 MI - BALCAO RECEPCAO - VISTA B
ESCALA 1 : 20

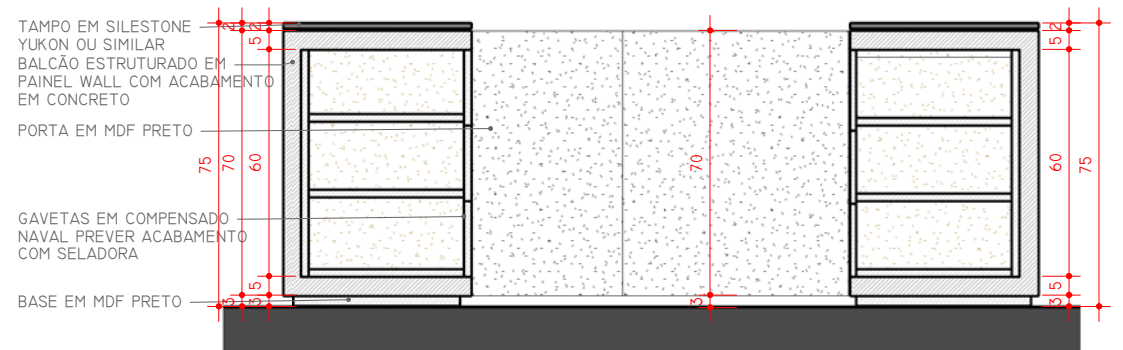

4 MI - BALCAO RECEPCAO - CORTE A
ESCALA 1 : 20

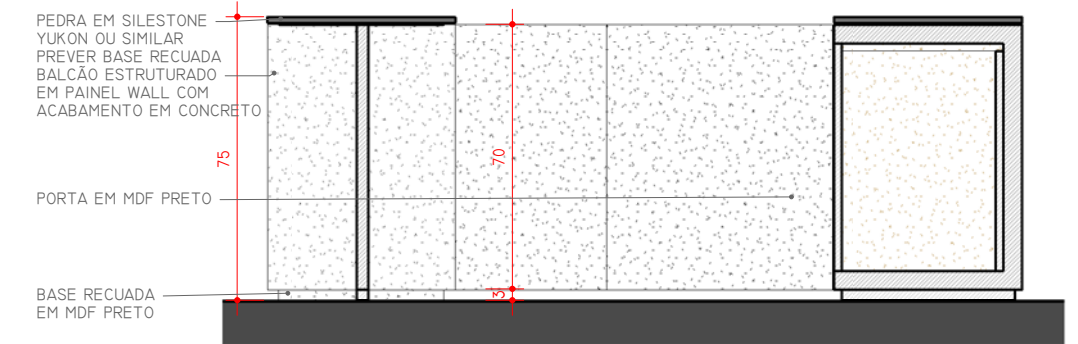

5 MI - BALCAO RECEPCAO - CORTE B
ESCALA 1 : 20

-AS MEDIDAS DEVERÃO SER CONFERIDAS NO LOCAL;
-EM CASO DE CONFLITO DE COTAS, PREVALECE A DO DESENHO
DE MENOR ESCALA;
-EM CASO DE DÚVIDAS, CONSULTE SEMPRE O ARQUITETO.

quadro@quadro.arq.br (62) 3110 5900

PROJETO SEDE CAU/GO PROPRIETÁRIO CAU/GO ENDEREÇO AV. ENG. RUBIO VIANA, 3º ANDAR, ED. CONCEPT OFFICE, VL. MARIA JOSÉ, GOIÂNIA-GO.	ETAPA PROJETO EXECUTIVO	DATA 08/06/16	RESPONSÁVEL TÉCNICO QUADRO ARQUITETOS
	CONTEÚDO DET. MOBILIÁRIO M1	ESCALA 1 : 20	DESENVOLVIMENTO QUADRO ARQUITETOS
		PRANCHA 30/48	

Z:\CLIENTES\CONCURSO CAU\03_EXECUTIVO REVISÃO\VT\MARU\CAU_INTERIOR_EX_R24.rvt



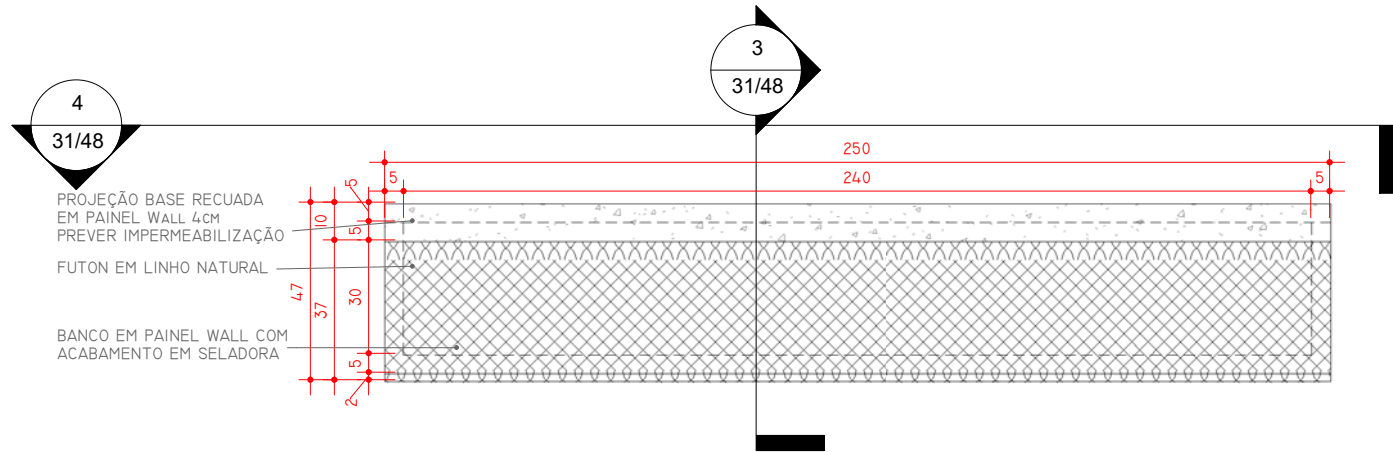

1 M2 - BANCO RECEPCAO - VISTA SUPERIOR
ESCALA 1 : 20

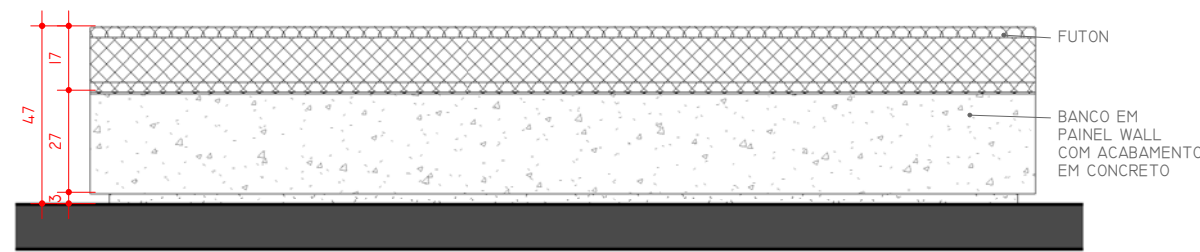

2 M1 - BANCO RECEPCAO - VISTA A
ESCALA 1 : 20

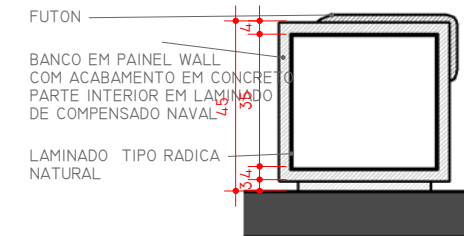

3 M2 - BANCO RECEPCAO - CORTE A
ESCALA 1 : 20

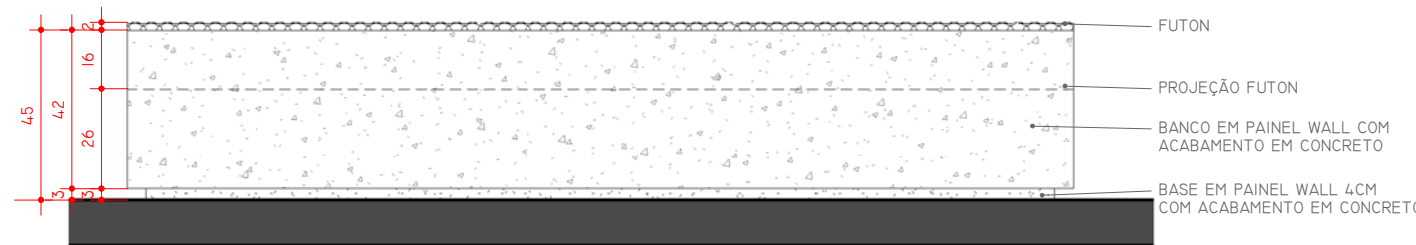

4 M2 - BANCO RECEPCAO - VISTA B
ESCALA 1 : 20

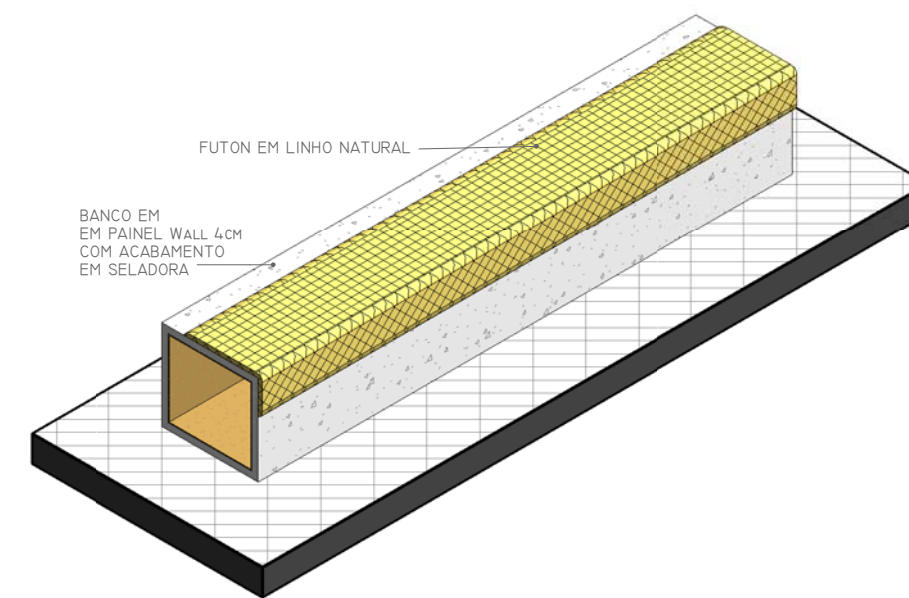

8 M2 - BANCO RECEPCAO
ESCALA

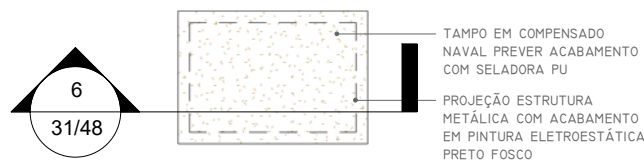

5 M3 - MESA APOIO - VISTA SUPERIOR
ESCALA 1 : 20

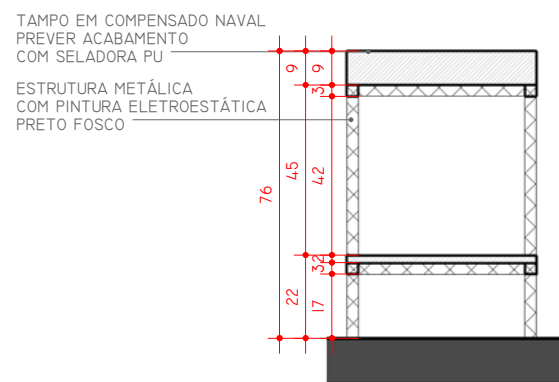

6 M3 - MESA APOIO - CORTE A
ESCALA 1 : 20

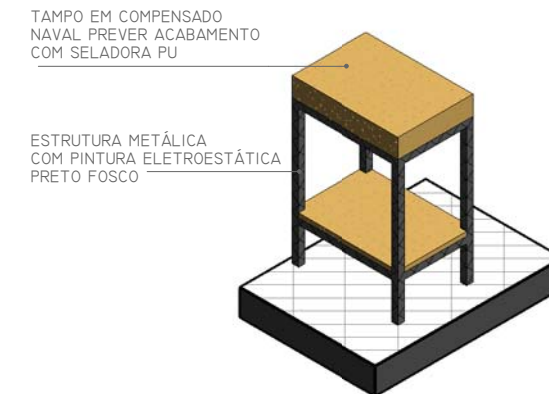

7 M3 - MESA APOIO
ESCALA

-AS MEDIDAS DEVERÃO SER CONFERIDAS NO LOCAL;
-EM CASO DE CONFLITO DE COTAS, PREVALECE A DO DESENHO
DE MENOR ESCALA;
-EM CASO DE DÚVIDAS, CONSULTE SEMPRE O ARQUITETO.

quadro@quadro.arq.br (62) 3110 5900

PROJETO SEDE CAU/GO	ETAPA PROJETO EXECUTIVO	DATA 08/06/16	RESPONSÁVEL TÉCNICO QUADRO ARQUITETOS
PROPRIETÁRIO CAU/GO	CONTEÚDO DET. MOBILIÁRIO M2 / M3	ESCALA 1 : 20	DESENVOLVIMENTO QUADRO ARQUITETOS
ENDEREÇO AV. ENG. RUBICO VIANA, 3º ANDAR, ED. CONCEPT OFFICE, VL. MARIA JOSÉ, GOIÂNIA-GO.		PRANCHA 31/48	

Z:\CLIENTES\CONCURSO CAU\03_EXECUTIVO REVISÃO\VT\MARUÇAU_INTERIOR_EX_R24.rvt



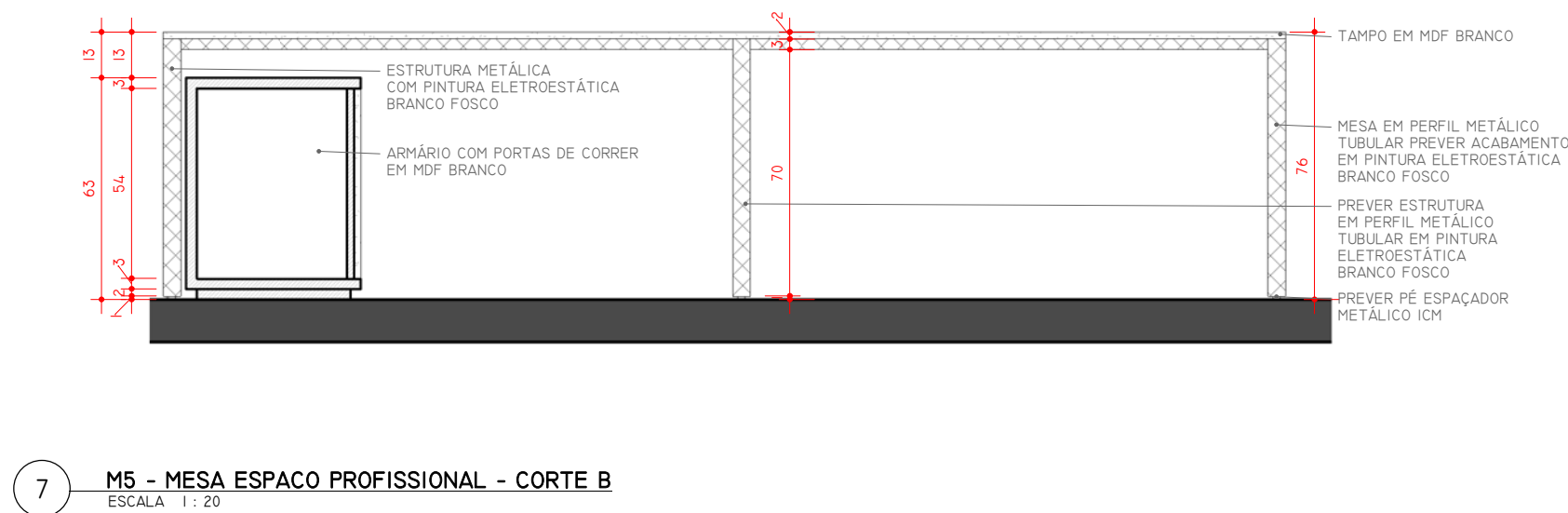
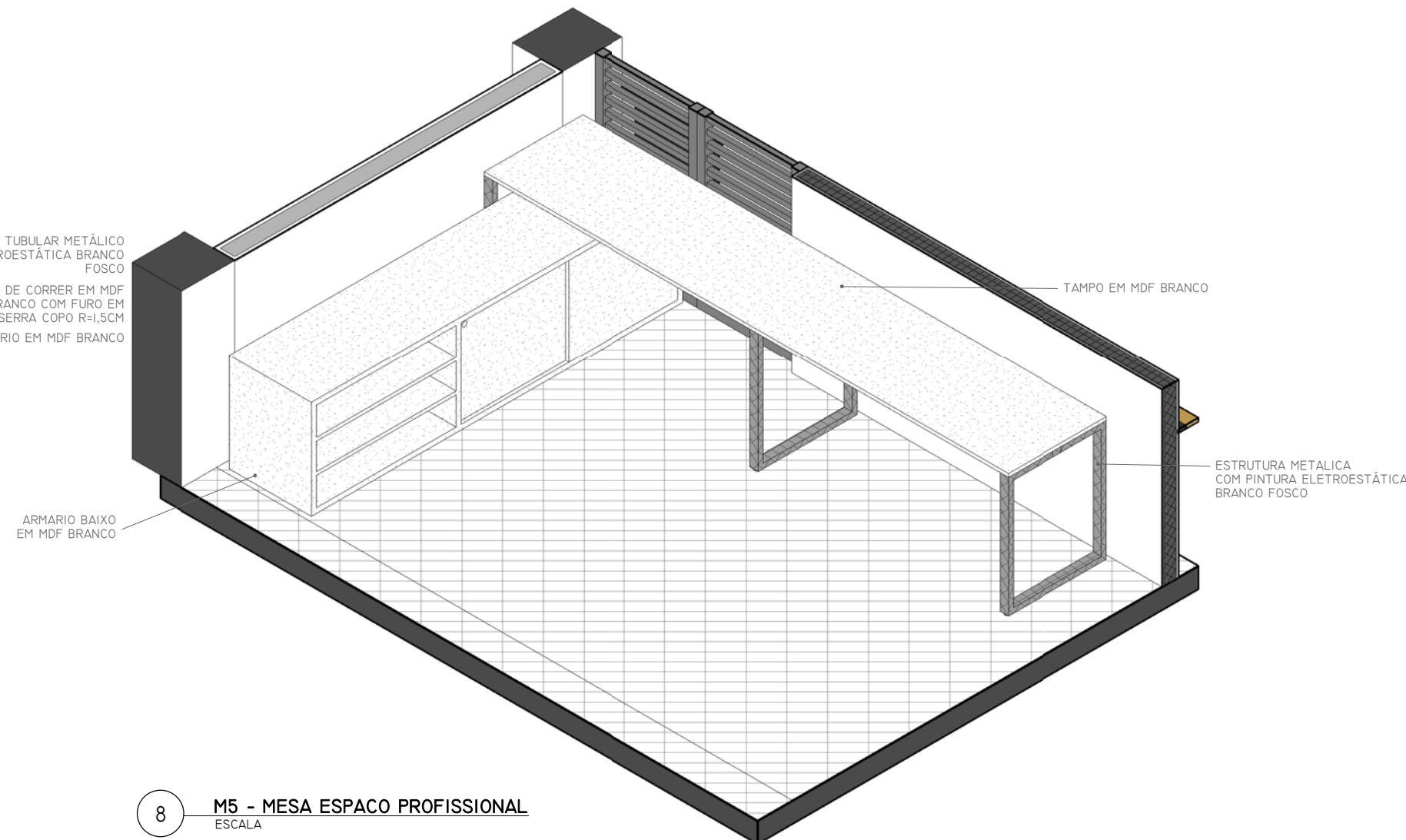
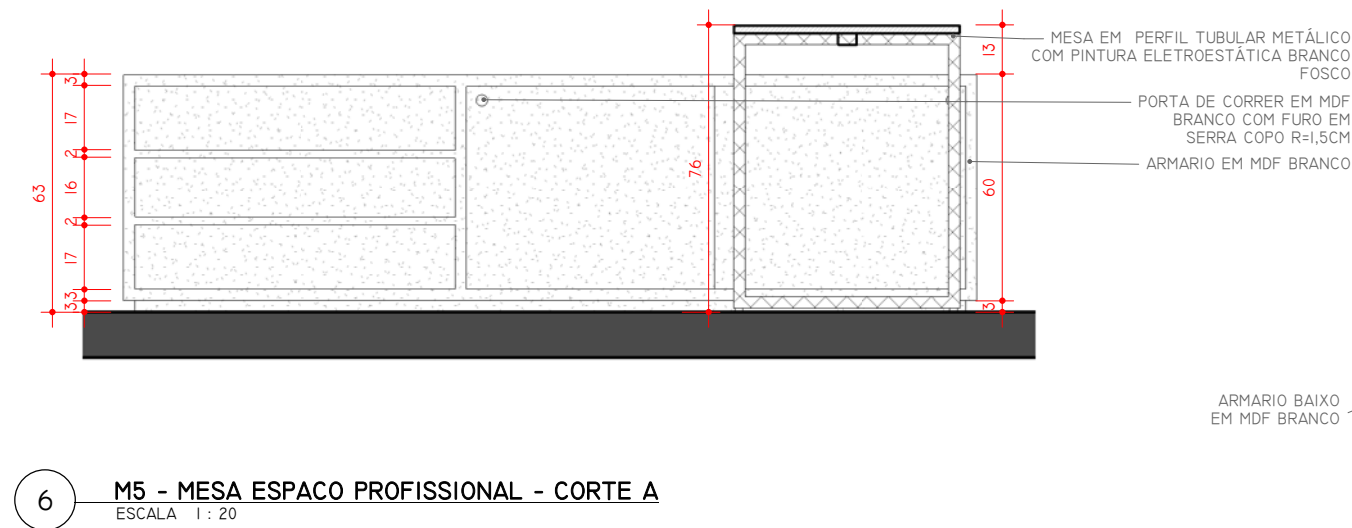
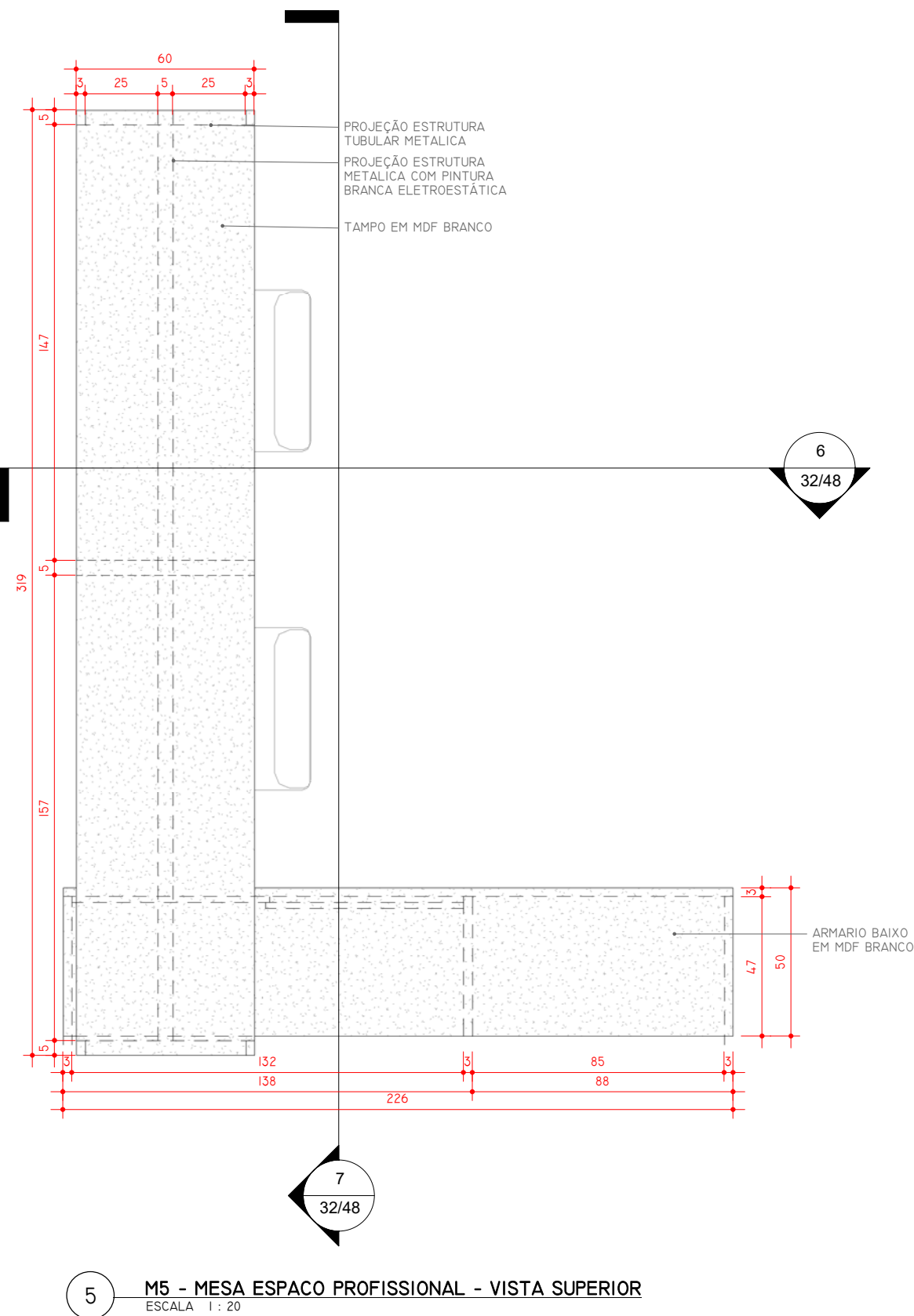
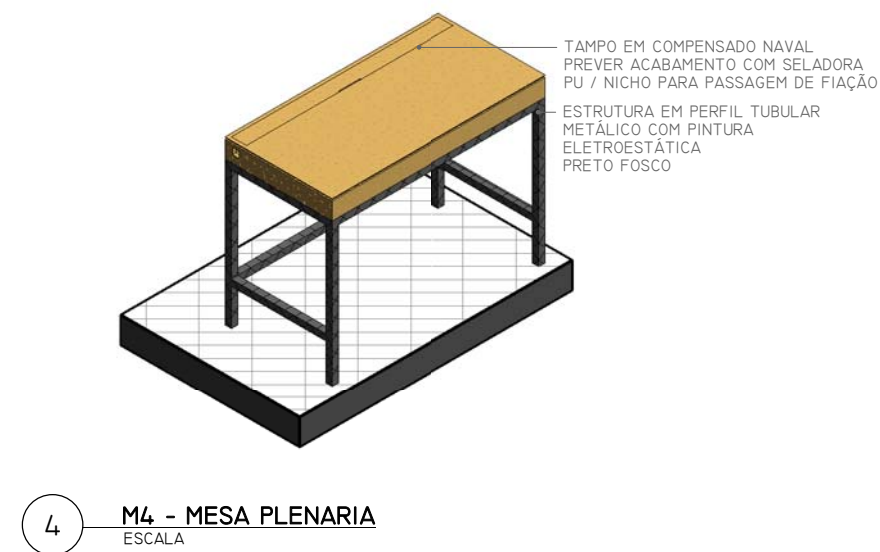
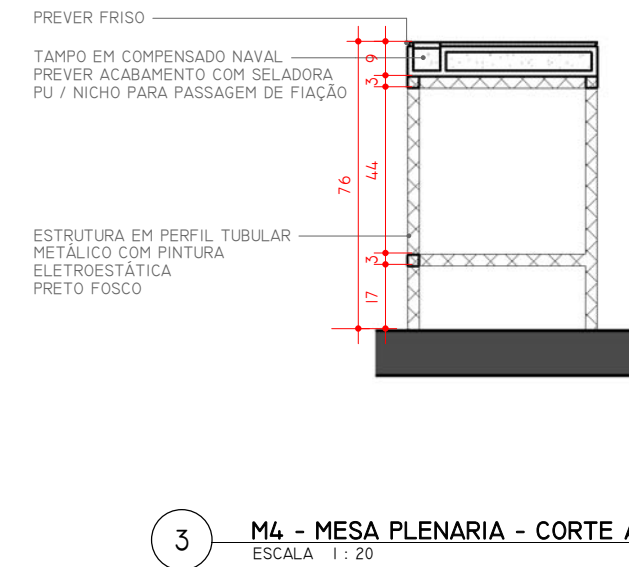
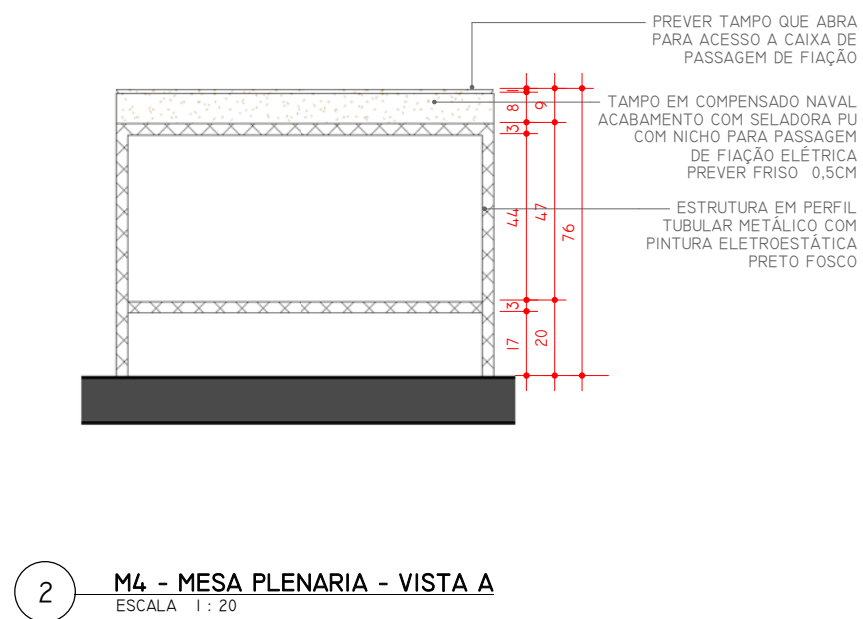
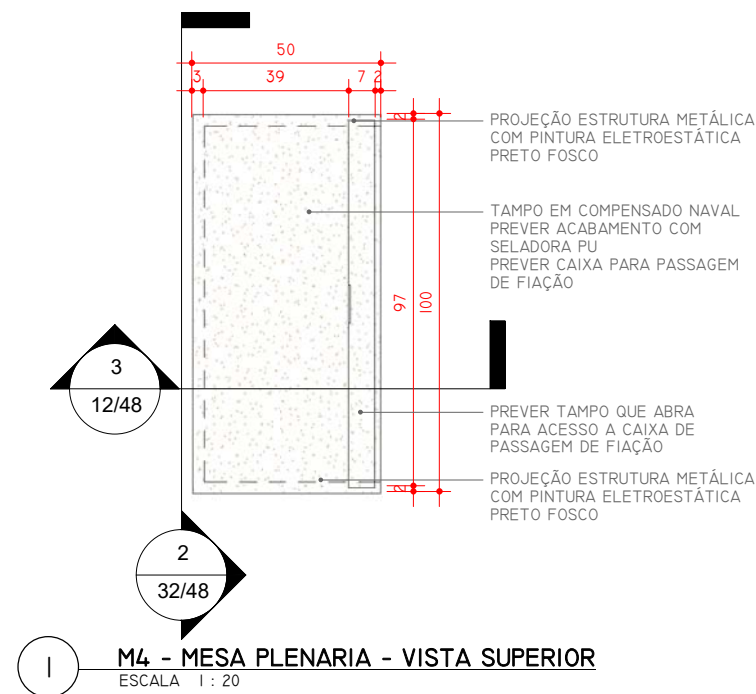

-AS MEDIDAS DEVERÃO SER CONFERIDAS NO LOCAL:-
-EM CASO DE CONFLITO DE COTAS, PREVALECE A DO DESENHO DE MENOR ESCALA:-
-EM CASO DE DÚVIDAS, CONSULTE SEMPRE O ARQUITETO.

quadro@quadro.arq.br (62) 3110 5900

PROJETO SEDE CAU/GO PROPRIETÁRIO CAU/GO ENDEREÇO AV. ENG. RUBICO VIANA, 3º ANDAR, ED. CONCEPT OFFICE, VL. MARIA JOSÉ, GOIÂNIA-GO.	ETAPA PROJETO EXECUTIVO	DATA 08/06/16	RESPONSÁVEL TÉCNICO QUADRO ARQUITETOS
	CONTEÚDO DET. MOBILIÁRIO M4 / M5	ESCALA 1 : 20	DESENVOLVIMENTO QUADRO ARQUITETOS
		PRANCHA 32/48	

Z:\CLIENTES\CONCURSO CAU03_EXECUTIVO REVISÃO\RV7\MARUÇAU_INTERIOR_EX_R24.rvt



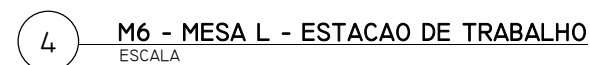

quadro@quadro.arq.br (62) 3110 5900

Z:\CLIENTES\CONCURSO CAU\03 EXECUTIVO REVISÃO\RV\TAMARCAU INTERIOR EX R24.rvt

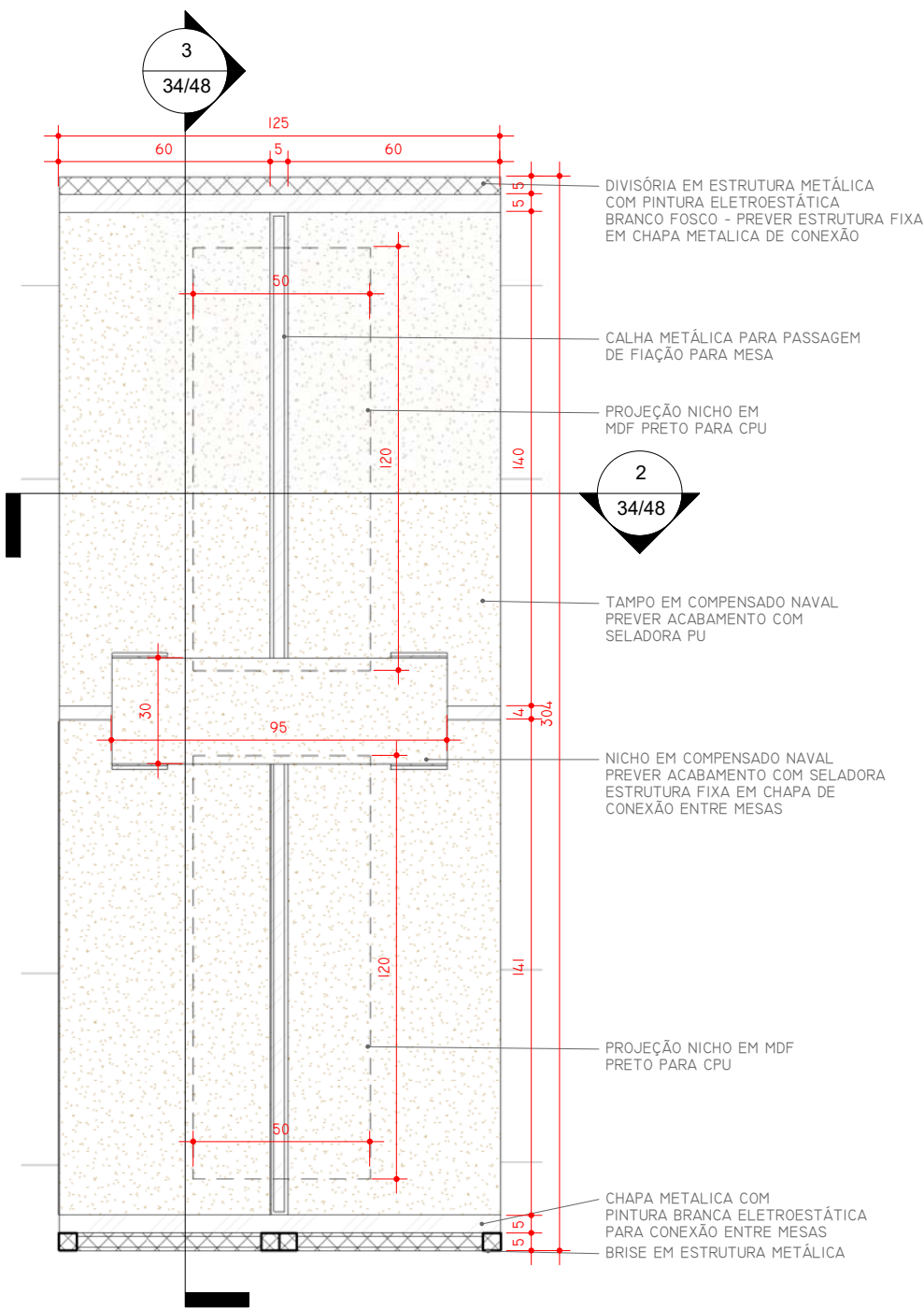

1 M7 - MESA RETANGULAR - ESTAÇÃO DE TRABALHO - ÁREA TÉCNICA - VISTA SUPERIOR
ESCALA 1 : 20

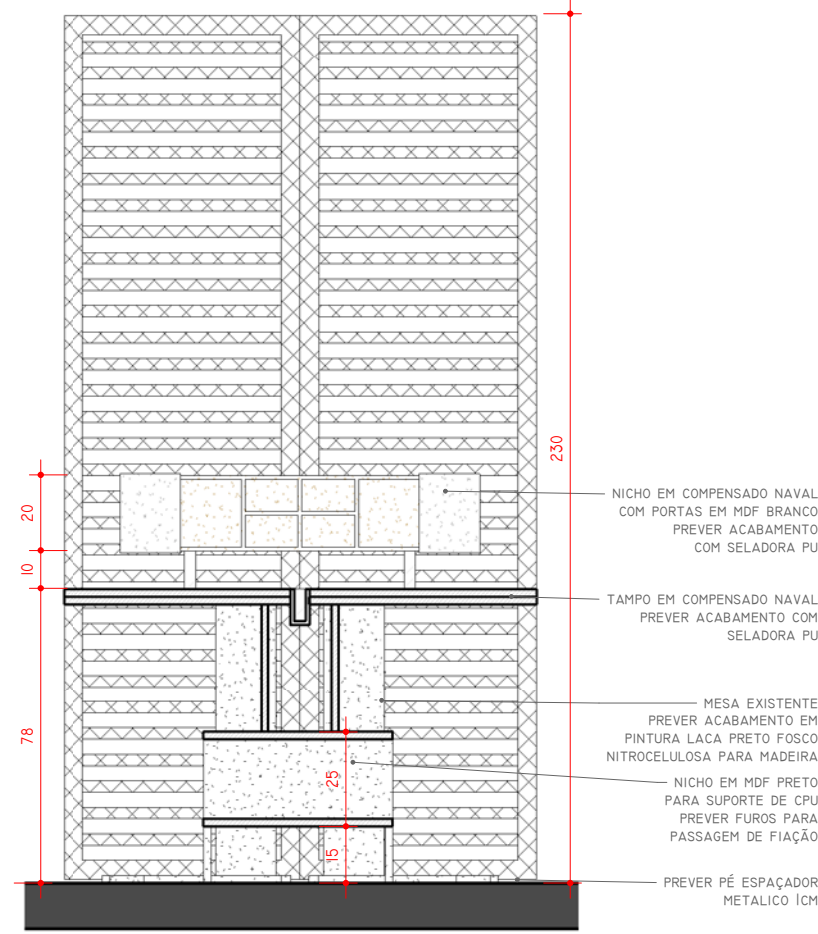

2 M7 - MESA RETANGULAR - ESTACAO DE TRABALHO - CORTE A
ESCALA 1 : 20

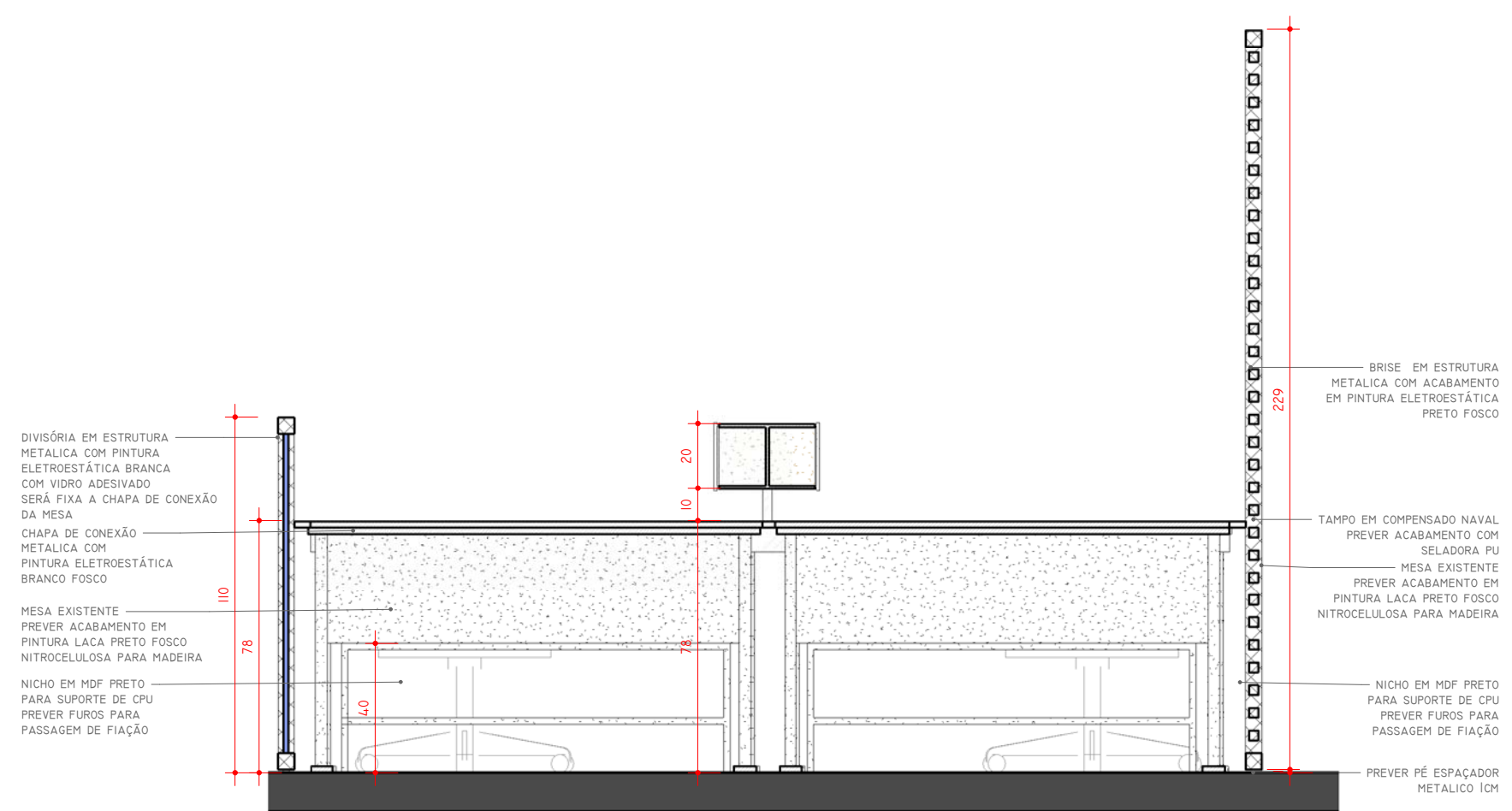

3 M7 - MESA RETANGULAR - ESTACAO DE TRABALHO - CORTE B
ESCALA 1 : 20

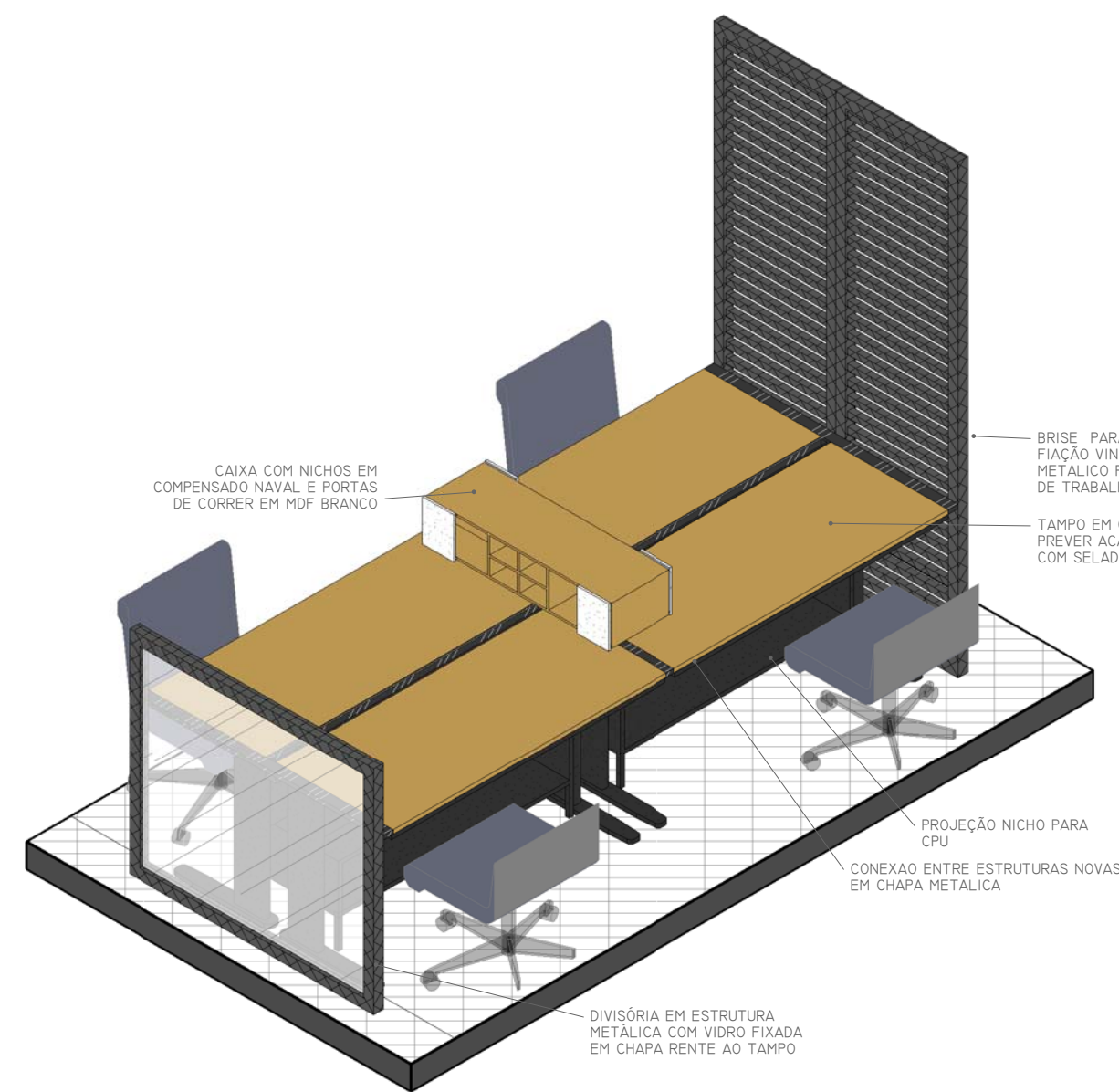

4 M7 - MESA RETANGULAR - ESTACAO DE TRABALHO
ESCALA

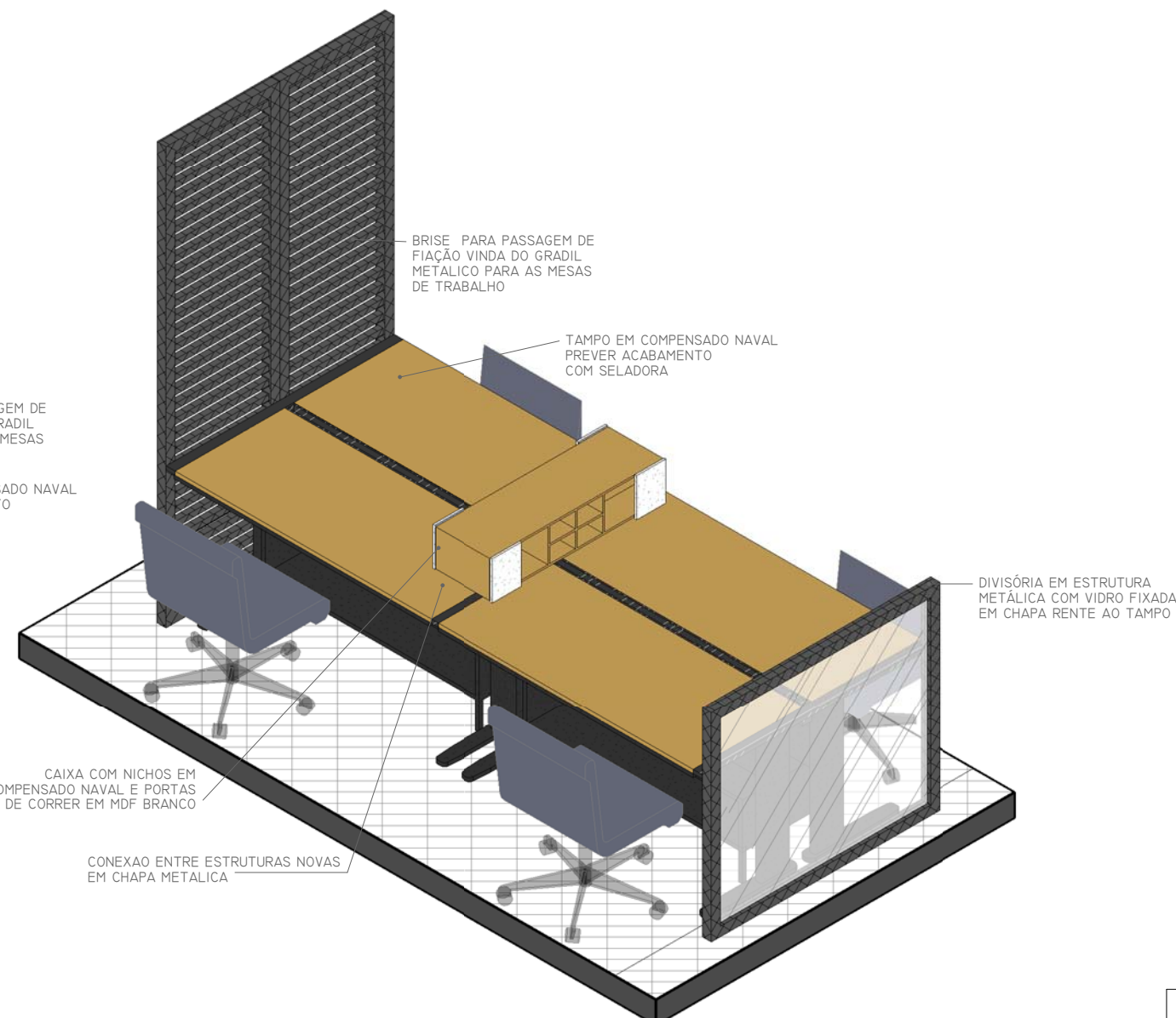

5 M7 - MESA RETANGULAR - ESTACAO DE TRABALHO 2
ESCALA

-AS MEDIDAS DEVERÃO SER CONFERIDAS NO LOCAL:-
-EM CASO DE CONFLITO DE COTAS, PREVALECE A DO DESENHO DE MENOR ESCALA:-
-EM CASO DE DÚVIDAS, CONSULTE SEMPRE O ARQUITETO.

quadro@quadro.arq.br (62) 3110 5900

PROJETO SEDE CAU/GO	ETAPA PROJETO EXECUTIVO	DATA 08/06/16	RESPONSÁVEL TÉCNICO QUADRO ARQUITETOS
PROPRIETÁRIO CAU/GO	CONTEÚDO DET. MOBILIÁRIO M7	ESCALA 1 : 20	DESENVOLVIMENTO QUADRO ARQUITETOS
ENDEREÇO AV. ENG. RUBIO VIANA, 3º ANDAR, ED. CONCEPT OFFICE, VL. MARIA JOSÉ, GOIÂNIA-GO.	PRANCHA 34/48		

Z:\CLIENTES\CONCURSO CAU\03_EXECUTIVO REVISÃO\VT\MARUÇAU_INTERIOR_EX_R24.rvt



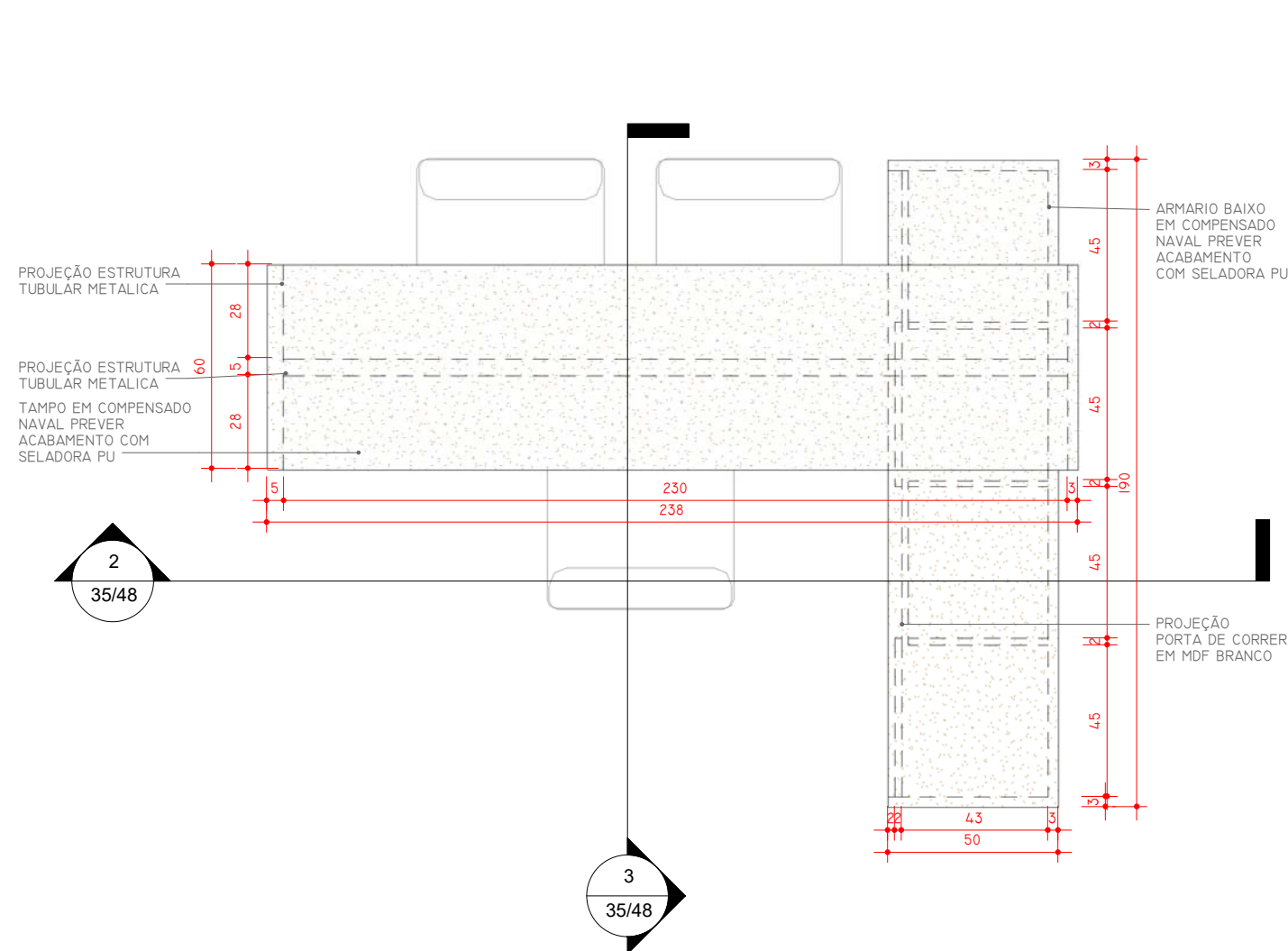

1 M8 - MESA DIRETORIA - VISTA SUPERIOR
ESCALA 1 : 20



2 M8 - MESA DIRETORIA - CORTE A
ESCALA 1 : 20

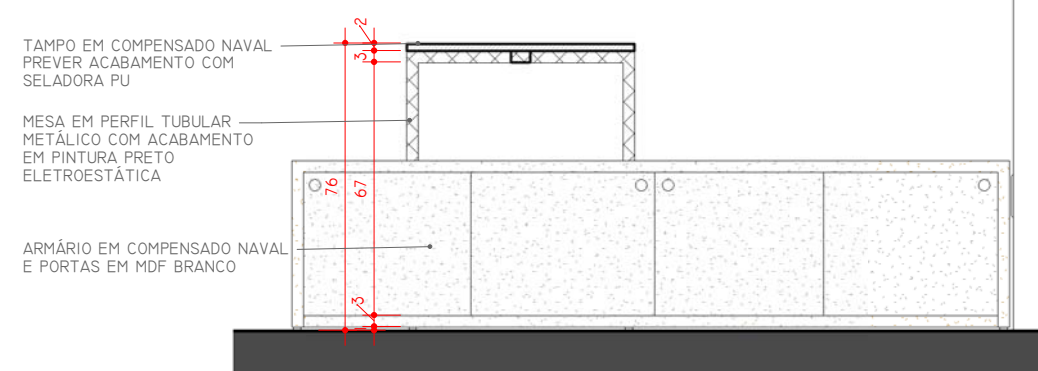

3 M8 - MESA DIRETORIA - CORTE B
ESCALA 1 : 20

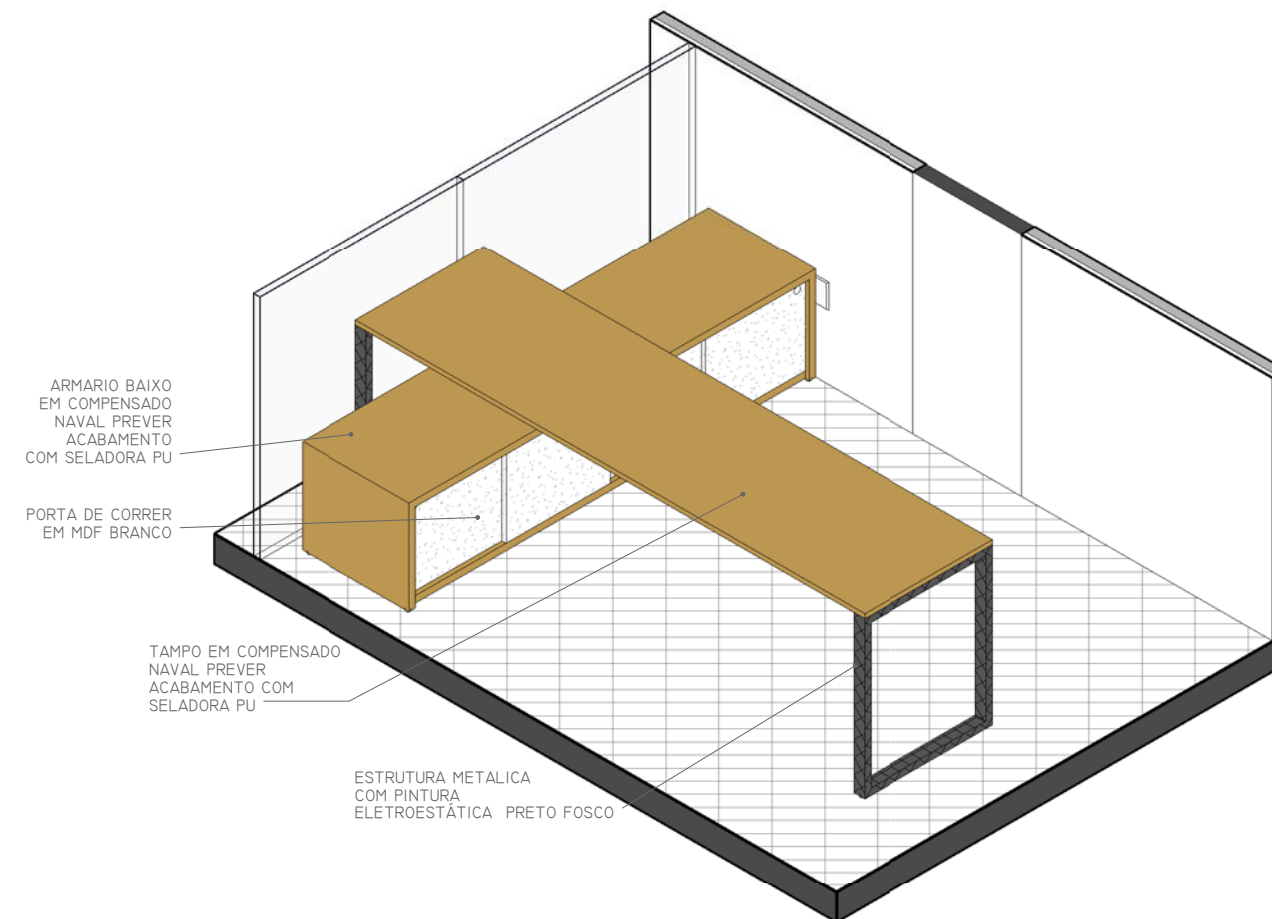

4 M8 - MESA DIRETORIA
ESCALA

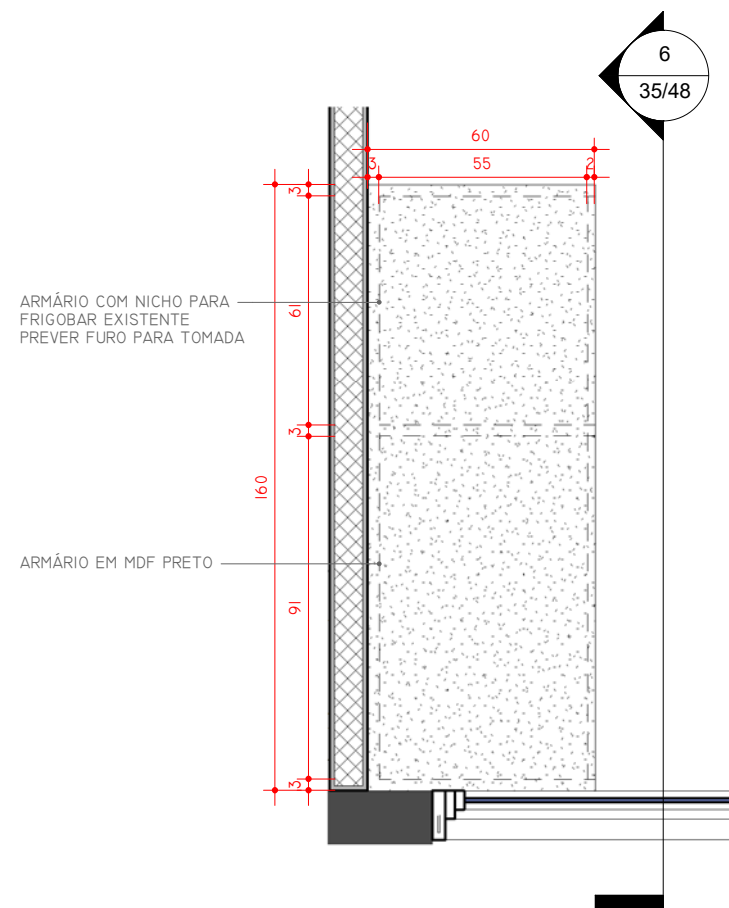

5 M8.1 - ARMÁRIO DIRETORIA - VISTA SUPERIOR
ESCALA 1 : 20

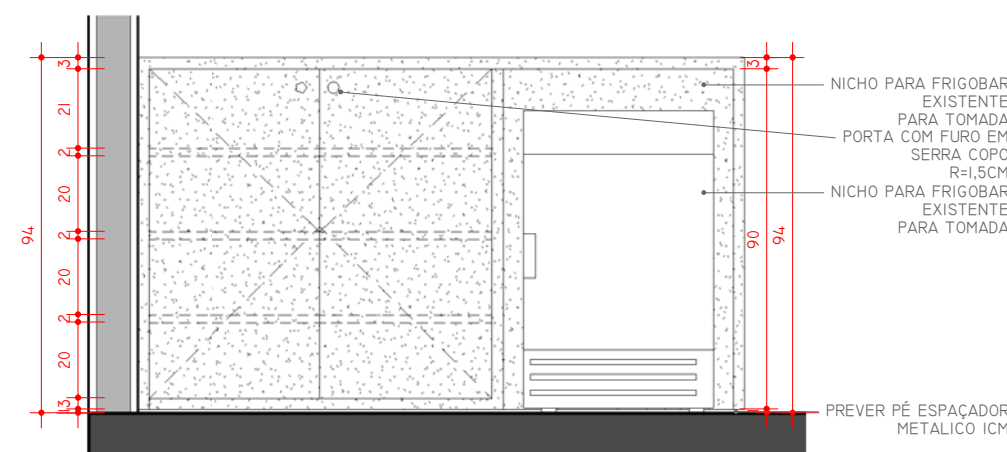

6 M8.1 - ARMÁRIO DIRETORIA - VISTA A
ESCALA 1 : 20

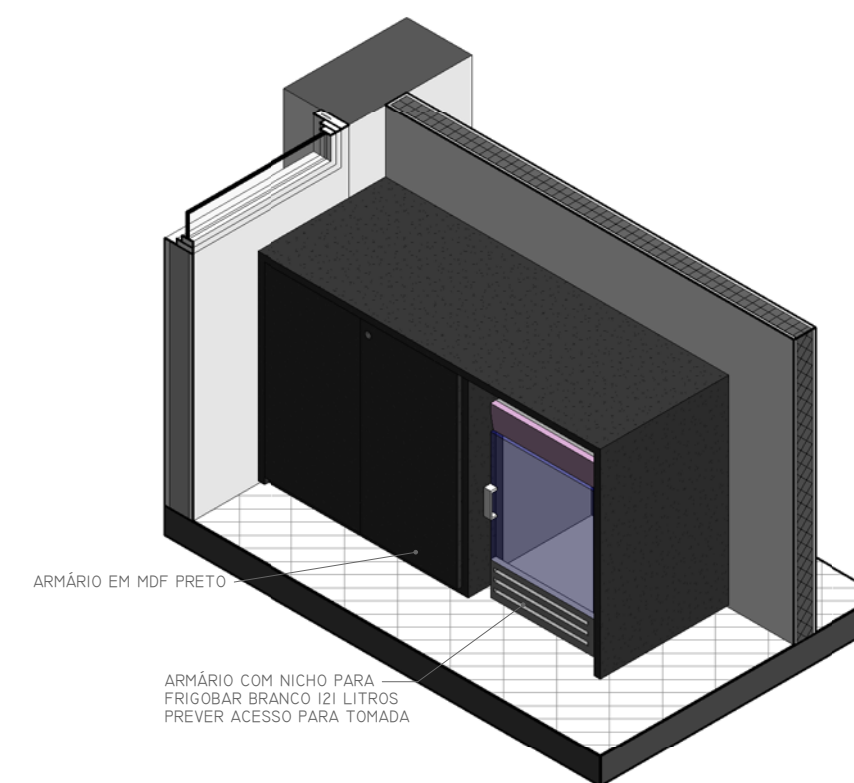

7 M8.1 - ARMÁRIO DIRETORIA
ESCALA

-AS MEDIDAS DEVERÃO SER CONFERIDAS NO LOCAL;
-EM CASO DE CONFLITO DE COTAS, PREVALECE A DO DESENHO
DE MENOR ESCALA;
-EM CASO DE DÚVIDAS, CONSULTE SEMPRE O ARQUITETO.

quadro@quadro.arq.br (62) 3110 5900

PROJETO SEDE CAU/GO PROPRIETÁRIO CAU/GO ENDEREÇO AV. ENG. RUBIO VIANA, 3º ANDAR, ED. CONCEPT OFFICE, VL. MARIA JOSÉ, GOIÂNIA-GO.	ETAPA PROJETO EXECUTIVO	DATA 08/06/16	RESPONSÁVEL TÉCNICO QUADRO ARQUITETOS
	CONTEÚDO DET. MOBILIÁRIO M8 / M8.1	ESCALA 1 : 20	DESENVOLVIMENTO QUADRO ARQUITETOS
		PRANCHA 35/48	

Z:\CLIENTES\CONCURSO CAU\03_EXECUTIVO REVISÃO\VT\MARUÇAU_INTERIOR_EX_R24.rvt



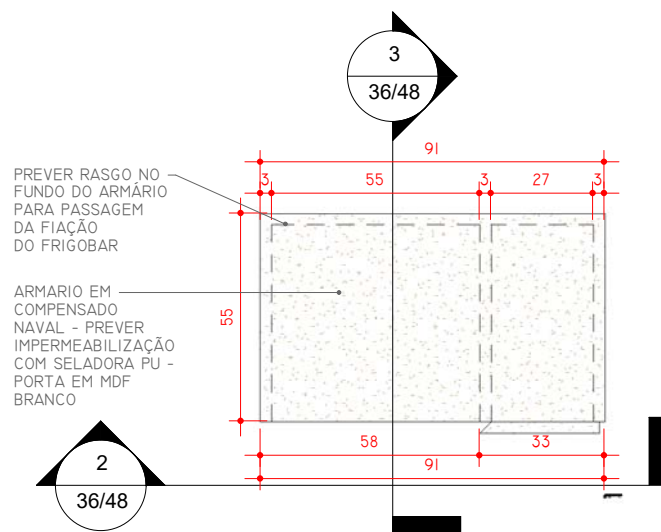

1 M9 - ARMARIO PRESIDENCIA - VISTA SUPERIOR
ESCALA 1 : 20

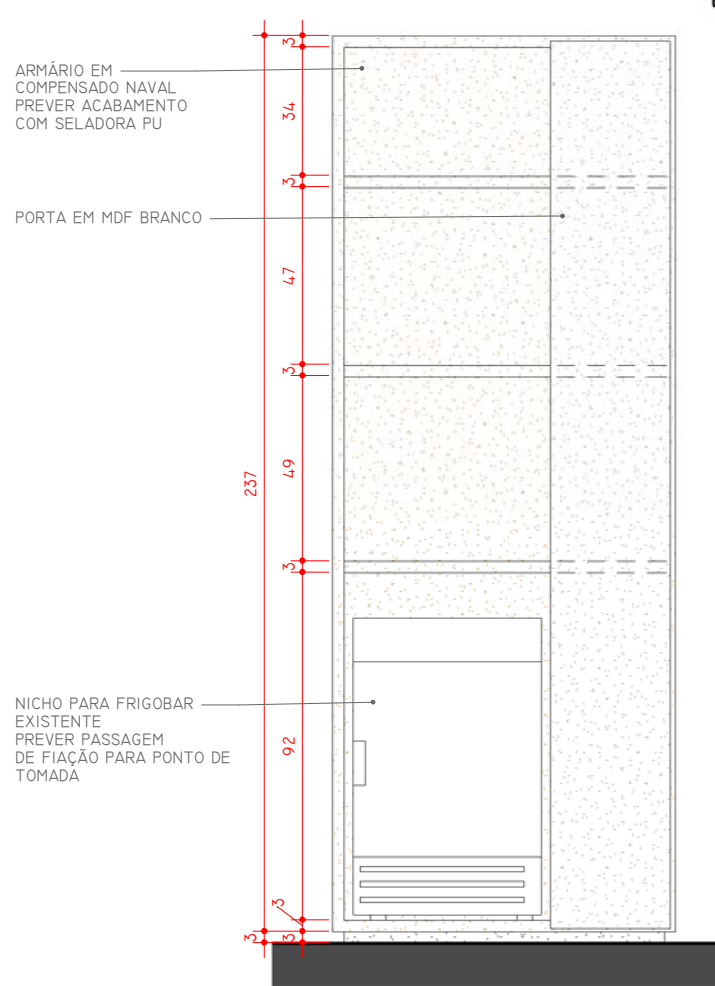

2 M9 - ARMARIO PRESIDENCIA - VISTA A
ESCALA 1 : 20

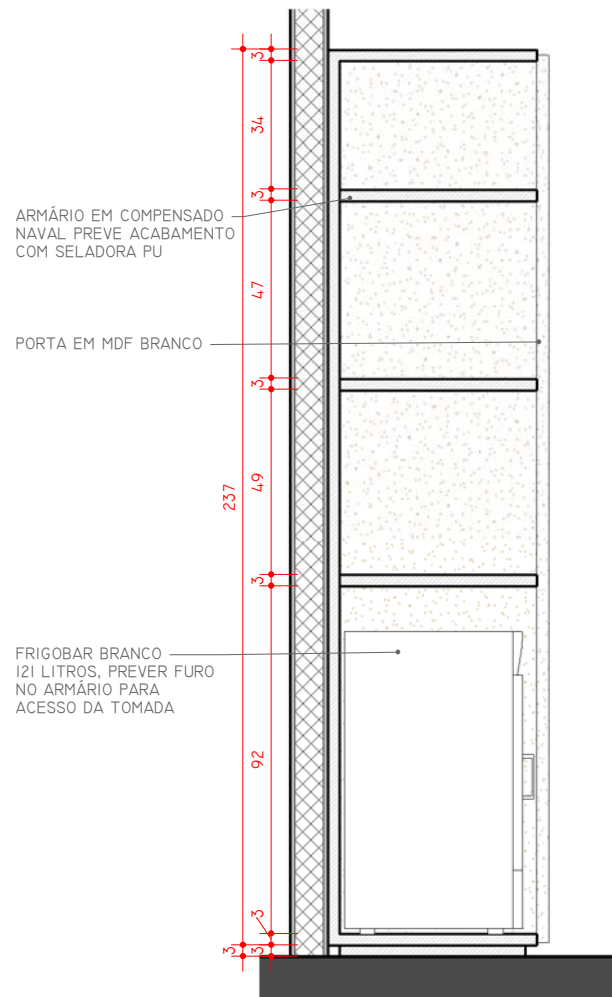

3 M9 - ARMARIO PRESIDENCIA - CORTE A
ESCALA 1 : 20

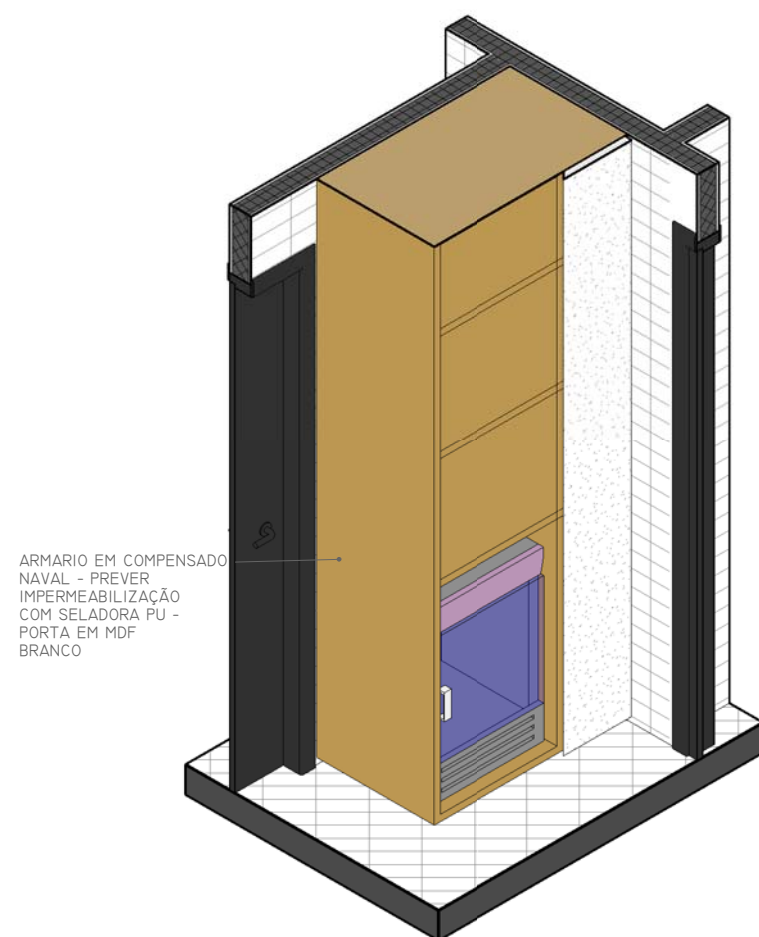

4 M9 - ARMARIO PRESIDENCIA
ESCALA

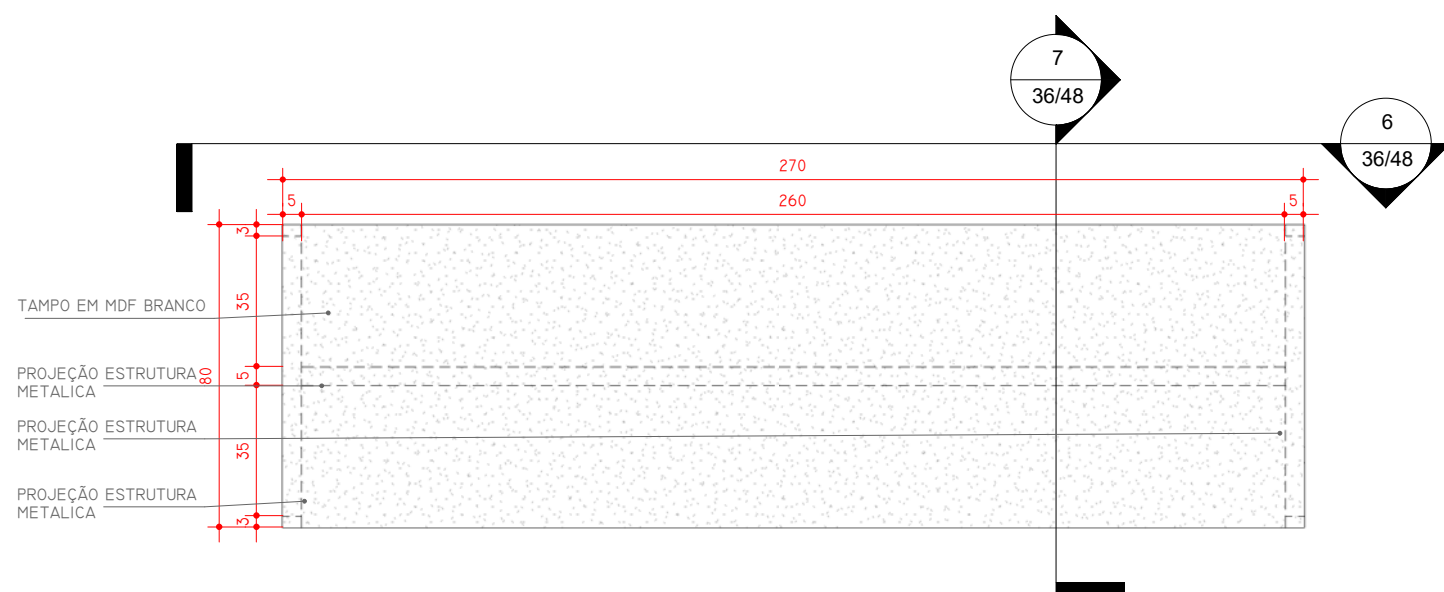

5 M10 - MESA REUNIÃO PRESIDENCIA - VISTA SUPERIOR
ESCALA 1 : 20



6 M10 - MESA REUNIÃO PRESIDENCIA - VISTA A
ESCALA 1 : 20

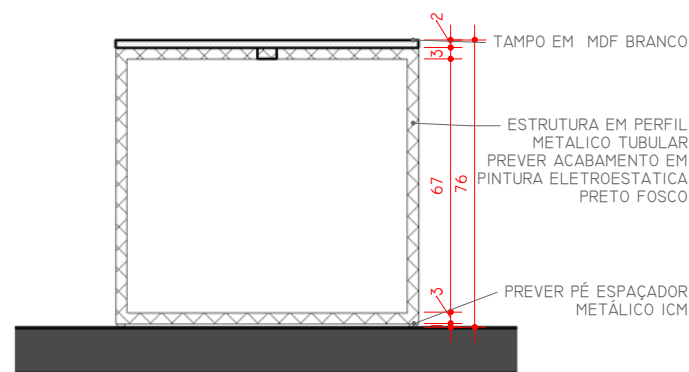

7 M10 - MESA REUNIÃO PRESIDENCIA - CORTE A
ESCALA 1 : 20

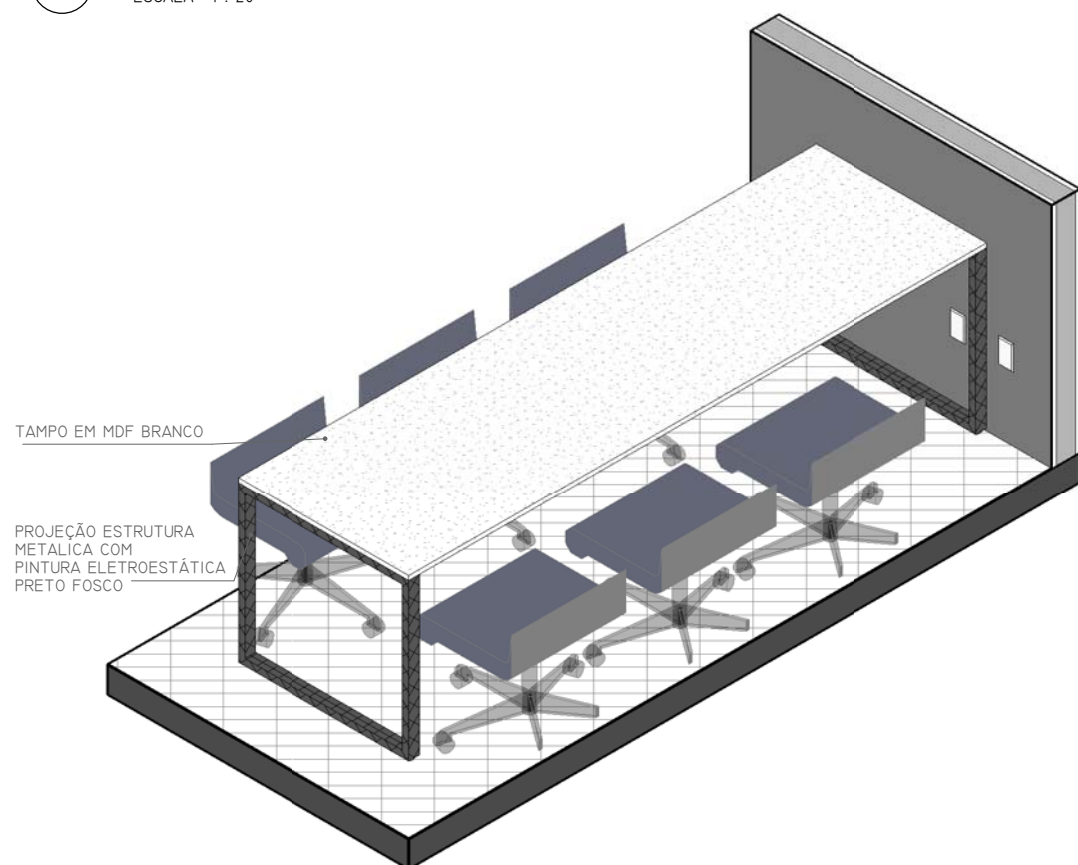

8 M10 - MESA REUNIÃO PRESIDENCIA
ESCALA

-AS MEDIDAS DEVERÃO SER CONFERIDAS NO LOCAL:-
-EM CASO DE CONFLITO DE COTAS, PREVALECE A DO DESENHO
DE MENOR ESCALA:-
-EM CASO DE DÚVIDAS, CONSULTE SEMPRE O ARQUITETO.

quadro@quadro.arq.br (62) 3110 5900

PROJETO SEDE CAU/GO PROPRIETÁRIO CAU/GO ENDEREÇO AV. ENG. RUBICO VIANA, 3º ANDAR, ED. CONCEPT OFFICE, VL. MARIA JOSÉ, GOIÂNIA-GO.	ETAPA PROJETO EXECUTIVO	DATA 08/06/16	RESPONSÁVEL TÉCNICO QUADRO ARQUITETOS
	CONTEÚDO DET. MOBILIÁRIO M9 / M10	ESCALA 1 : 20	DESENVOLVIMENTO QUADRO ARQUITETOS
		PRANCHA 36/48	

Z:\CLIENTES\CONCURSO CAU\03_EXECUTIVO REVISÃO\VT\MARUÇAU_INTERIOR_EX_R24.rvt



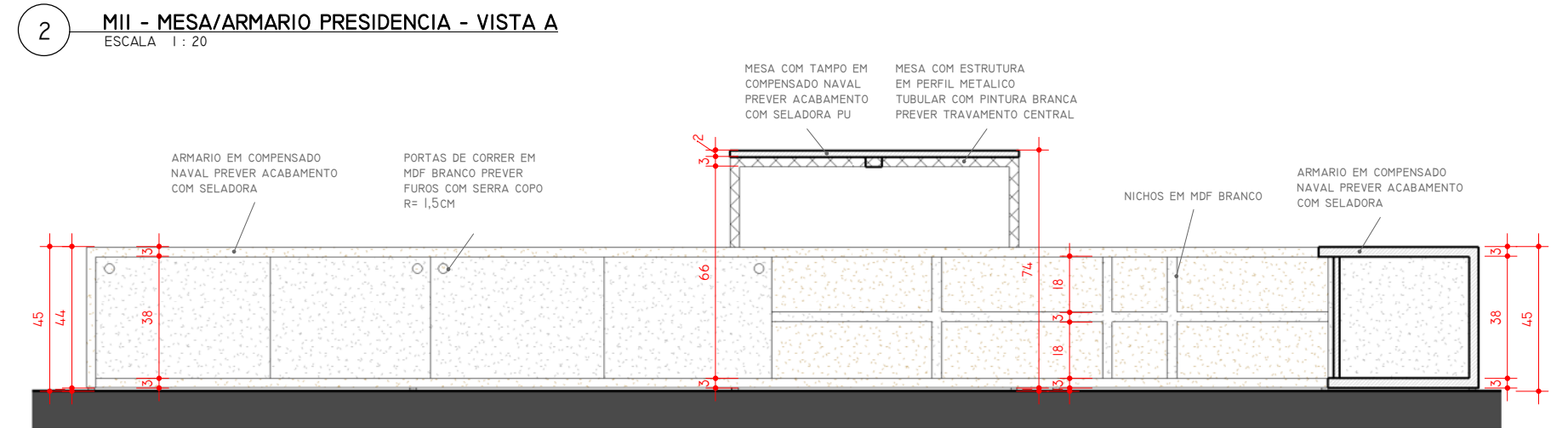
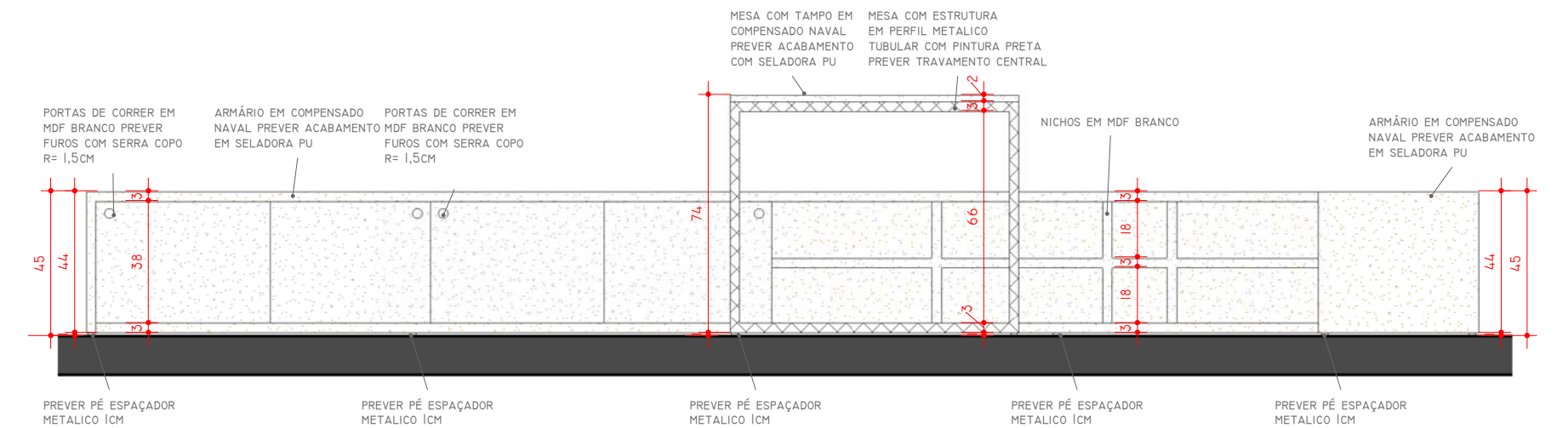
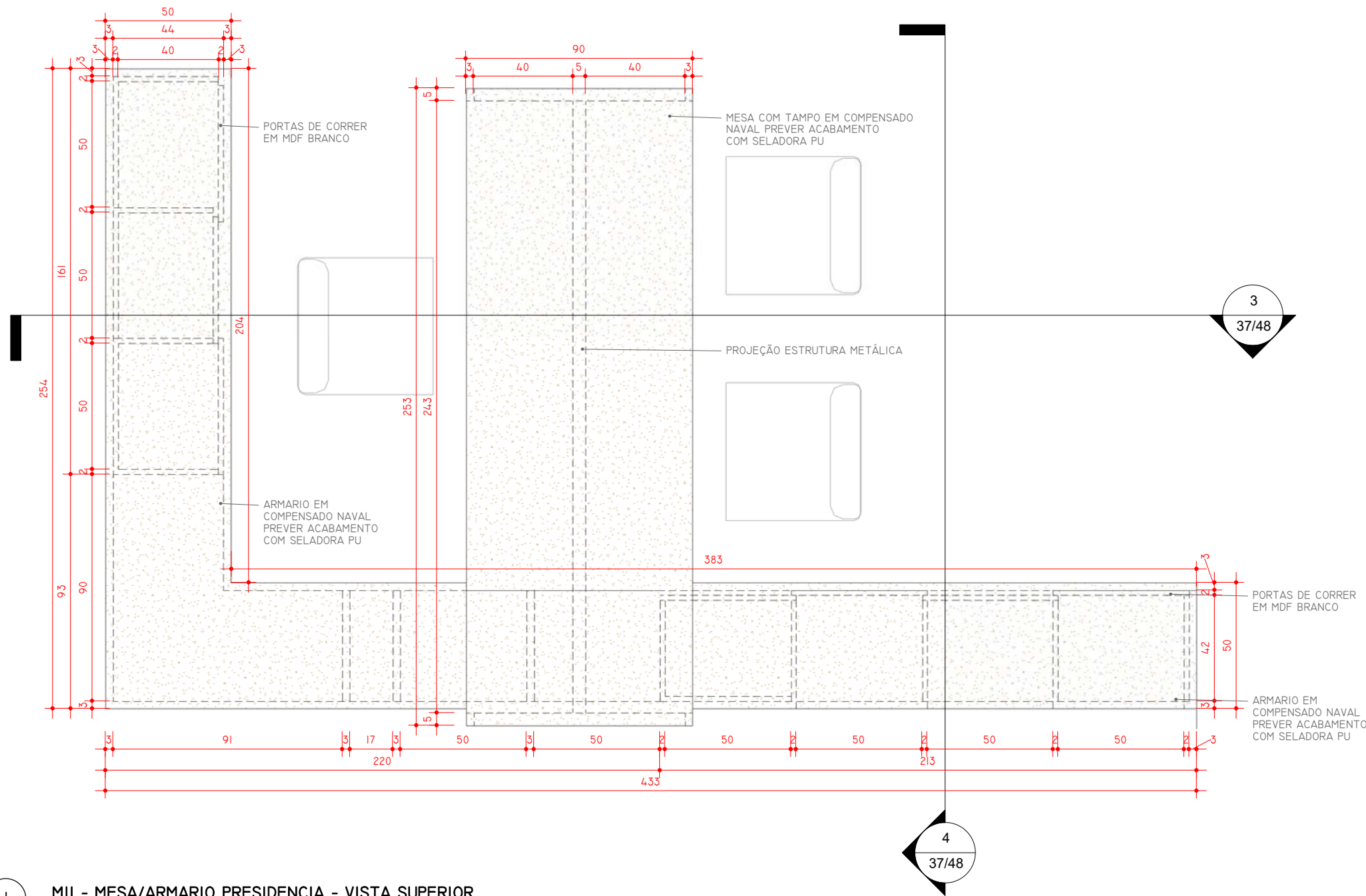

3 MII - MESA/ARMARIO PRESIDENCIA - CORTE A
ESCALA 1:20

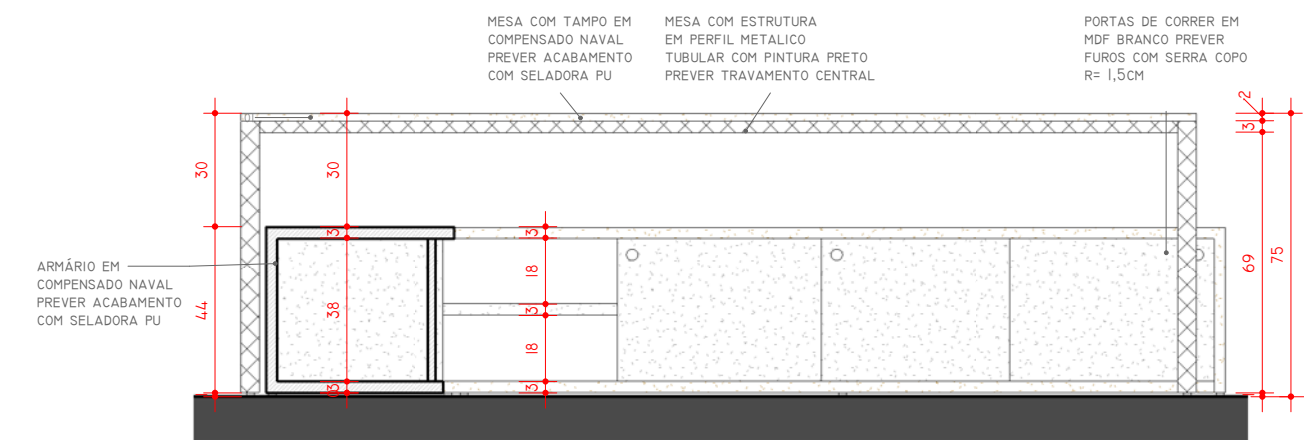

4 MII - MESA/ARMARIO PRESIDENCIA - CORTE B
ESCALA 1:20

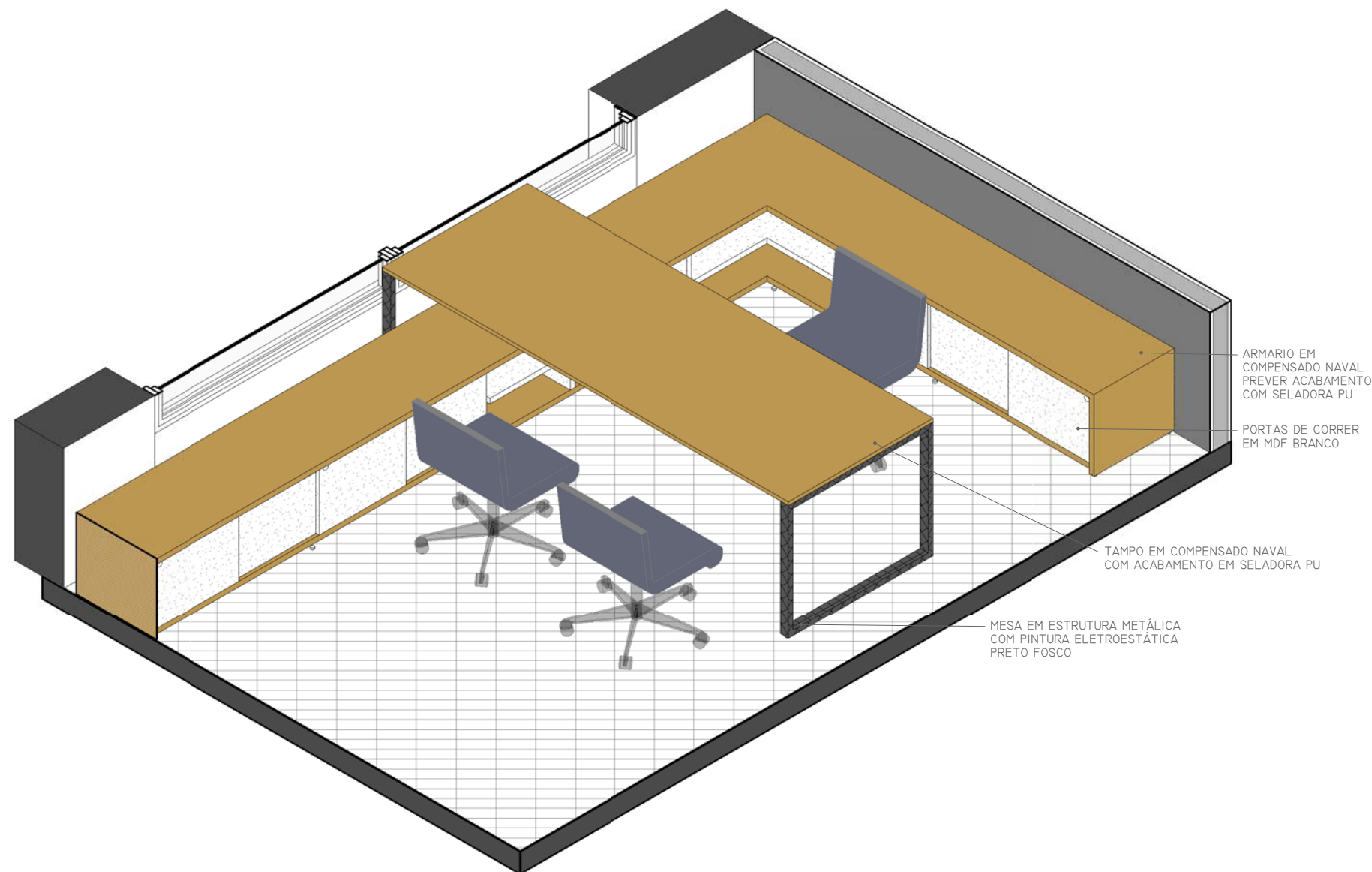

5 MII - MESA/ARMARIO PRESIDENCIA
ESCALA 1:20

-AS MEDIDAS DEVERÃO SER CONFERIDAS NO LOCAL;
-EM CASO DE CONFLITO DE COTAS, PREVALECE A DO DESENHO
DE MENOR ESCALA;
-EM CASO DE DÚVIDAS, CONSULTE SEMPRE O ARQUITETO.

quadro@quadro.arq.br (62) 3110 5900

PROJETO SEDE CAU/GO	ETAPA PROJETO EXECUTIVO	DATA 08/06/16	RESPONSÁVEL TÉCNICO QUADRO ARQUITETOS
PROPRIETÁRIO CAU/GO	CONTEÚDO DET. MOBILIÁRIO M11	ESCALA 1:20	DESENVOLVIMENTO QUADRO ARQUITETOS
ENDEREÇO AV. ENG. RUBICO VIANA, 3º ANDAR, ED. CONCEPT OFFICE, VL. MARIA JOSÉ, GOIÂNIA-GO.		PRANCHA 37/48	

Z:\CLIENTES\CONCURSO CAU\03_EXECUTIVO REVISÃO\VT\MARIU\CAU_INTERIOR_EX_R24.rvt



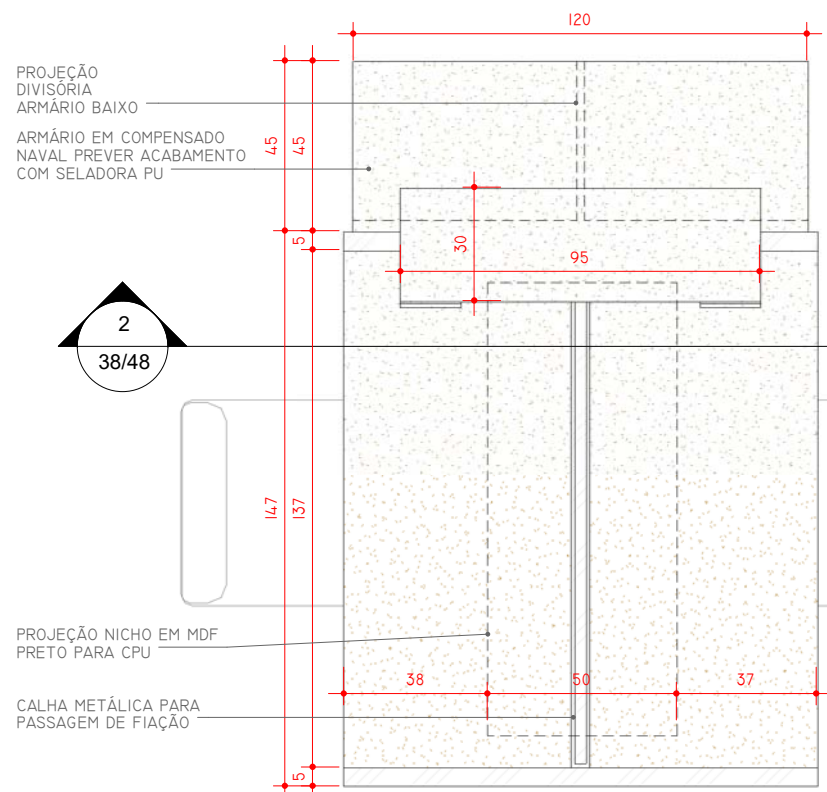

1 MI2 - MESA COMISSOES - VISTA SUPERIOR
ESCALA 1 : 20

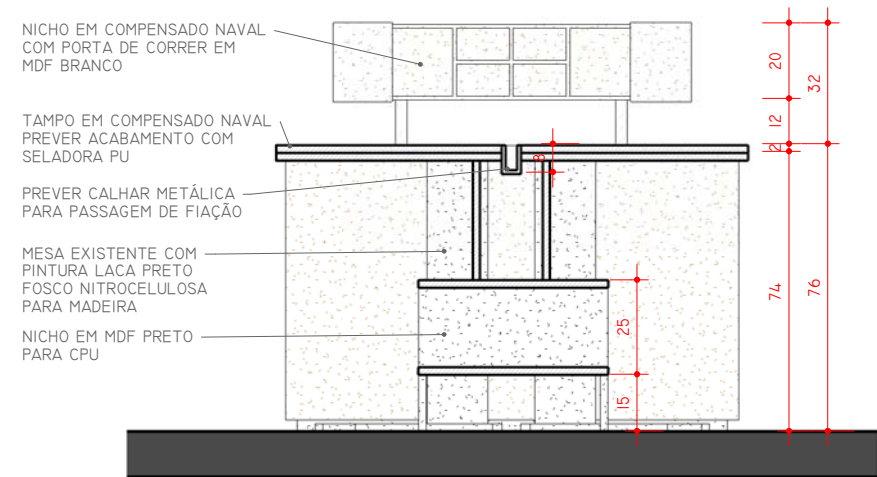

2 MI2 - MESA COMISSÃO - CORTE A
ESCALA 1 : 20

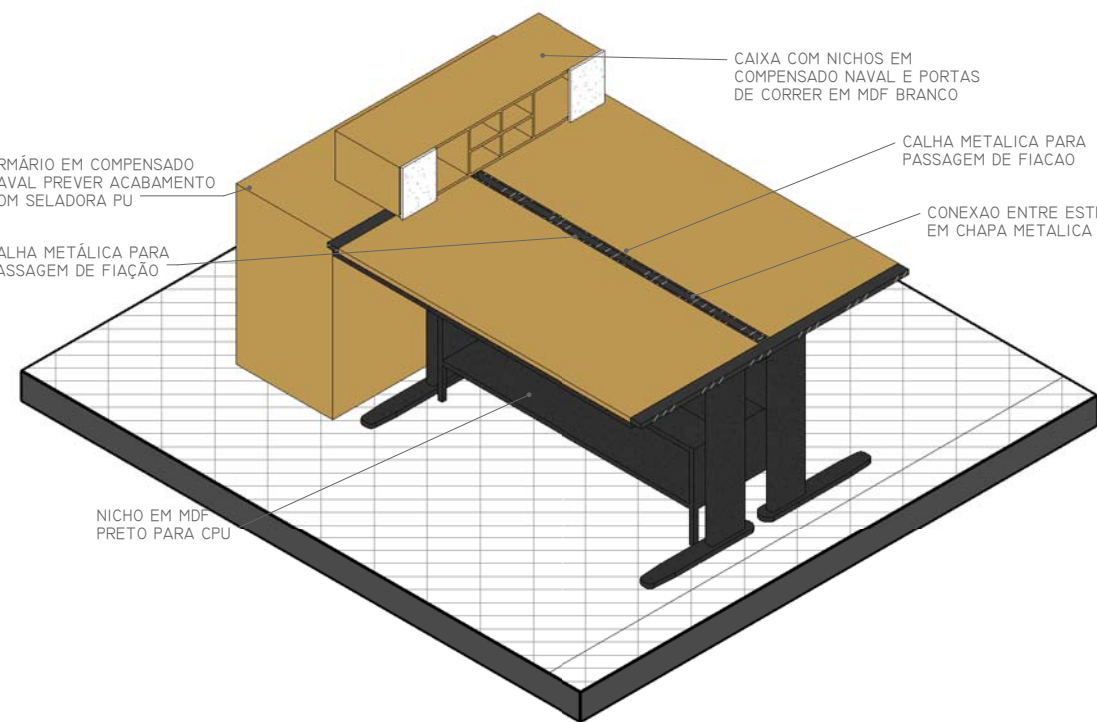

3 MI2 - MESA COMISSÃO
ESCALA

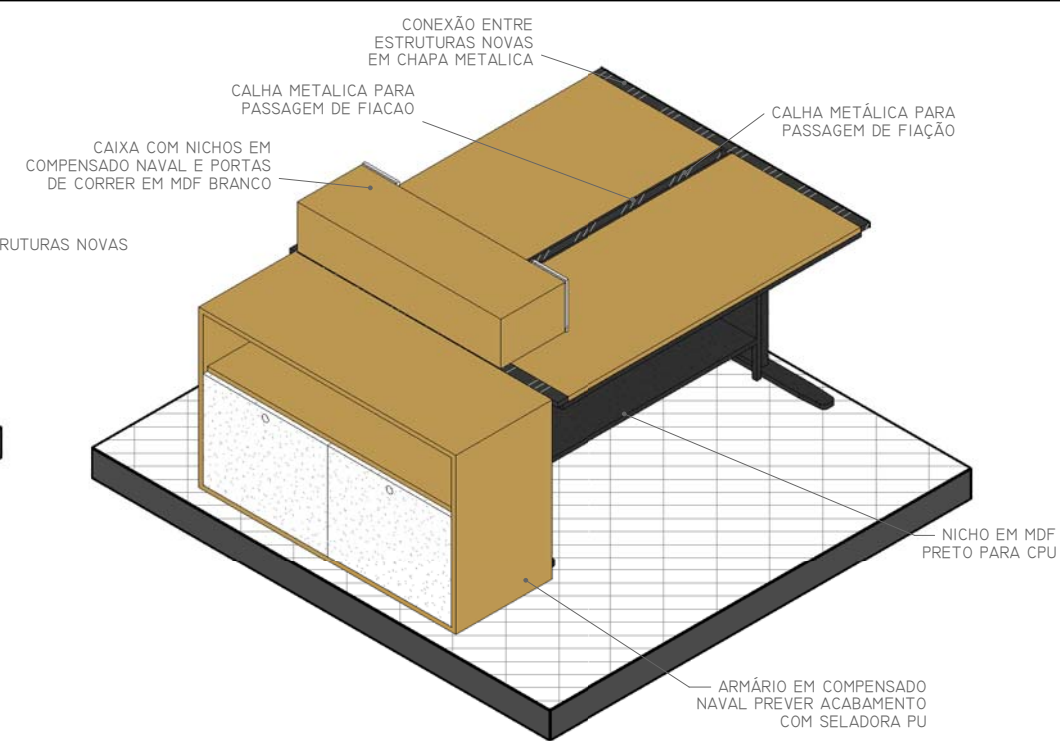

4 MI2 - MESA COMISSÃO 2
ESCALA

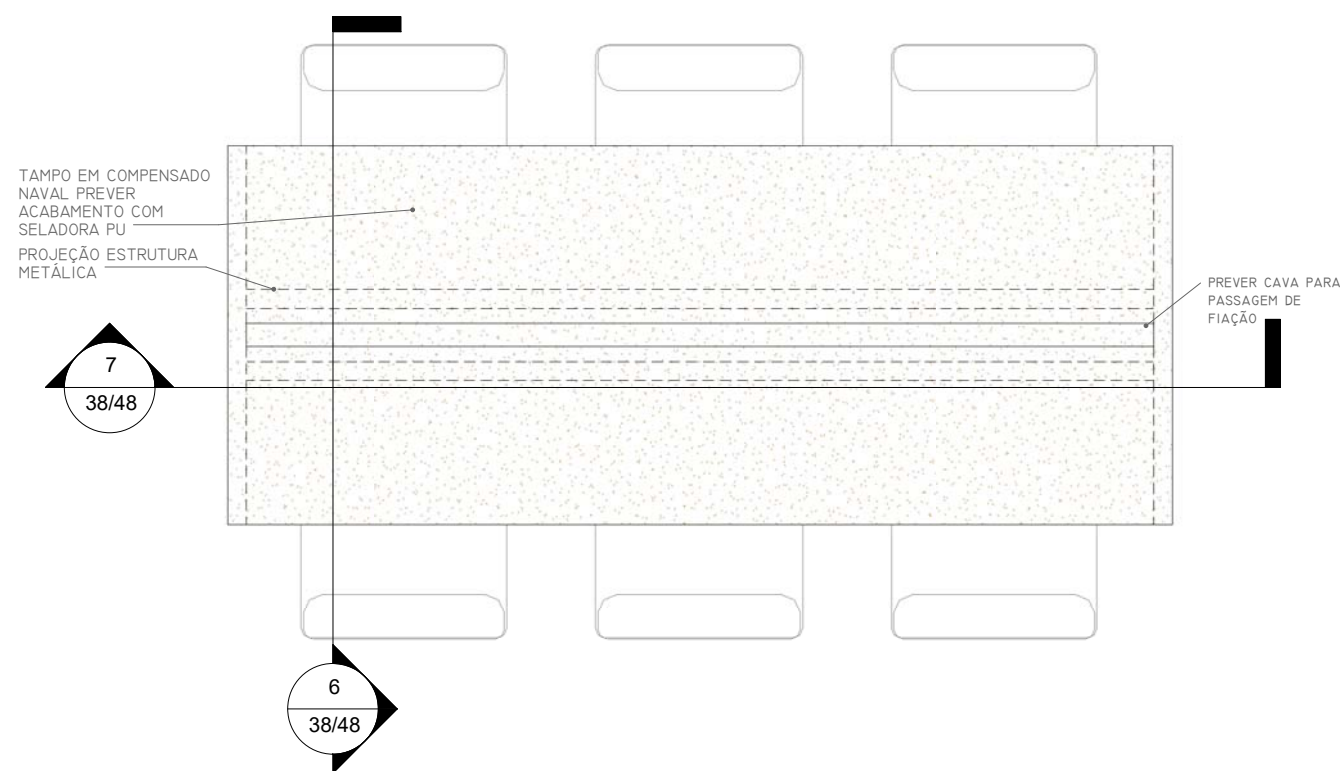

5 MI3 - MESA REUNIÃO COMISSOES - VISTA SUPERIOR
ESCALA 1 : 20

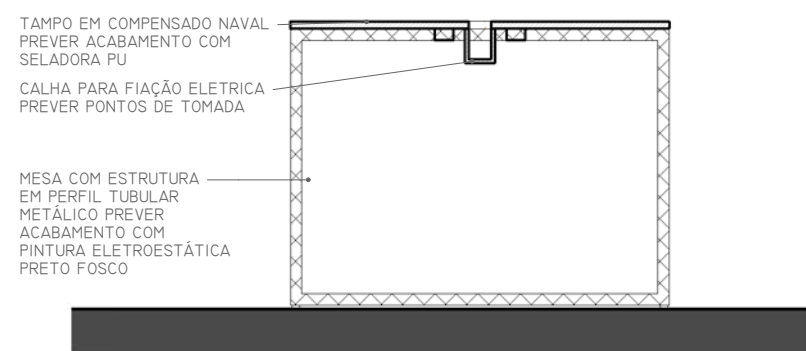

6 MI3 - MESA REUNIÃO COMISSOES - VISTA A
ESCALA 1 : 20

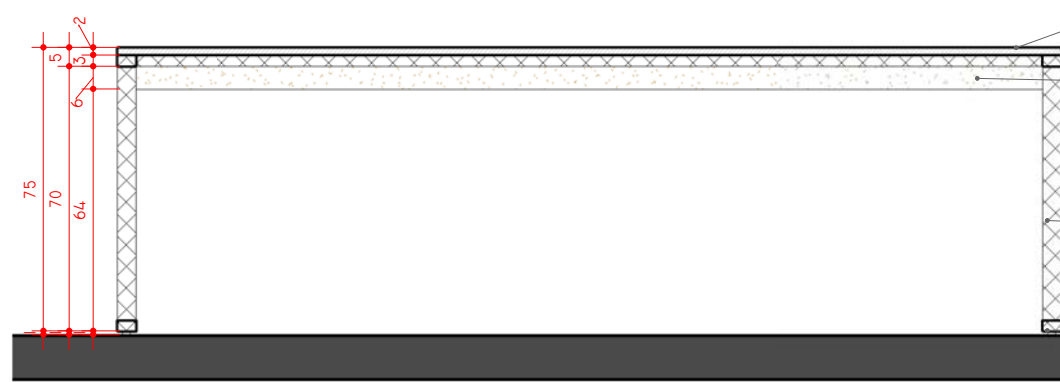

7 MI3 - MESA REUNIÃO COMISSOES - CORTE A
ESCALA 1 : 20

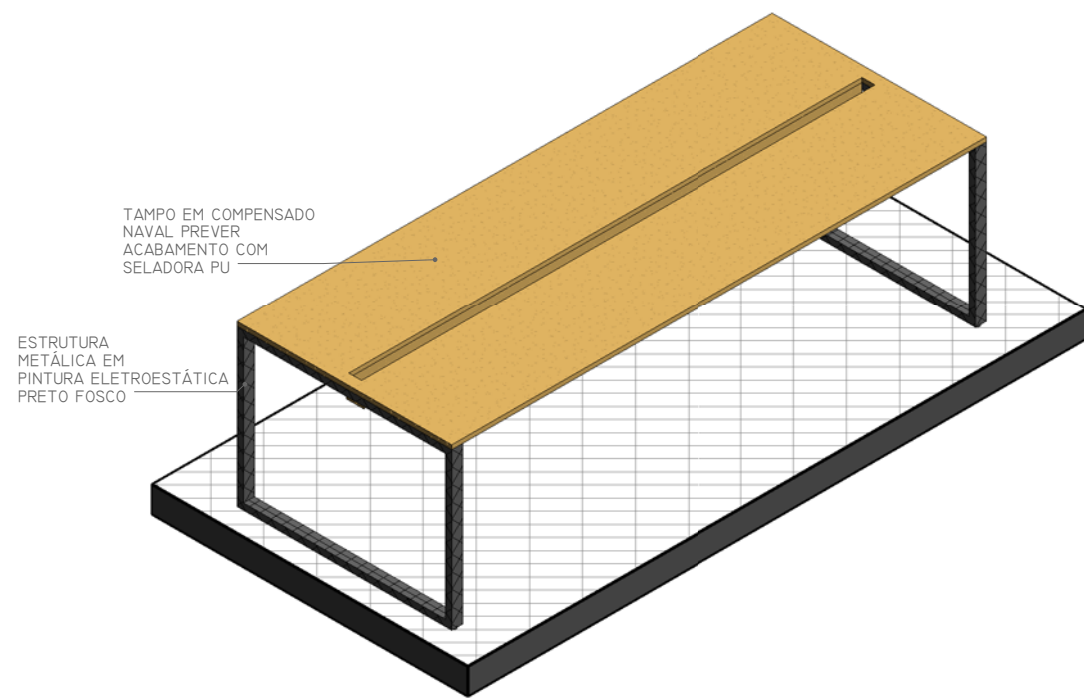

8 MI3 - MESA REUNIÃO COMISSÃO
ESCALA

-AS MEDIDAS DEVERÃO SER CONFERIDAS NO LOCAL:-
-EM CASO DE CONFLITO DE COTAS, PREVALECE A DO DESENHO DE MENOR ESCALA:-
-EM CASO DE DÚVIDAS, CONSULTE SEMPRE O ARQUITETO.

quadro@quadro.arq.br (62) 3110 5900

PROJETO SEDE CAU/GO	ETAPA PROJETO EXECUTIVO	DATA 08/06/16	RESPONSÁVEL TÉCNICO QUADRO ARQUITETOS
PROPRIETÁRIO CAU/GO	CONTEÚDO DET. MOBILIÁRIO M12 / M13	ESCALA 1 : 20	DESENVOLVIMENTO QUADRO ARQUITETOS
ENDEREÇO AV. ENG. RUBIO VIANA, 3º ANDAR, ED. CONCEPT OFFICE, VL. MARIA JOSÉ, GOIÂNIA-GO.		PRANCHA 38/48	

Z:\CLIENTES\CONCURSO CAU\03_EXECUTIVO REVISÃO\VT\MARU\CAU_INTERIOR_EX_R24.rvt



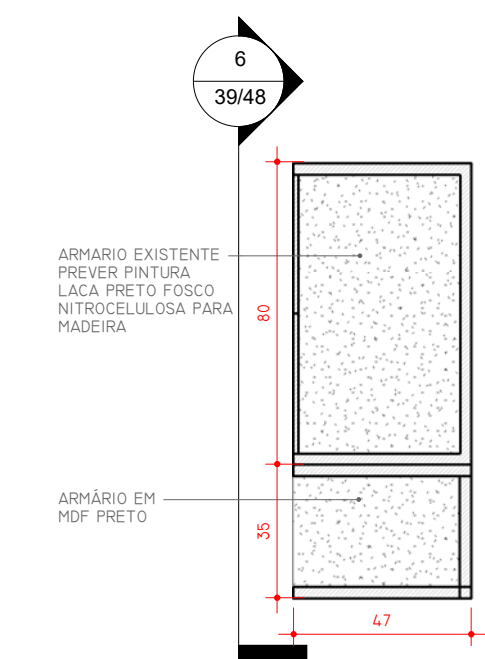

5 M14 - ARMARIO COMISSOES - VISTA SUPERIOR
ESCALA 1 : 20

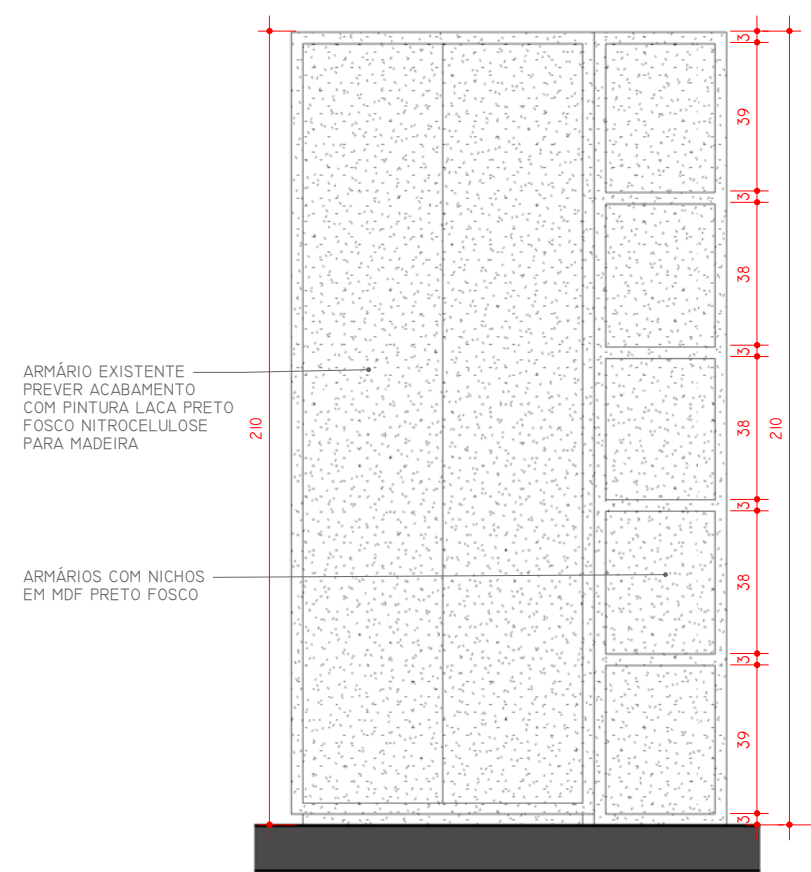

6 M14 - ARMARIO COMISSÃO - VISTA A
ESCALA 1 : 20

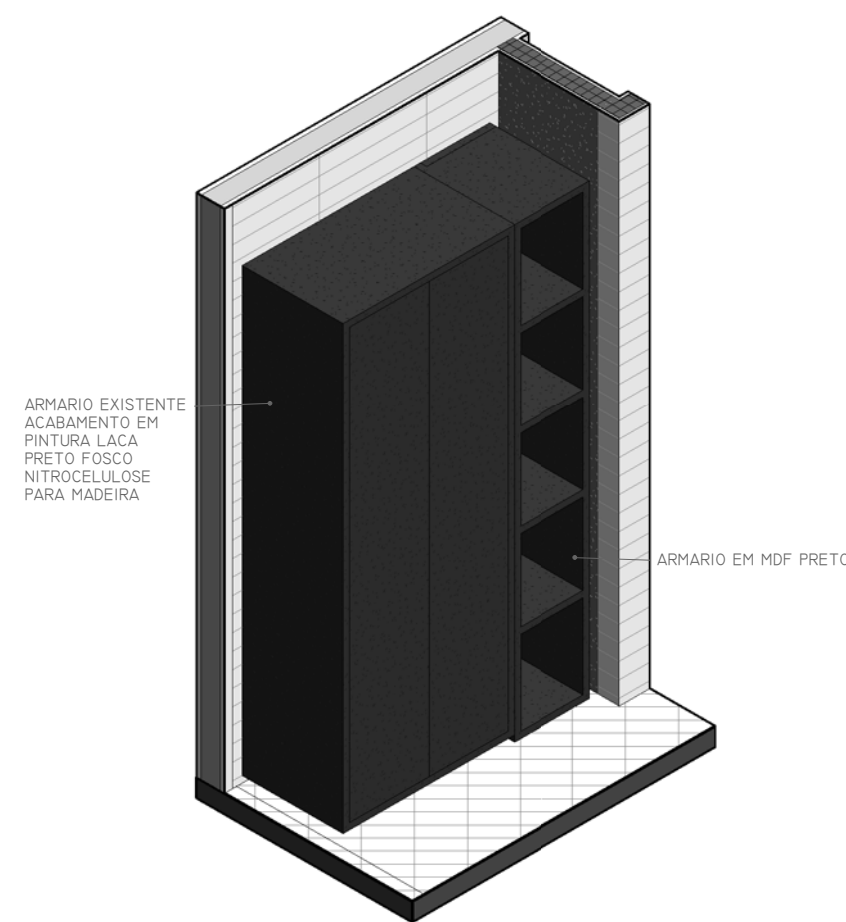

7 M14 - ARMÁRIO COMISSÃO
ESCALA

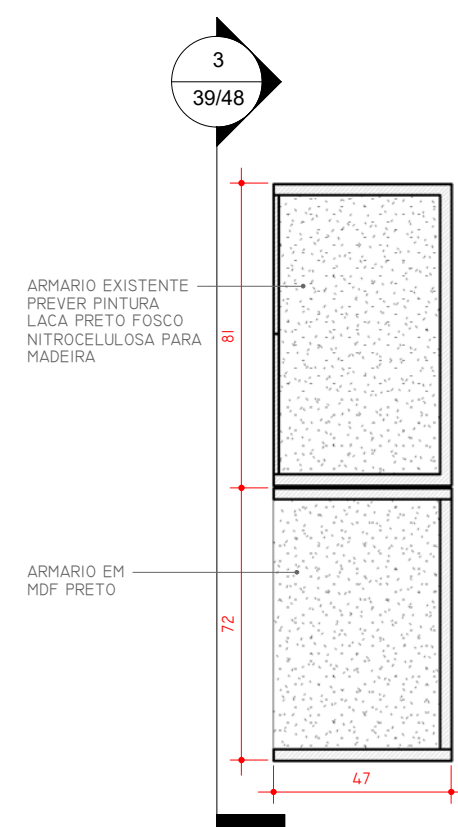

1 M15 - ARMARIO COMISSOES - VISTA SUPERIOR
ESCALA 1 : 20

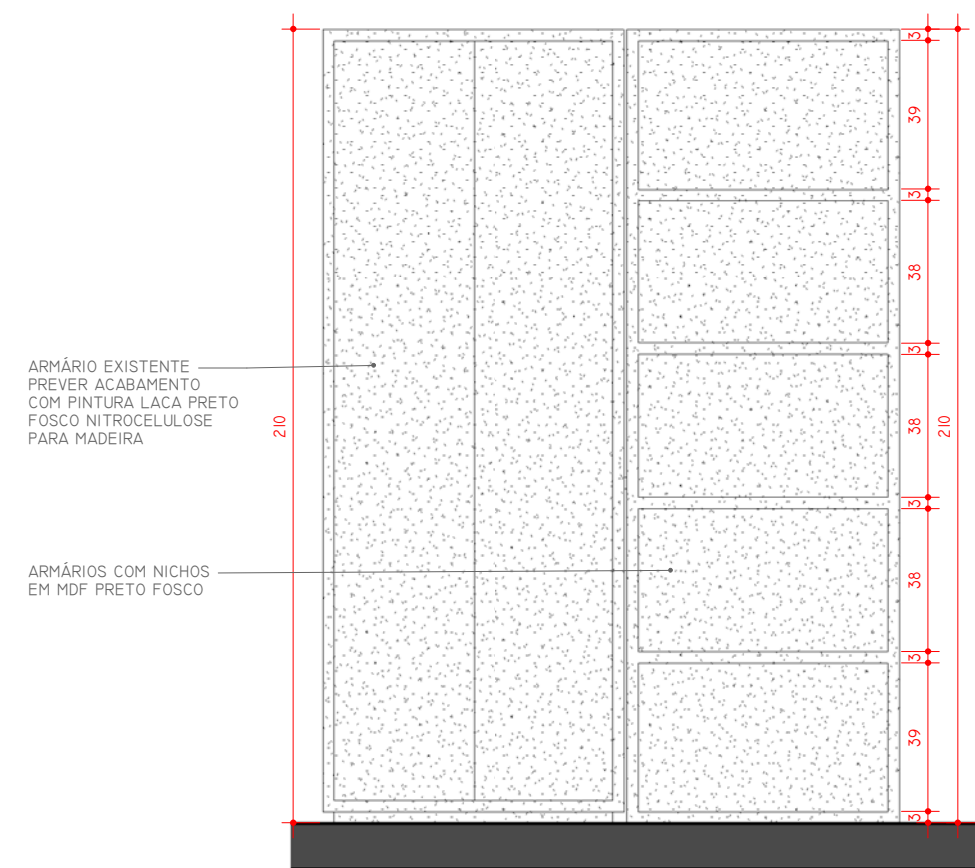

3 M15 - ARMARIO COMISSAO - VISTA A
ESCALA 1 : 20

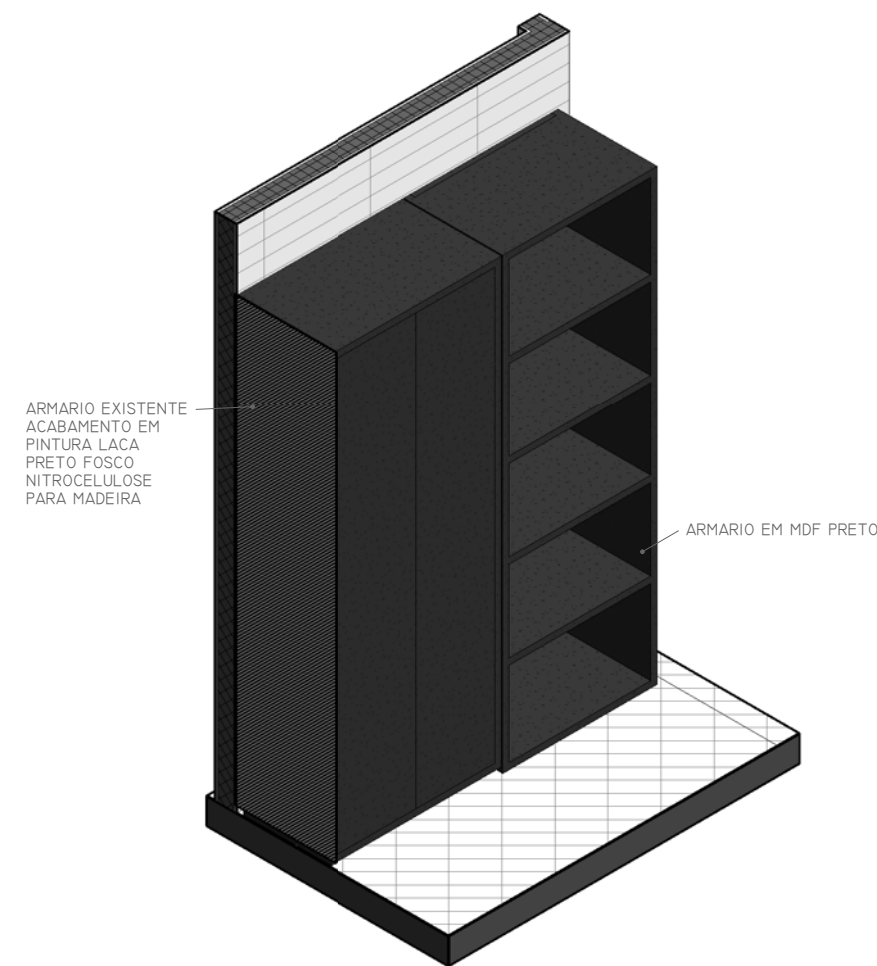

4 M15 - ARMÁRIO COMISSÃO
ESCALA

-AS MEDIDAS DEVERÃO SER CONFERIDAS NO LOCAL;
-EM CASO DE CONFLITO DE COTAS, PREVALECE A DO DESENHO
DE MENOR ESCALA;
-EM CASO DE DÚVIDAS, CONSULTE SEMPRE O ARQUITETO.

quadro@quadro.arq.br (62) 3110 5900

PROJETO SEDE CAU/GO PROPRIETÁRIO CAU/GO ENDEREÇO AV. ENG. FÉLIX VIANA, 3º ANDAR, ED. CONCEPT OFFICE, VL. MARIA JOSÉ, GOIÂNIA-GO.	ETAPA PROJETO EXECUTIVO	DATA 08/06/16	RESPONSÁVEL TÉCNICO QUADRO ARQUITETOS
	CONTEÚDO DET. MOBILIÁRIO M14 / M15	ESCALA 1 : 20	DESENVOLVIMENTO QUADRO ARQUITETOS
		PRANCHA 39/48	

Z:\CLIENTES\CONCURSO CAU\03_EXECUTIVO REVISÃO\RV\MARU\CAU_INTERIOR_EX_R24.rvt



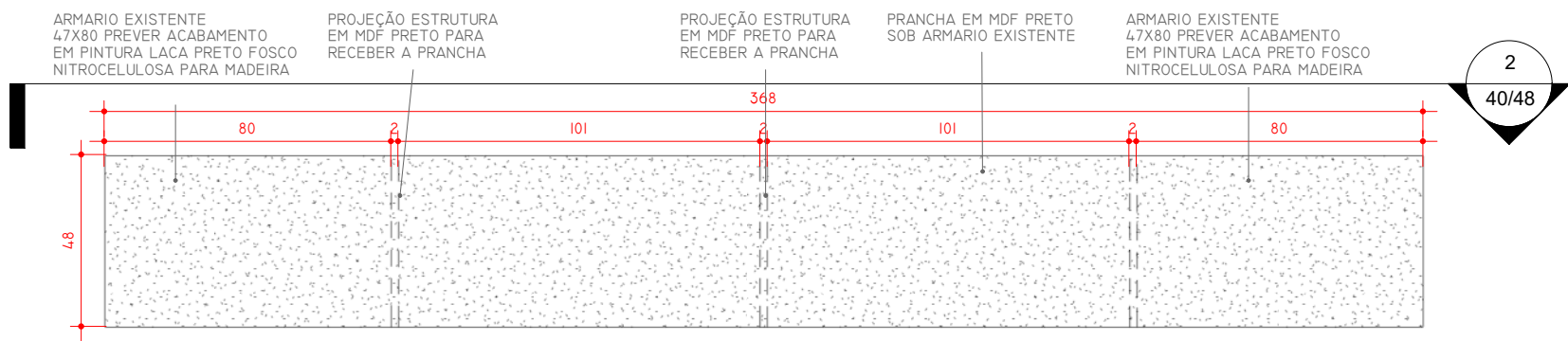

1 **MI6 - ARMARIO ADMINISTRACAO I - VISTA SUPERIOR**
ESCALA 1 : 20

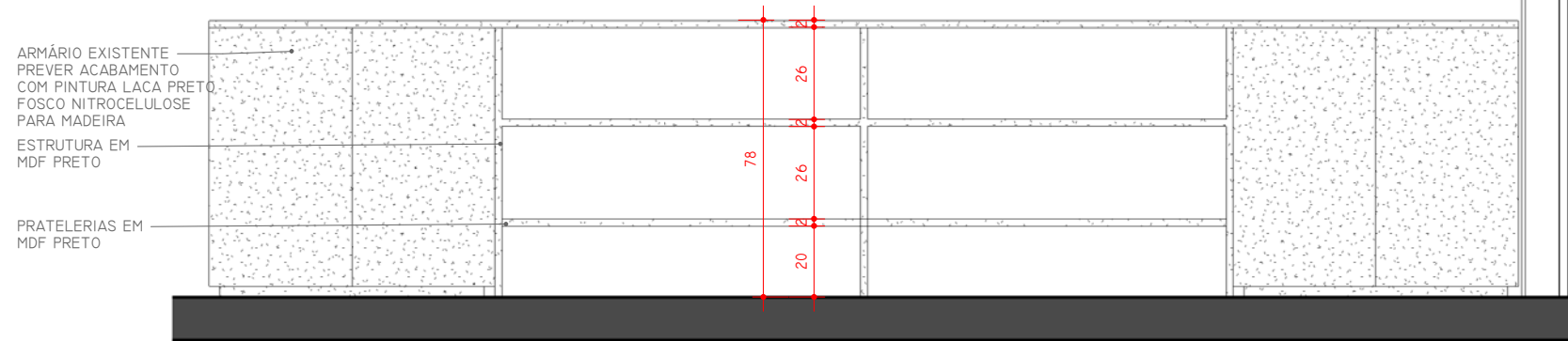

2 **MI6 - ARMARIO ADMINISTRACAO I - VISTA A**
ESCALA 1 : 20

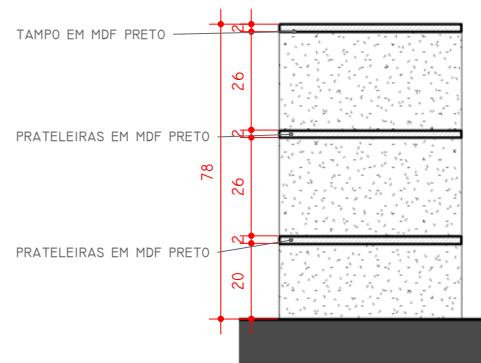

3 **MI6 - ARMARIO ADMINISTRACAO I - CORTE A**
ESCALA 1 : 20

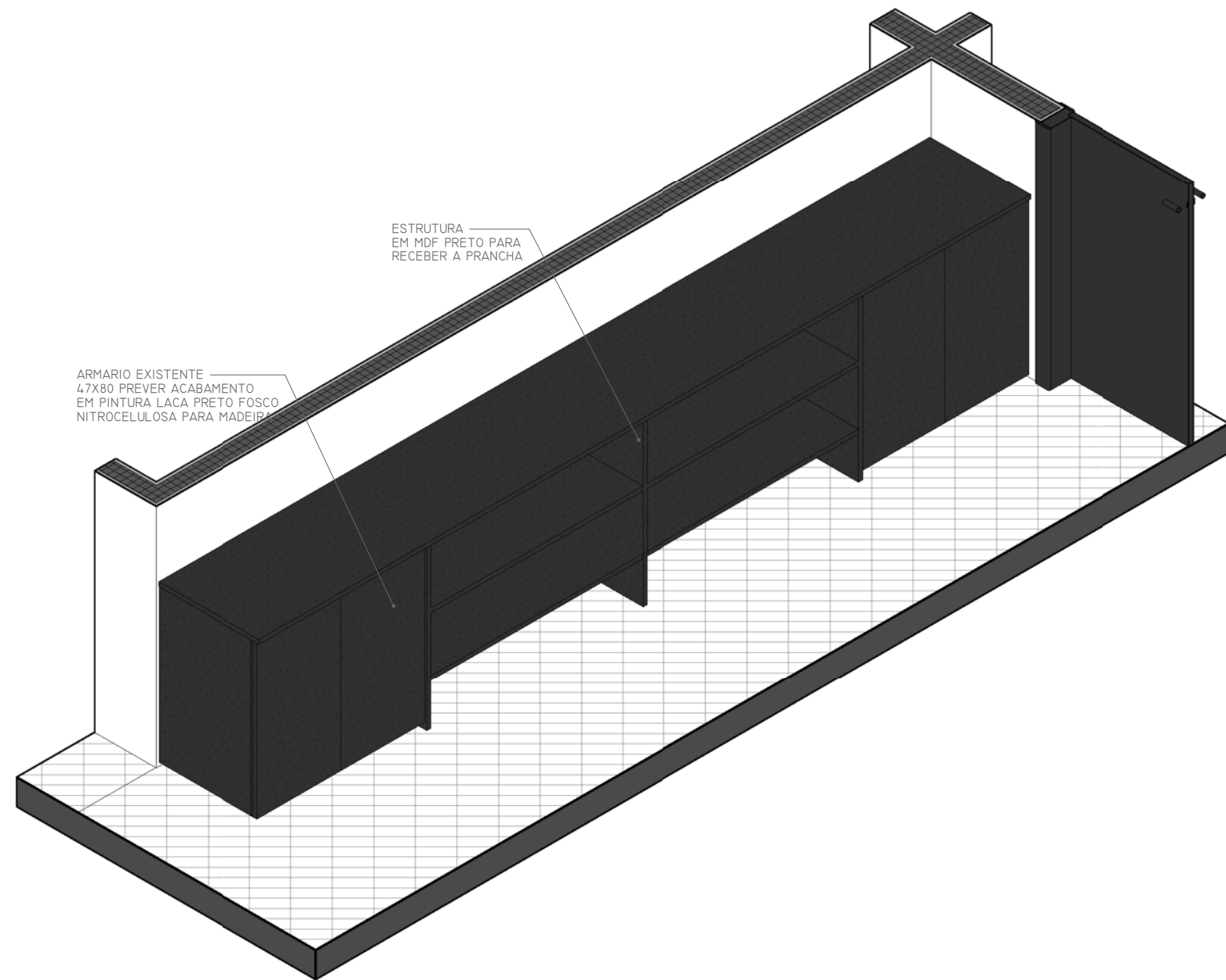

4 **MI6 - ARMARIO ADMINISTRACAO I**
ESCALA

-AS MEDIDAS DEVERÃO SER CONFERIDAS NO LOCAL;
-EM CASO DE CONFLITO DE COTAS, PREVALECE A DO DESENHO
DE MENOR ESCALA;
-EM CASO DE DÚVIDAS, CONSULTE SEMPRE O ARQUITETO.

quadro@quadro.arq.br (62) 3110 5900

PROJETO SEDE CAU/GO	ETAPA PROJETO EXECUTIVO	DATA 08/06/16	RESPONSÁVEL TÉCNICO QUADRO ARQUITETOS
PROPRIETÁRIO CAU/GO	CONTEÚDO DET. MOBILIÁRIO M16	ESCALA 1 : 20	DESENVOLVIMENTO QUADRO ARQUITETOS
ENDEREÇO AV. ENG. RUBICO VIANA, 3º ANDAR, ED. CONCEPT OFFICE, VL. MARIA JOSÉ, GOIÂNIA-GO.		PRANCHA 40/48	

Z:\CLIENTES\CONCURSO CAU\03_EXECUTIVO REVISÃO\VT\MARU\CAU_INTERIOR_EX_R24.rvt



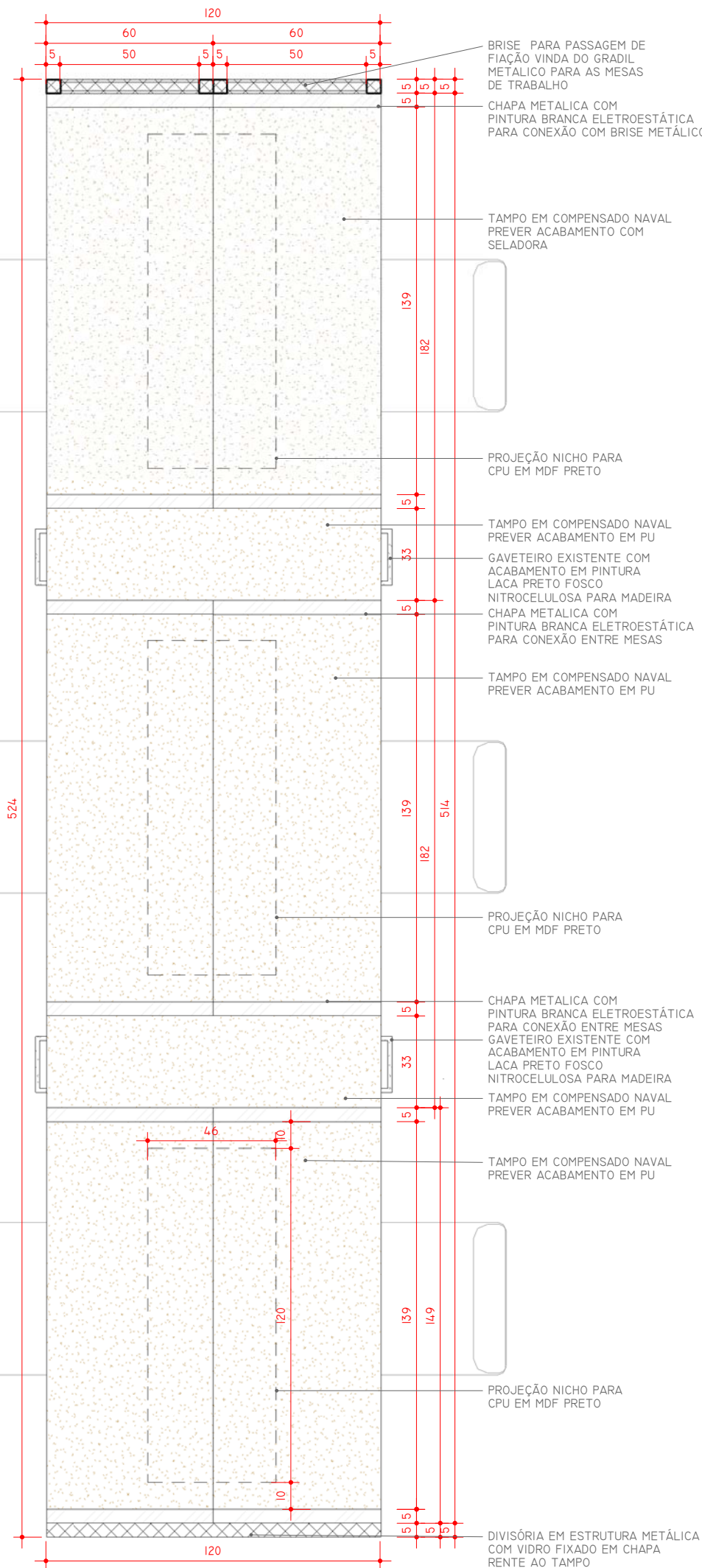

1 M18 - MESA RETANGULAR - ESTACAO DE TRABALHO - ADMINISTRATIVO
ESCALA 1 : 20



2 M18 - MESA RETANGULAR - ESTACAO DE TRABALHO - ADMINISTRATIVO
ESCALA 1 : 20

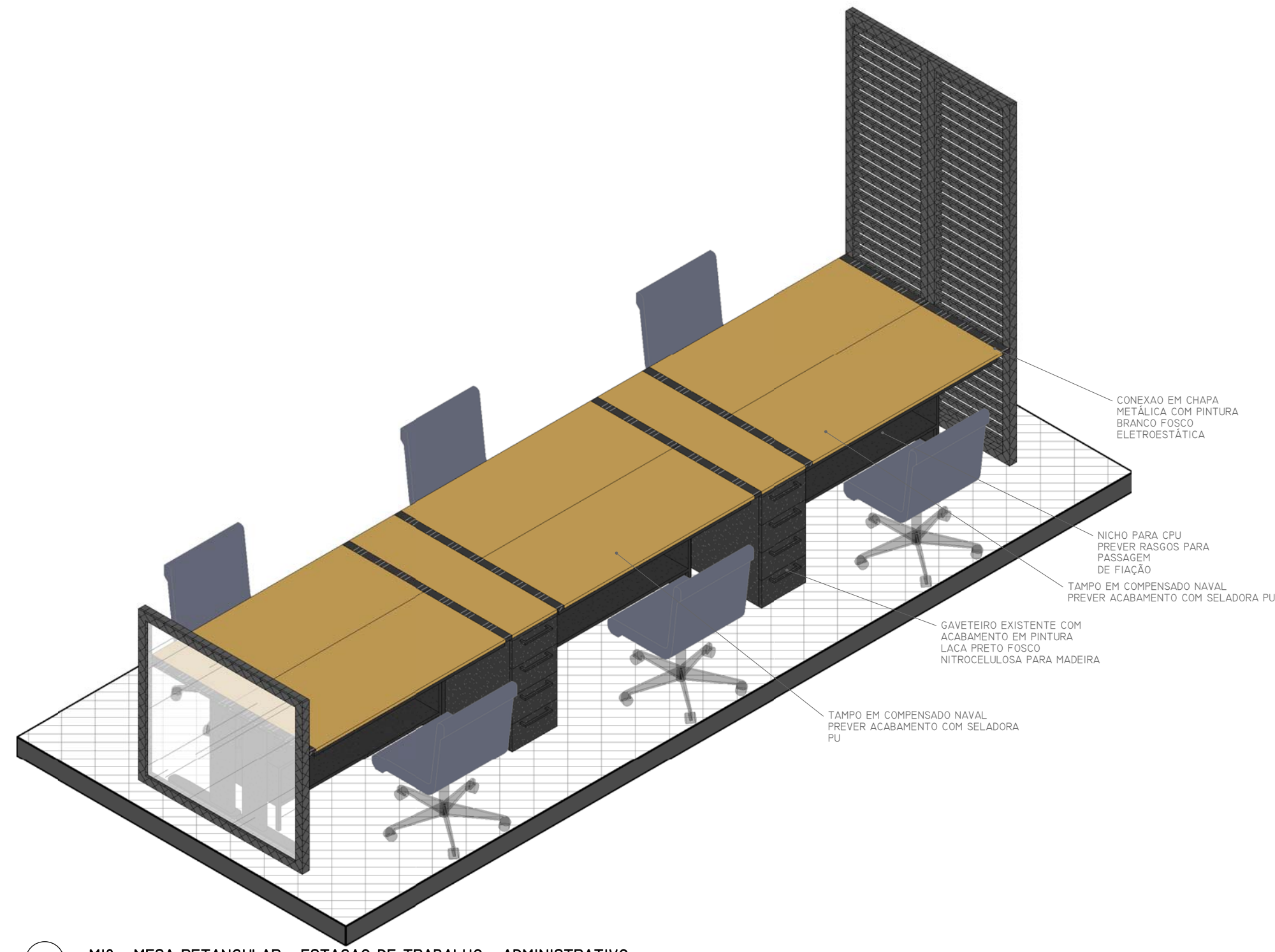

3 M18 - MESA RETANGULAR - ESTACAO DE TRABALHO - ADMINISTRATIVO
ESCALA 1 : 20

-AS MEDIDAS DEVERÃO SER CONFERIDAS NO LOCAL;
-EM CASO DE CONFLITO DE COTAS, PREVALECE A DO DESENHO DE MENOR ESCALA;
-EM CASO DE DÚVIDAS, CONSULTE SEMPRE O ARQUITETO.

quadro@quadro.arq.br (62) 3110 5900

PROJETO SEDE CAU/GO	ETAPA PROJETO EXECUTIVO	DATA 08/06/16	RESPONSÁVEL TÉCNICO QUADRO ARQUITETOS
PROPRIETÁRIO CAU/GO	CONTEÚDO DET. MOBILIÁRIO M18	ESCALA 1 : 20	DESENVOLVIMENTO QUADRO ARQUITETOS
ENDEREÇO AV. ENG. RUBICO VIANA, 3º ANDAR, ED. CONCEPT OFFICE, VL. MARIA JOSÉ, GOIÂNIA-GO.		PRANCHA 43/48	



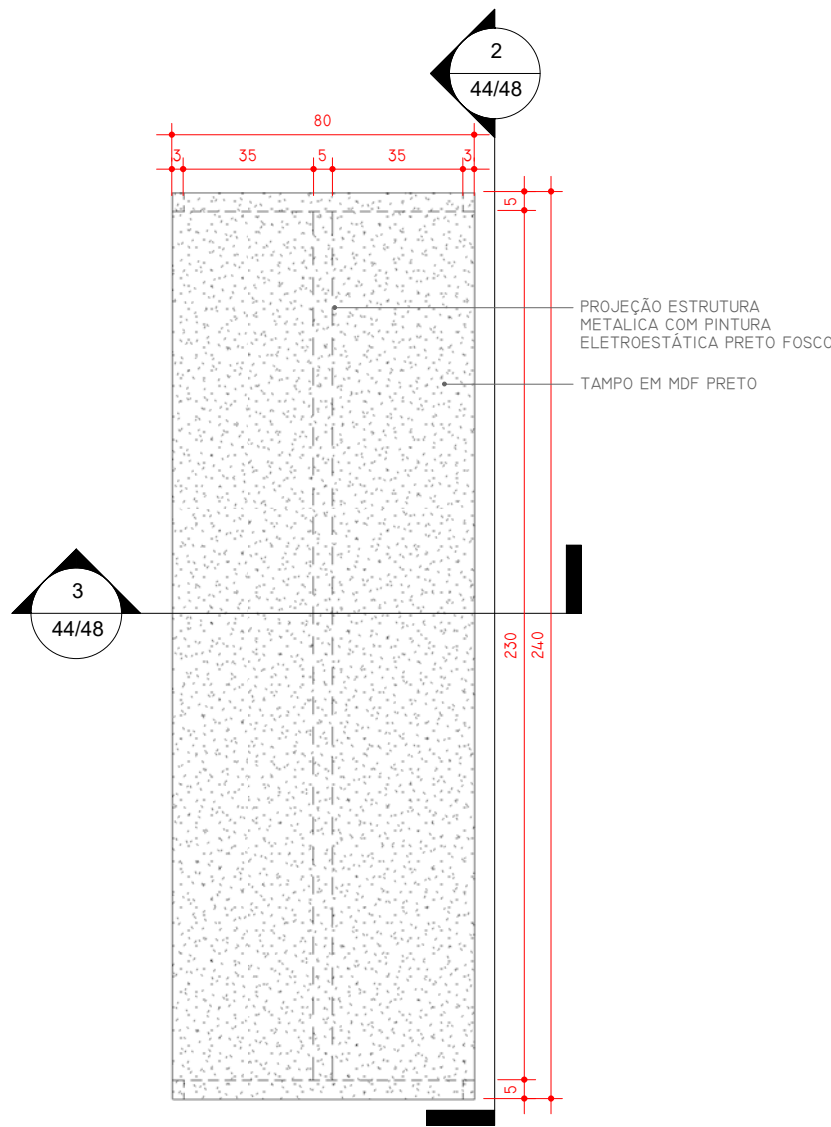

1 M19 - MESA COZINHA - VISTA SUPERIOR
ESCALA 1 : 20

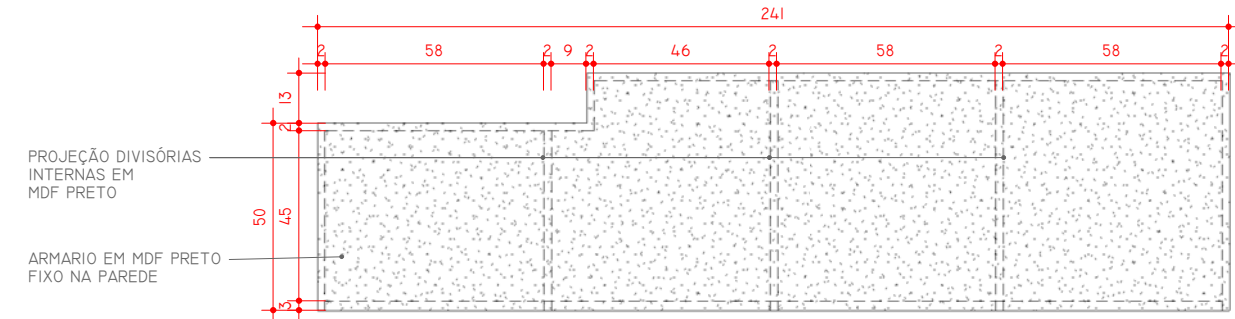

5 M20 - ARMARIO COZINHA - VISTA SUPERIOR
ESCALA 1 : 20

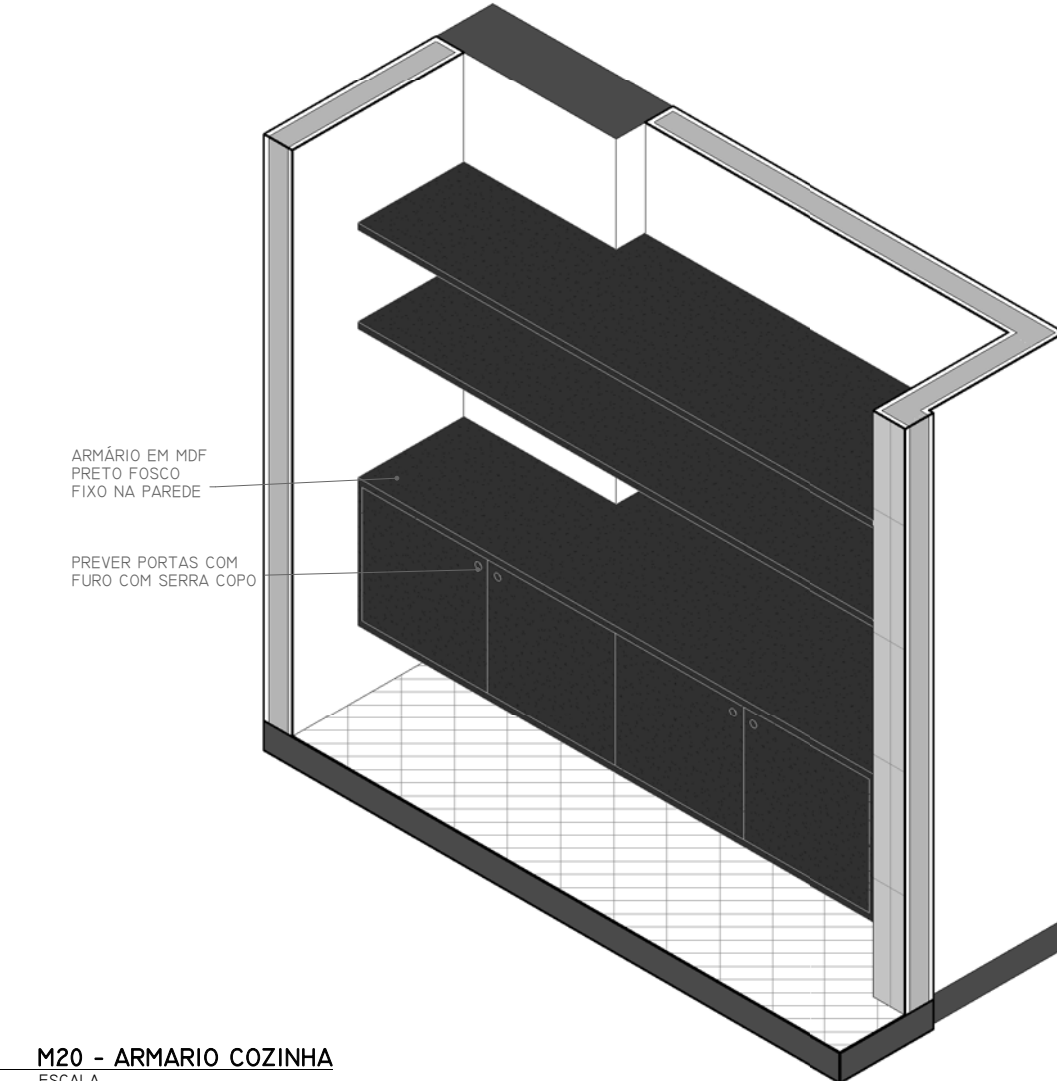

8 M20 - ARMARIO COZINHA
ESCALA 1 : 20

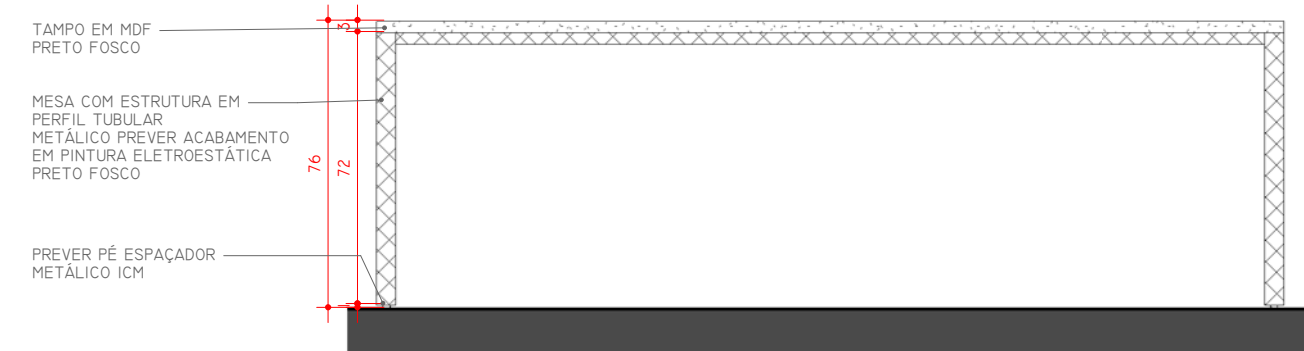

2 M19 - MESA COZINHA - VISTA A
ESCALA 1 : 20

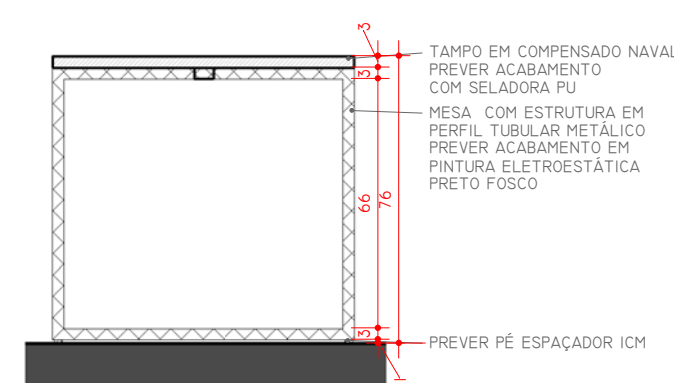

3 M19 - MESA COZINHA - CORTE A
ESCALA 1 : 20

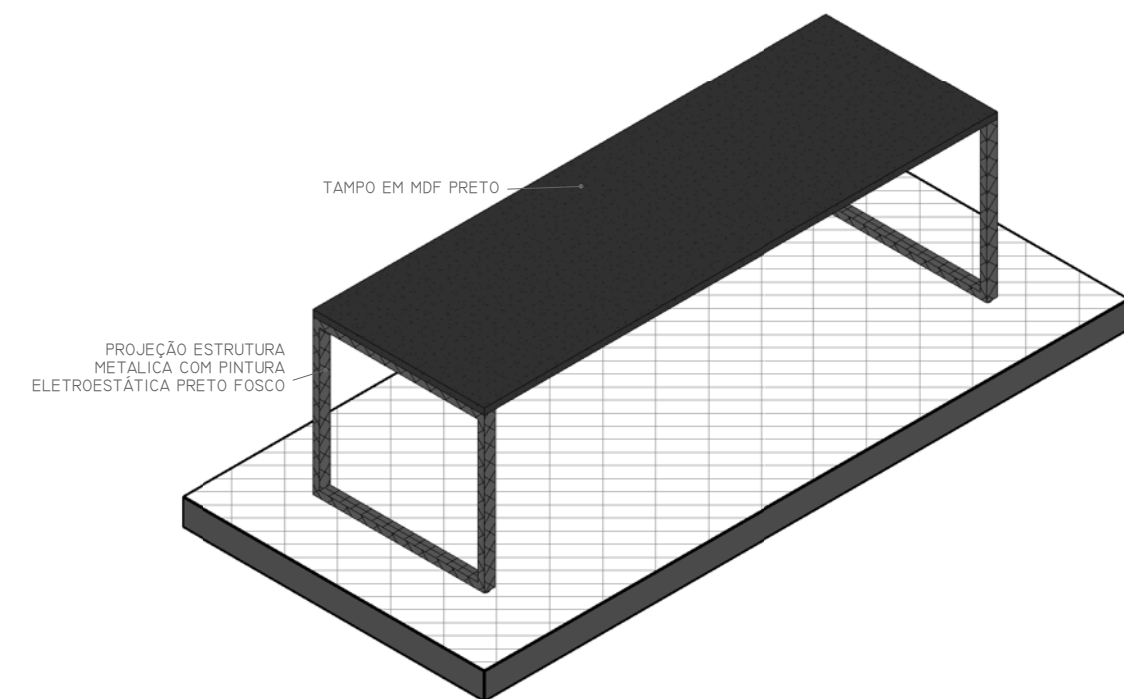

4 M19 - MESA COZINHA
ESCALA 1 : 20

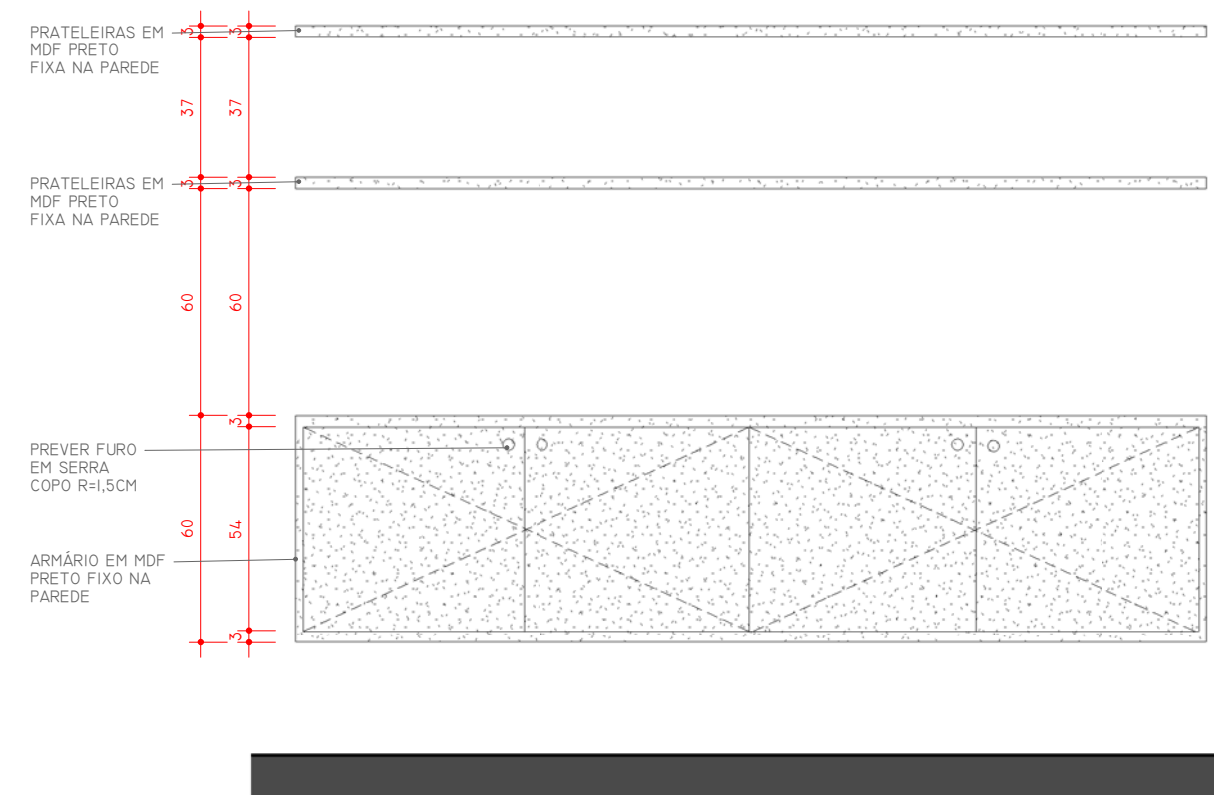

6 M20 - ARMARIO COZINHA - VISTA A
ESCALA 1 : 20

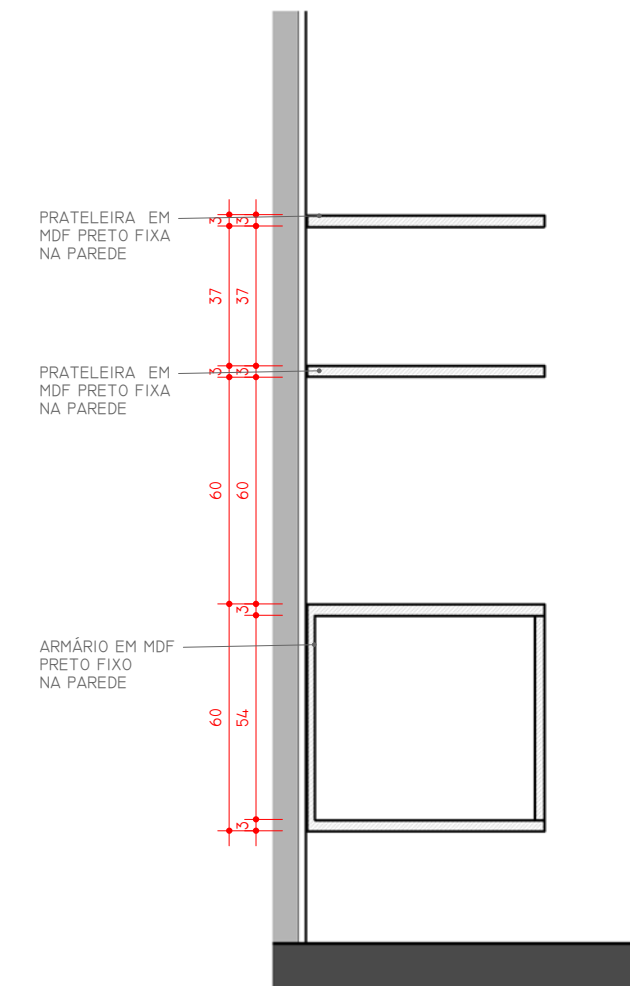

7 M20 - ARMARIO COZINHA - CORTE A
ESCALA 1 : 20

-AS MEDIDAS DEVERÃO SER CONFERIDAS NO LOCAL;
-EM CASO DE CONFLITO DE COTAS, PREVALECE A DO DESENHO
DE MENOR ESCALA;
-EM CASO DE DÚVIDAS, CONSULTE SEMPRE O ARQUITETO.

quadro@quadro.arq.br (62) 3110 5900

PROJETO SEDE CAU/GO	ETAPA PROJETO EXECUTIVO	DATA 08/06/16	RESPONSÁVEL TÉCNICO QUADRO ARQUITETOS
PROPRIETÁRIO CAU/GO	CONTEÚDO DET. MOBILIÁRIO M19 / M20	ESCALA 1 : 20	DESENVOLVIMENTO QUADRO ARQUITETOS
ENDEREÇO AV. ENG. RUBICO VIANA, 3º ANDAR, ED. CONCEPT OFFICE, VL. MARIA JOSÉ, GOIÂNIA-GO.		PRANCHA 44/48	

Z:\CLIENTES\CONCURSO CAU\03_EXECUTIVO REVISÃO\VT\MARUÇAU_INTERIOR_EX_R24.rvt



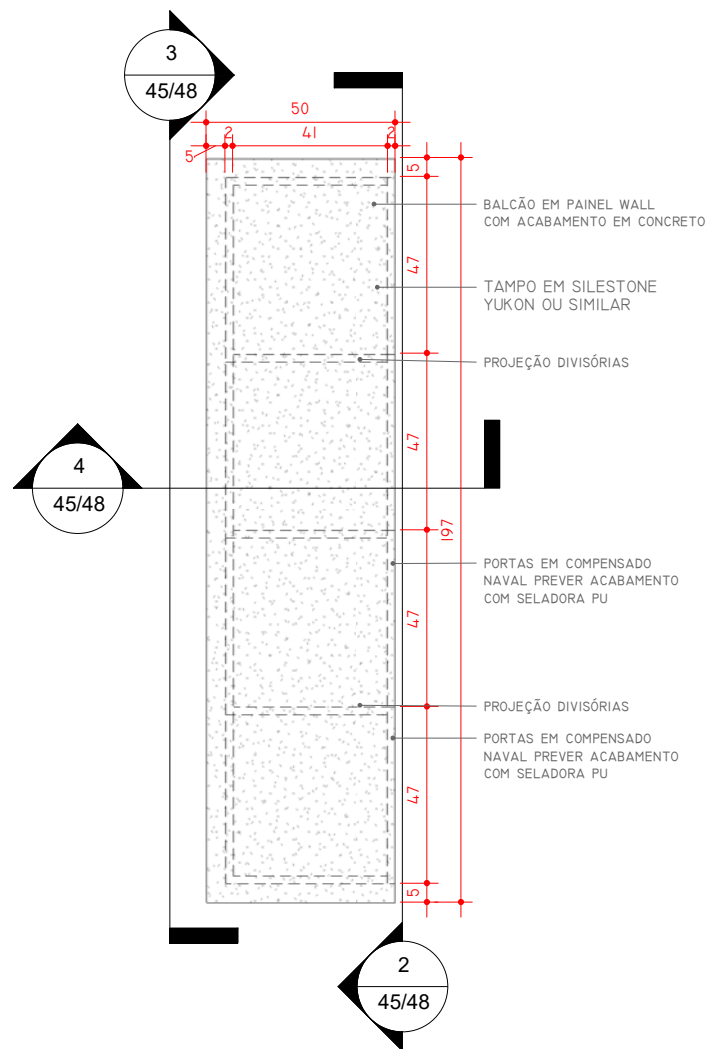

1 M21 - BALCAO COZINHA - VISTA SUPERIOR
ESCALA 1 : 20

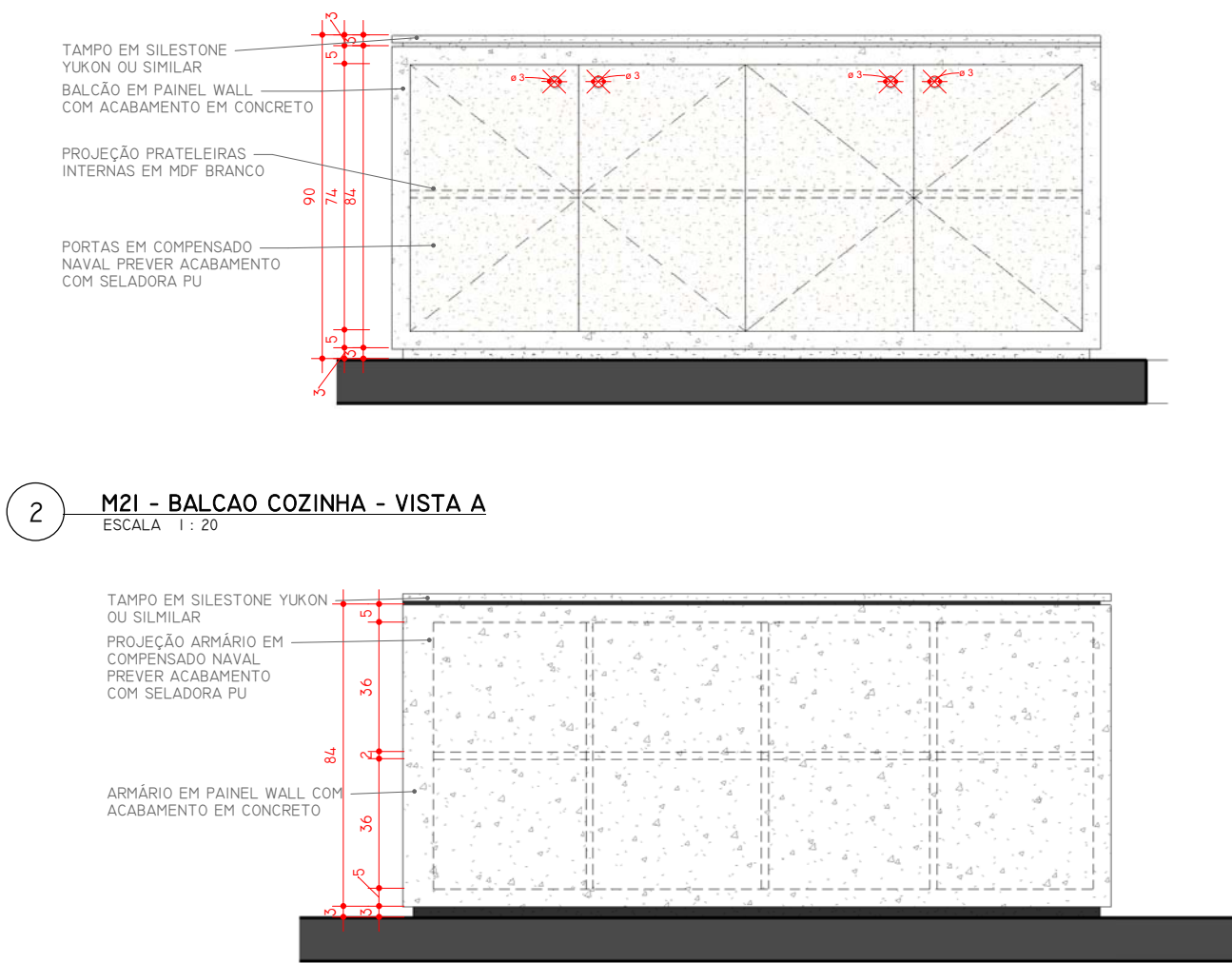

2 M21 - BALCAO COZINHA - VISTA A
ESCALA 1 : 20

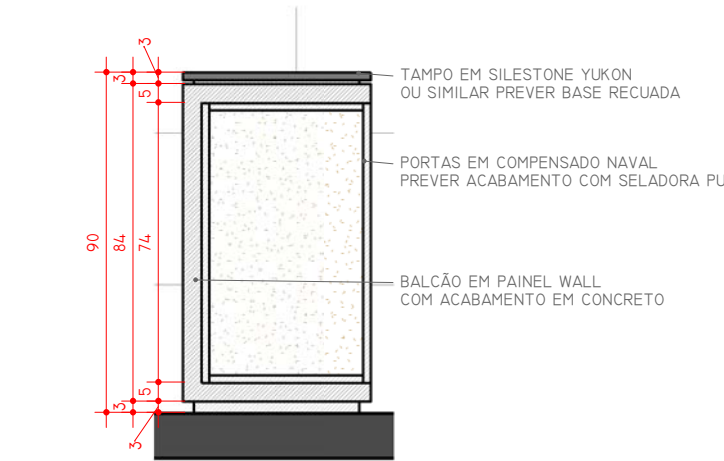

4 M21 - BALCAO COZINHA - CORTE A
ESCALA 1 : 20

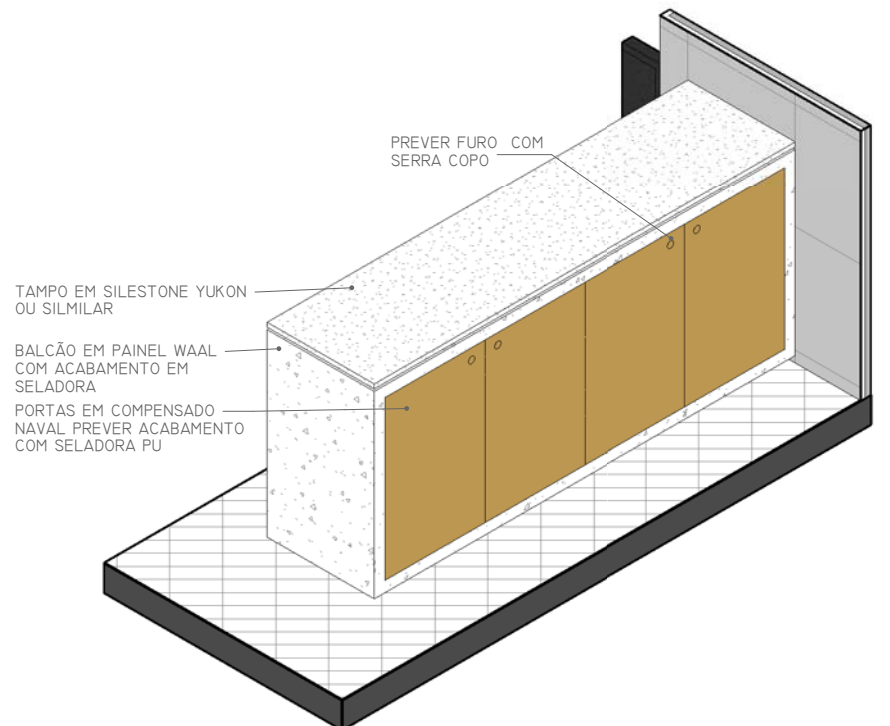

5 M21 - BALCAO COZINHA
ESCALA

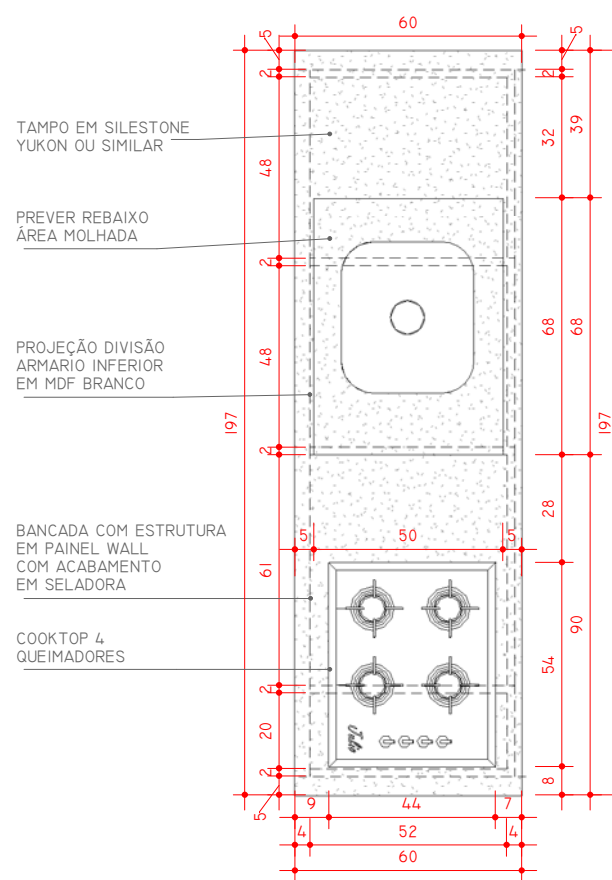

6 M22 - BANCADA COZINHA - VISTA SUPERIOR
ESCALA 1 : 20

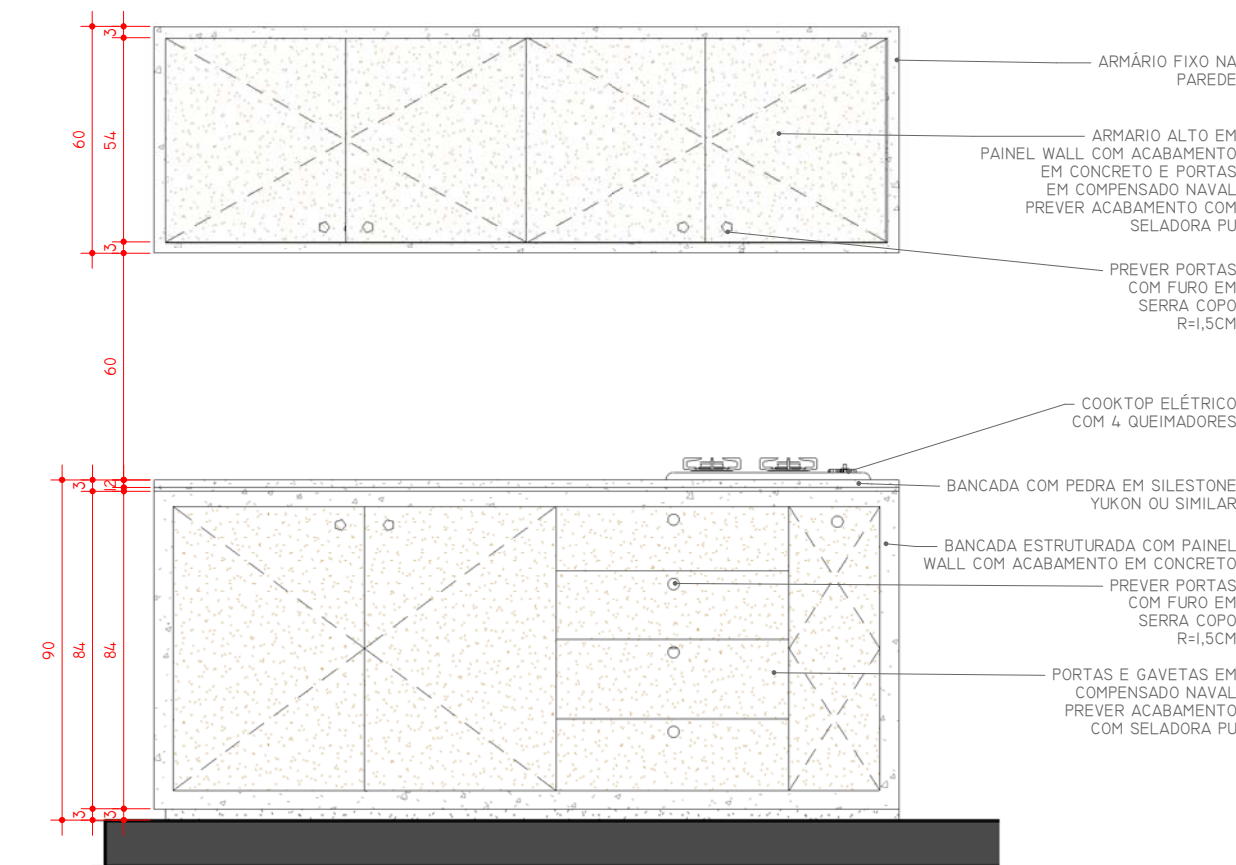

7 M22 - BANCADA COZINHA - VISTA A
ESCALA 1 : 20

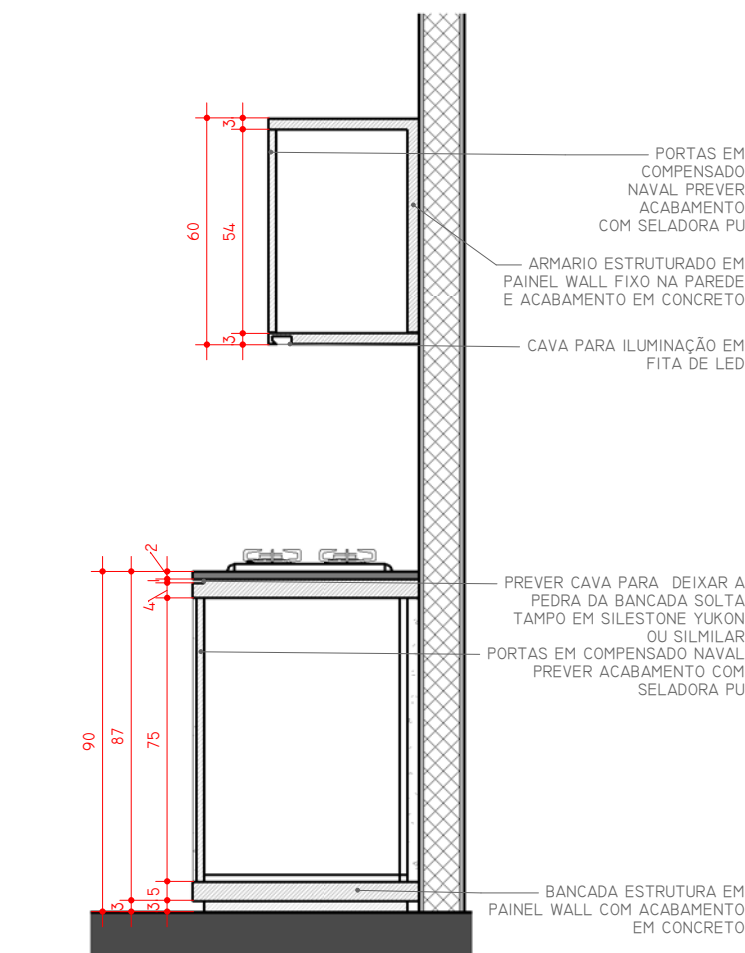

8 M22 - BANCADA COZINHA - CORTE A
ESCALA 1 : 20

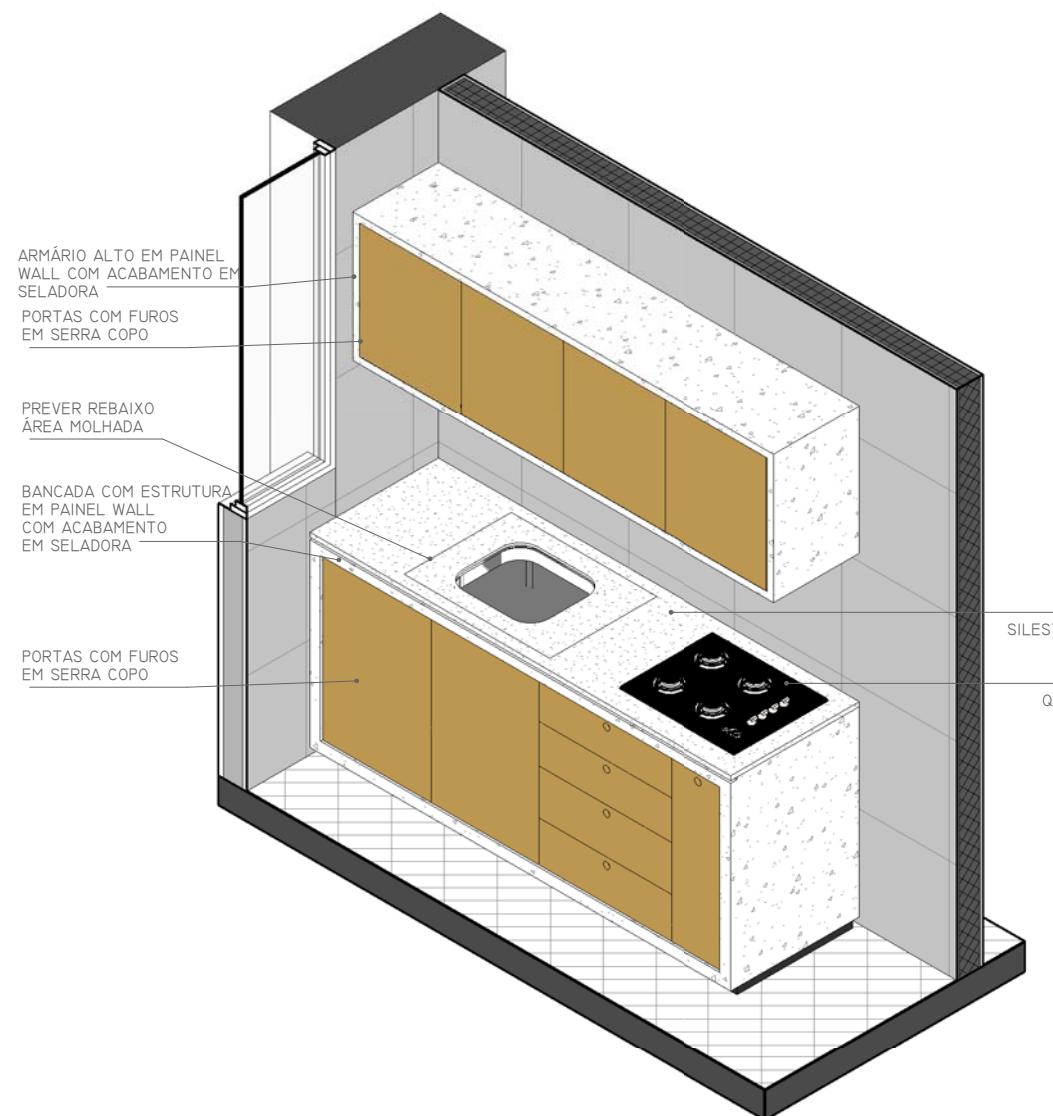

9 M22 - BANCADA COZINHA
ESCALA

-AS MEDIDAS DEVERÃO SER CONFERIDAS NO LOCAL;
-EM CASO DE CONFLITO DE COTAS, PREVALECE A DO DESENHO
DE MENOR ESCALA;
-EM CASO DE DÚVIDAS, CONSULTE SEMPRE O ARQUITETO.

quadro@quadro.arq.br (62) 3110 5900

PROJETO SEDE CAU/GO PROPRIETÁRIO CAU/GO ENDEREÇO AV. ENG. RUBIO VIANA, 3º ANDAR, ED. CONCEPT OFFICE, VL. MARIA JOSÉ, GOIÂNIA-GO.	ETAPA PROJETO EXECUTIVO CONTEÚDO DET. MOBILIÁRIO M21 / M22	DATA 08/06/16 ESCALA 1 : 20 PRANCHA 45/48	RESPONSÁVEL TÉCNICO QUADRO ARQUITETOS DESENVOLVIMENTO QUADRO ARQUITETOS	QUADRO ARQUITETOS
--	---	--	--	----------------------

Z:\CLIENTES\CONCURSO CAU\03_EXECUTIVO REVISÃO\VT\MARU\CAU_INTERIOR_EX_R24.rvt

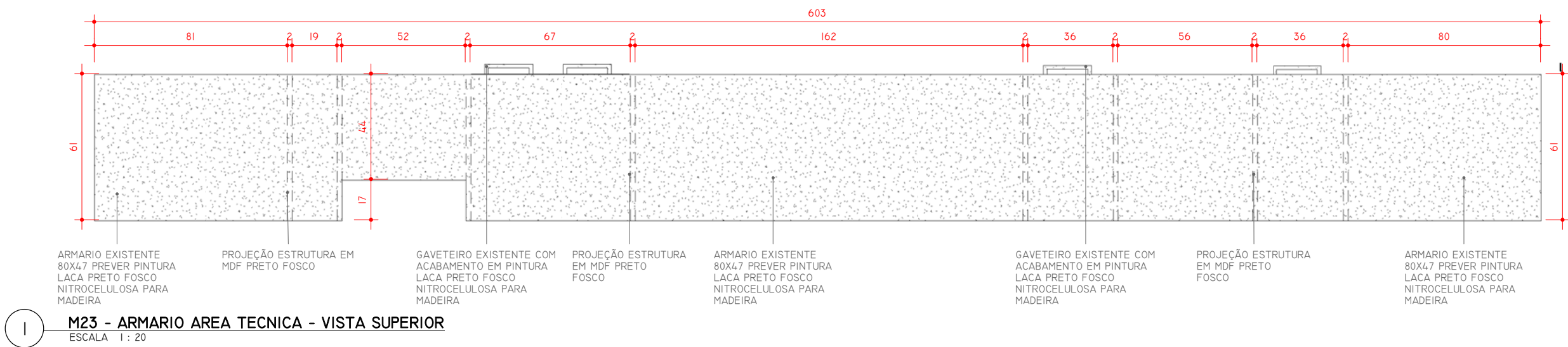

1 M23 - ARMARIO AREA TECNICA - VISTA SUPERIOR
ESCALA 1 : 20

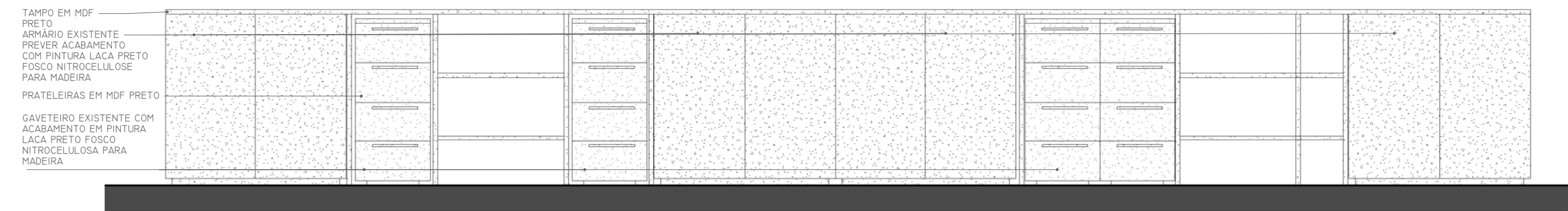

2 M23 - ARMARIO AREA TECNICA - VISTA A
ESCALA 1 : 20

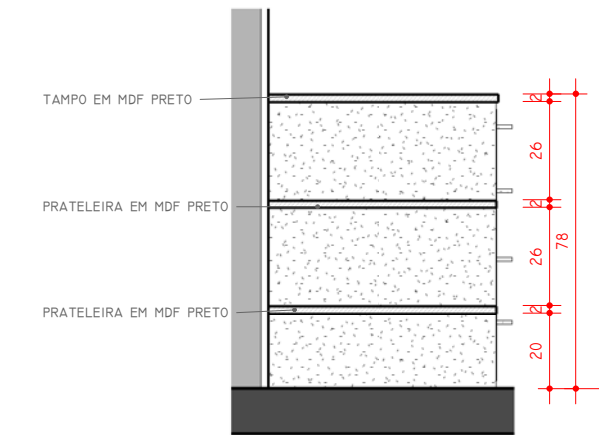

3 M23 - ARMARIO AREA TECNICA - CORTE A
ESCALA 1 : 20

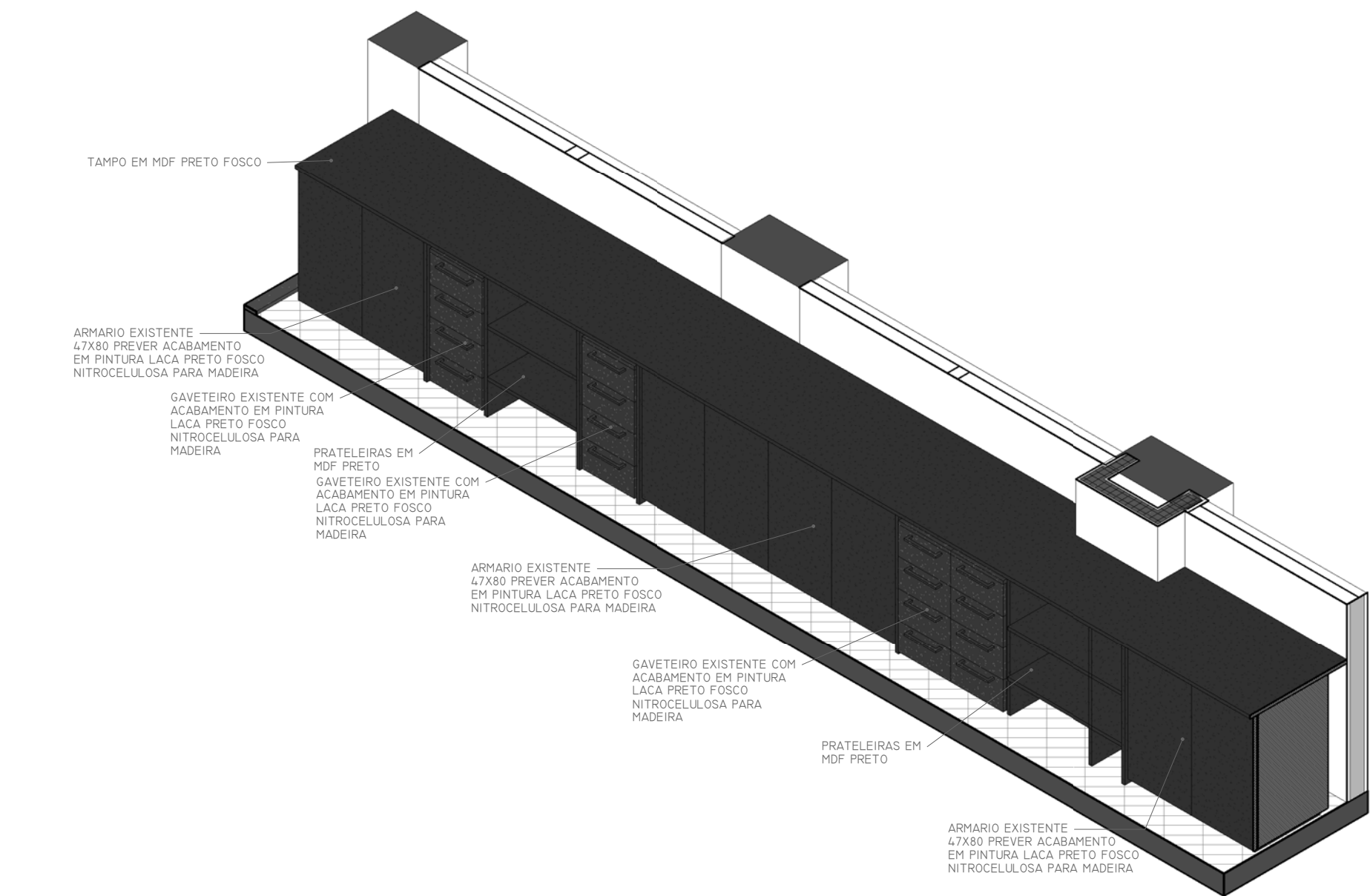

4 M23 - ARMARIO AREA TECNICA
ESCALA

-AS MEDIDAS DEVERÃO SER CONFERIDAS NO LOCAL;
-EM CASO DE CONFLITO DE COTAS, PREVALECE A DO DESENHO
DE MENOR ESCALA;
-EM CASO DE DÚVIDAS, CONSULTE SEMPRE O ARQUITETO.

quadro@quadro.arq.br (62) 3110 5900

PROJETO SEDE CAU/GO PROPRIETÁRIO CAU/GO ENDEREÇO AV. ENG. RUBICO VIANA, 3º ANDAR, ED. CONCEITO OFFICE, VL. MARIA JOSÉ, GOIÂNIA-GO.	ETAPA PROJETO EXECUTIVO	DATA 08/06/16	RESPONSÁVEL TÉCNICO QUADRO ARQUITETOS
	CONTEÚDO DET. MOBILIÁRIO M23	ESCALA 1 : 20	DESENVOLVIMENTO QUADRO ARQUITETOS
		PRANCHA 46/48	

Z:\CLIENTES\CONCURSO CAU03_EXECUTIVO REVISÃO\VT\MARUÇAU_INTERIOR_EX_R24.rvt





1 VISTA 01 ÁREA ADMINISTRATIVA
ESCALA



2 VISTA 02 ÁREA ADMINISTRATIVA
ESCALA



5 VISTA 01 PLENÁRIA
ESCALA



3 VISTA 01 COPA
ESCALA



4 VISTA 01 DIRETORIA
ESCALA



6 VISTA 02 PLENÁRIA
ESCALA

-AS MEDIDAS DEVERÃO SER CONFERIDAS NO LOCAL;
-EM CASO DE CONFLITO DE COTAS, PREVALECE A DO DESENHO
DE MENOR ESCALA;
-EM CASO DE DÚVIDAS, CONSULTE SEMPRE O ARQUITETO.

quadro@quadro.arq.br (62) 3110 5900

PROJETO SEDE CAU/GO	ETAPA PROJETO EXECUTIVO	DATA 08/06/16	RESPONSÁVEL TÉCNICO QUADRO ARQUITETOS
PROPRIETÁRIO CAU/GO	CONTEÚDO VISTAS	ESCALA	DESENVOLVIMENTO QUADRO ARQUITETOS
ENDEREÇO AV. ENG. FÉLIX VIANA, 3º ANDAR, ED. CONCEPT OFFICE, VL. MARIA JOSÉ, GOIÂNIA-GO.		PRANCHA 47/48	

Z:\CLIENTES\CONCURSO CAU\03_EXECUTIVO REVISÃO\RV7\MARUÇAU_INTERIOR_EX_R24.rvt





1 VISTA 03 PLENÁRIA
ESCALA



2 VISTA 01 RECEPÇÃO
ESCALA



3 VISTA 01 REUNIÃO/COMISSÃO
ESCALA



4 VISTA 01 ÁREA TÉCNICA
ESCALA



5 VISTA 01 PRESIDÊNCIA
ESCALA



6 VISTA 02 PRESIDÊNCIA
ESCALA

-AS MEDIDAS DEVERÃO SER CONFERIDAS NO LOCAL:-
-EM CASO DE CONFLITO DE COTAS, PREVALECE A DO DESENHO
DE MENOR ESCALA:-
-EM CASO DE DÚVIDAS, CONSULTE SEMPRE O ARQUITETO.

quadro@quadro.arq.br (62) 3110 5900

PROJETO
SEDE CAU/GO
PROPRIETÁRIO
CAU/GO
ENDEREÇO
AV. ENG. FÉLIX VIANA, 3º ANDAR, ED. CONCEPT OFFICE, VL. MARIA JOSÉ,
GOIÂNIA-GO.

ETAPA
PROJETO EXECUTIVO
CONTEÚDO
VISTAS

DATA
08/06/16
ESCALA
PRANCHA
48/48

RESPONSÁVEL TÉCNICO
QUADRO ARQUITETOS
DESENVOLVIMENTO
QUADRO ARQUITETOS

